ระบบ Purchase Order

➢ รายงานใบอนุมัติสั่งซื้อที่รับของแล้วขอเพิ่ม Column เลขที่ PR ที่อ้างอิงมาเปิดเอกสาร ให้ Export Excel แบบ Table ได้

1. เข้าที่ระบบ Purchase Order > PO Reports > รายงานใบอนุมัติสั่งซื้อที่รับของแล้ว

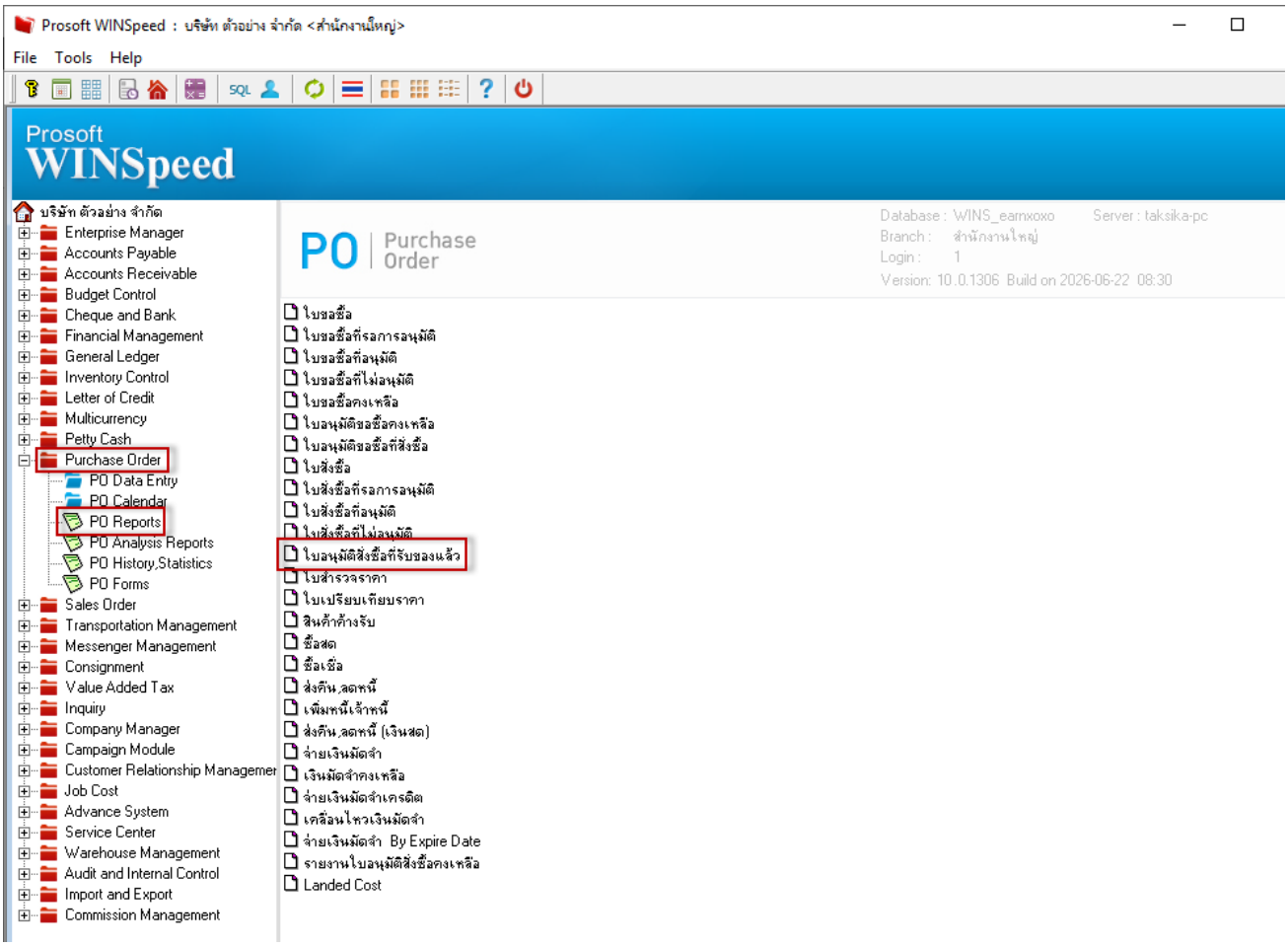

2. เลือกรายงานใบอนุมัติสั่งซื้อที่รับของแล้ว จากนั้นทำการ กด Design

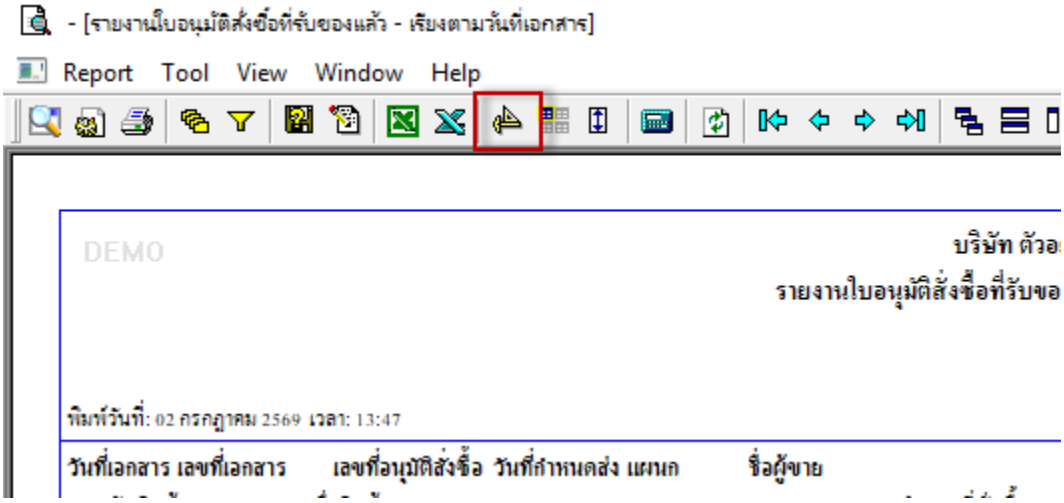

3. คลิกขวา Add… > Cloumn

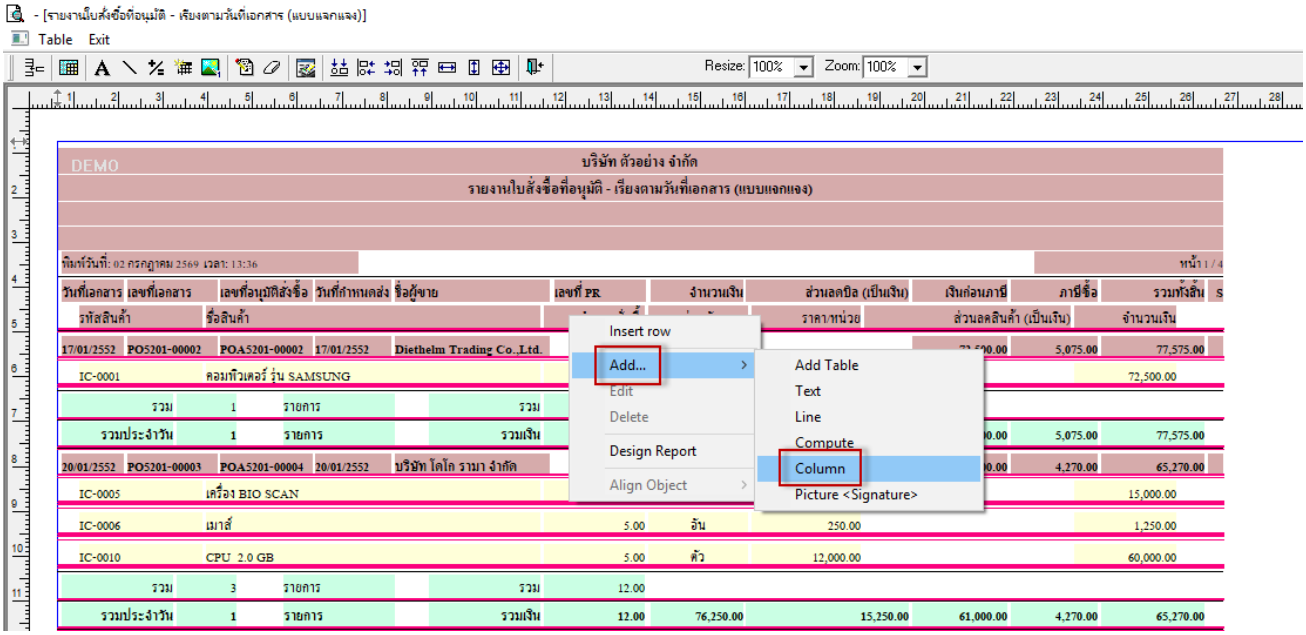

เพิ่ม Design Column เองดังนี้

4. DocuNoPR :: เลขที่ใบขอซื้อ

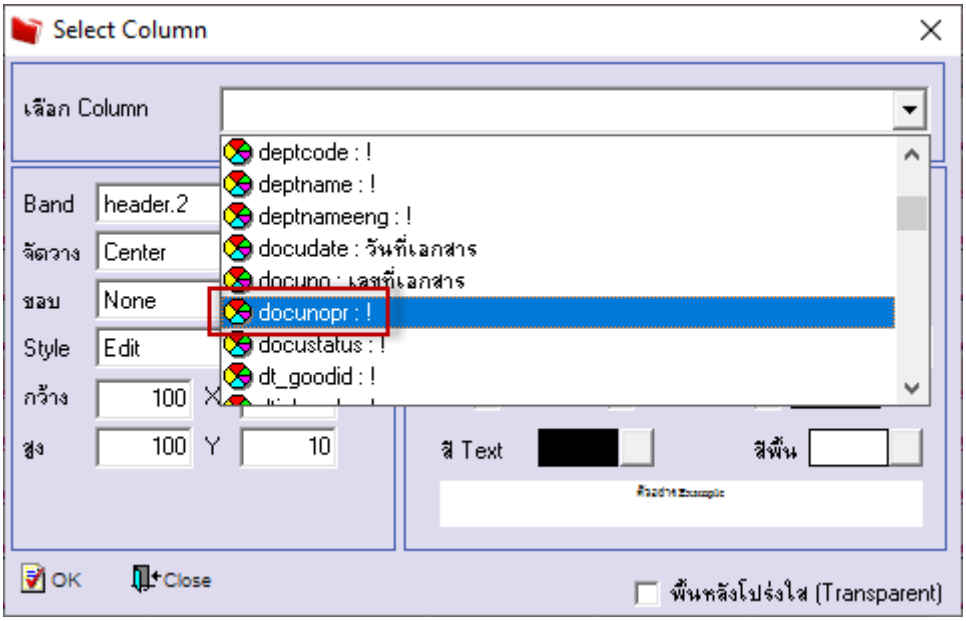

5. จะได้รูปแบบตามฟอร์มที่ทำการเพิ่มเติม > จากนั้นกด Exit

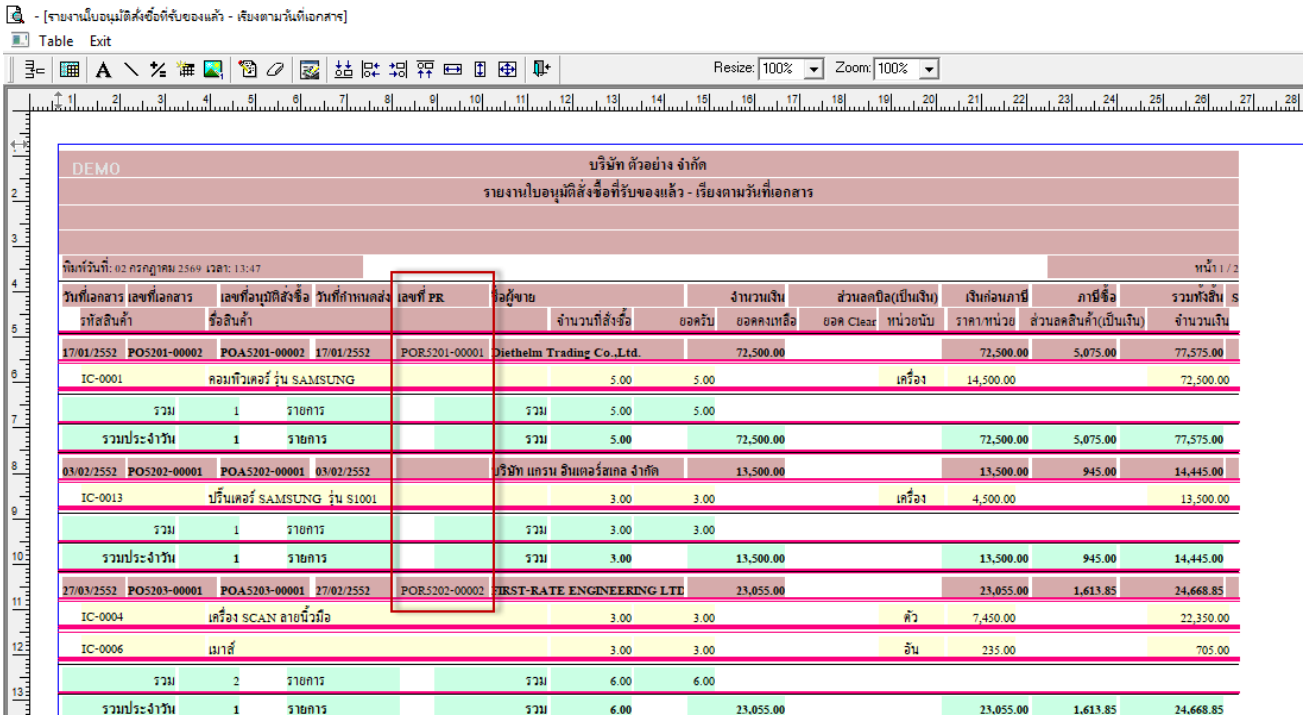

จากนั้นทำการ Save รายงาน Tool > Save Report…

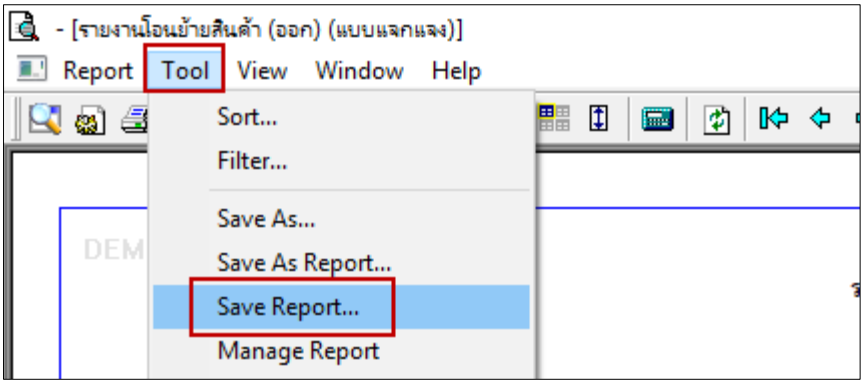

6. เลือก Report.pbl > ติ๊ก ถามเมื่อให้ดึงรายงานต้นฉบับ > Save > OK

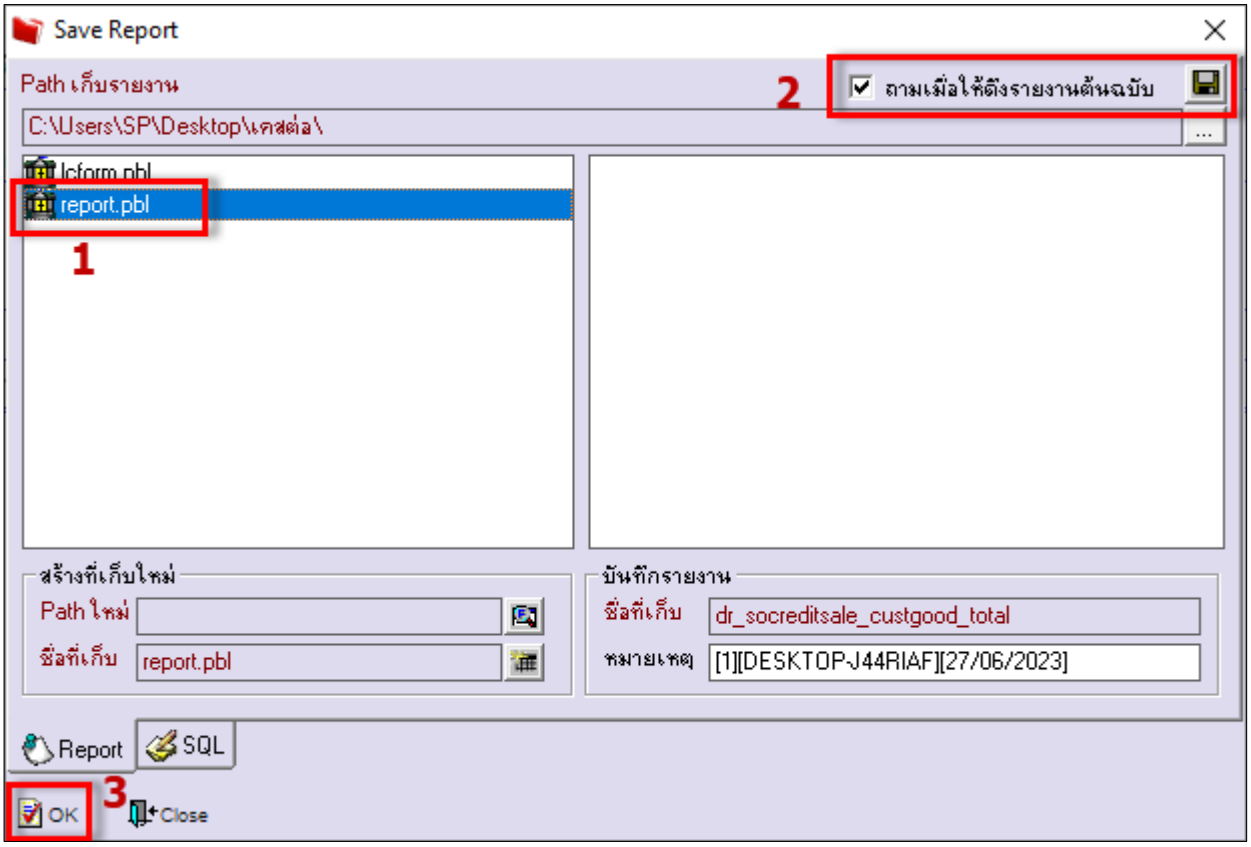

- [รายงานใบอนุมัติสั่งซื้อที่รับของแล้ว - เรียงตามวันที่เอกสาร]

Report Tool View Window Help

Resize: 100% Zoom: 100%

DEMO

บริษัท ตัวอย่าง จำกัด

รายงานใบอนุมัติสั่งซื้อที่รับของแล้ว - เรียงตามวันที่เอกสาร

พิมพ์วันที่: 02 กรกฎาคม 2569 เวลา: 13:47 หน้า 1 / 2

วันที่เอกสาร / รหัสสินค้า	เลขที่เอกสาร / ชื่อสินค้า	เลขที่อนุมัติสั่งซื้อ	วันที่กำหนดส่ง	เลขที่ PR	ชื่อผู้ขาย / จำนวนที่สั่งซื้อ	ยอดรับ	จำนวนเงิน / ยอดคงเหลือ	ส่วนลดบิล(เป็นเงิน) / ยอด Clear	หน่วยนับ	เงินก่อนภาษี / ราคา/หน่วย	ภาษีซื้อ / ส่วนลดสินค้า(เป็นเงิน)	รวมทั้งสิ้น S / จำนวนเงิน
17/01/2552	PO5201-00002	POA5201-00002	17/01/2552	POR5201-00001	Diethelm Trading Co.,Ltd.		72,500.00			72,500.00	5,075.00	77,575.00
IC-0001	คอมพิวเตอร์ รุ่น SAMSUNG				5.00	5.00			เครื่อง	14,500.00		72,500.00
	รวม	1	รายการ		รวม 5.00	5.00						
	รวมประจำวัน	1	รายการ		รวม 5.00		72,500.00			72,500.00	5,075.00	77,575.00
03/02/2552	PO5202-00001	POA5202-00001	03/02/2552		บริษัท แกรน ฮินเตอร์สเกล จำกัด		13,500.00			13,500.00	945.00	14,445.00
IC-0013	ปริ้นเตอร์ SAMSUNG รุ่น S1001				3.00	3.00			เครื่อง	4,500.00		13,500.00
	รวม	1	รายการ		รวม 3.00	3.00						
	รวมประจำวัน	1	รายการ		รวม 3.00		13,500.00			13,500.00	945.00	14,445.00
27/03/2552	PO5203-00001	POA5203-00001	27/02/2552	POR5202-00002	FIRST-RATE ENGINEERING LTD		23,055.00			23,055.00	1,613.85	24,668.85
IC-0004	เครื่อง SCAN ลายนิ้วมือ				3.00	3.00			ตัว	7,450.00		22,350.00
IC-0006	เมาส์				3.00	3.00			อัน	235.00		705.00
	รวม	2	รายการ		รวม 6.00	6.00						
	รวมประจำวัน	1	รายการ		รวม 6.00		23,055.00			23,055.00	1,613.85	24,668.85
30/03/2552	PO5203-00002	POA5204-00001	30/03/2552		FIRST-RATE ENGINEERING LTD		16,300.00			16,300.00	1,141.00	17,441.00
IC-0003	คีย์บอร์ด				2.00	2.00			อัน	750.00		1,500.00
	รวม	1	รายการ		รวม 2.00	2.00						
	รวมประจำวัน	1	รายการ		รวม 2.00		16,300.00			16,300.00	1,141.00	17,441.00
31/03/2552	PO5203-00003	POA5203-00002	31/03/2552	POR5203-00003	Diethelm Trading Co.,Ltd.		47,500.00			47,500.00	3,325.00	50,825.00
IC-0001	คอมพิวเตอร์ รุ่น SAMSUNG				5.00	5.00			เครื่อง	8,000.00		40,000.00
IC-0003	คีย์บอร์ด				5.00	5.00			อัน	1,500.00		7,500.00
	รวม	2	รายการ		รวม 10.00	10.00						
	รวมประจำวัน	1	รายการ		รวม 10.00		47,500.00			47,500.00	3,325.00	50,825.00
12/04/2552	PO5204-00002	POA5204-00003	17/04/2552	POR5202-00001	โรงงาน เจริญทิจ		56,000.00			56,000.00	3,920.00	59,920.00
IC-0001	คอมพิวเตอร์ รุ่น SAMSUNG				5.00	5.00			เครื่อง	10,000.00		50,000.00