

## ระบบ Sales Order

- ฟอรั่มใบลดหนี้(มีภาษี)และฟอรั่มใบลดหนี้(มีภาษี)(สินค้าชุด+คำอธิบายสินค้า) สามารถ Design เพิ่มแสดง Column หน่วยนับขนาน,จำนวนนับขนานและราคาหน่วยได้

1. เข้าที่ระบบ Sales Order → SO Data Entry → รับคืน,ลดหนี้

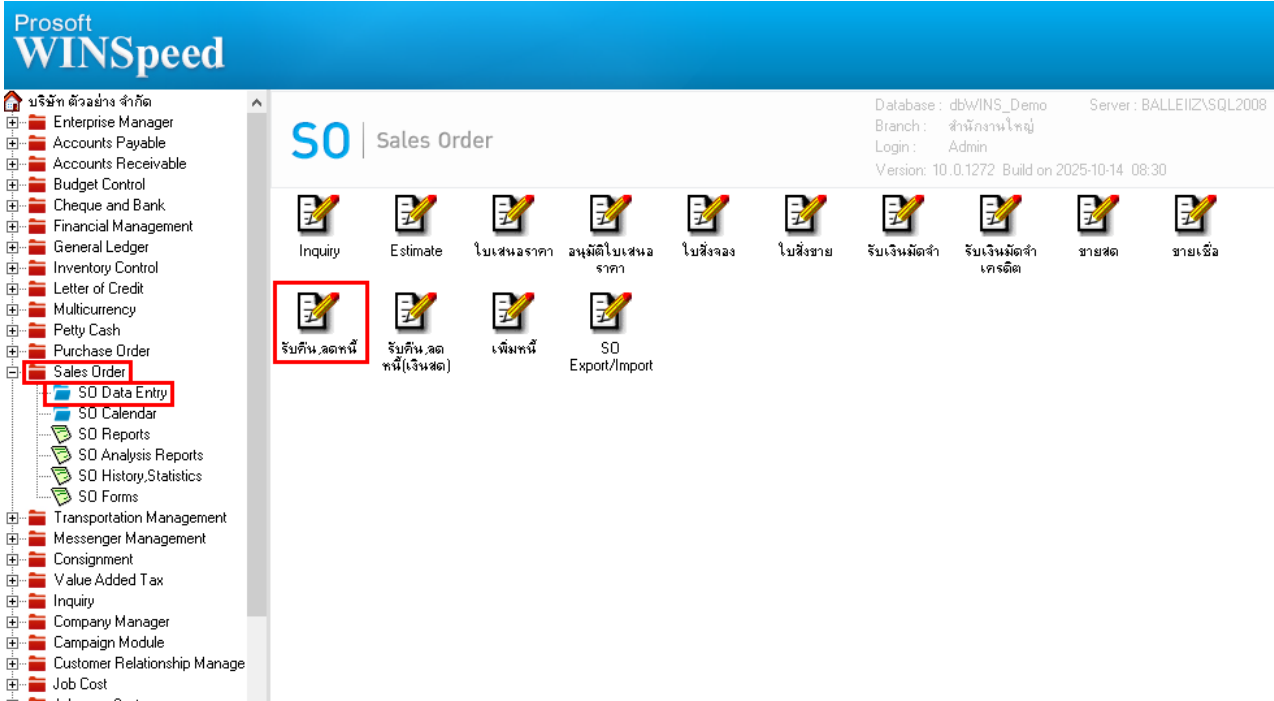

The screenshot shows the Prosoft WINSpeed interface. On the left is a navigation tree with 'Sales Order' expanded and 'SO Data Entry' selected. The main window displays 'SO | Sales Order' with various icons for actions like Inquiry, Estimate, and SO Data Entry. The 'SO Data Entry' icon is highlighted with a red box.

2. เลือก Print

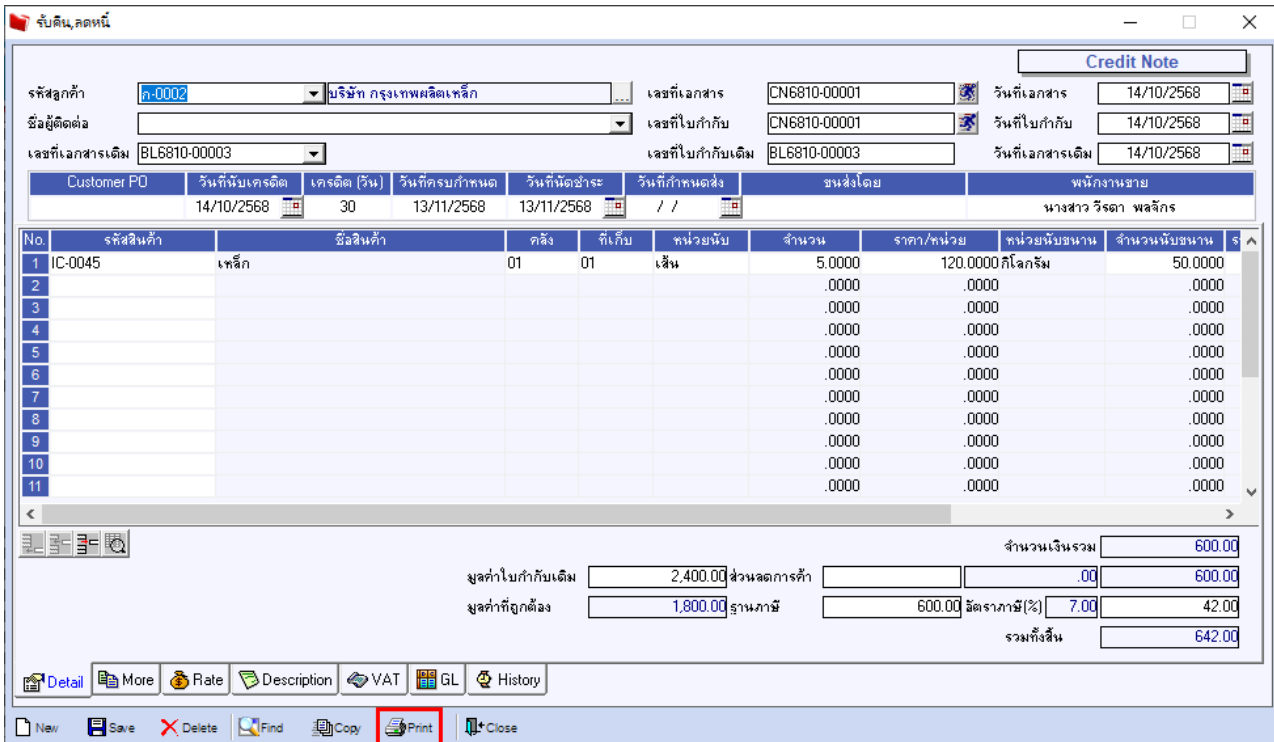

The screenshot shows the 'รับคืน,ลดหนี้' (SO Data Entry) form. It contains fields for invoice number, date, and amount. Below the form is a table with columns for No., Invoice No., Description, Quantity, and Price. At the bottom, there are summary fields for total amount and VAT. The 'Print' button in the bottom toolbar is highlighted with a red box.

No.	รหัสสินค้า	ชื่อสินค้า	คลัง	ที่เก็บ	หน่วยนับ	จำนวน	ราคา/หน่วย	หน่วยนับขนาน	จำนวนนับขนาน
1	IC-0045	เหล็ก		01	เส้น	5,0000	120.0000	กิโลกรัม	50.0000
2						.0000	.0000		.0000
3						.0000	.0000		.0000
4						.0000	.0000		.0000
5						.0000	.0000		.0000
6						.0000	.0000		.0000
7						.0000	.0000		.0000
8						.0000	.0000		.0000
9						.0000	.0000		.0000
10						.0000	.0000		.0000
11						.0000	.0000		.0000

3. เลือกฟอร์มใบลดหนี้(มีภาษี)หรือฟอร์มใบลดหนี้(มีภาษี)(สินค้าชุด+คำอธิบายสินค้า)

No.	D	ชื่อ Form	คำอธิบาย	Form Path
1	<input checked="" type="checkbox"/>	dr_socreditnote_tax	ฟอร์มใบลดหนี้(มีภาษี)	C:\Program Files\Prosoft\W\INSpeed\Forms\soform.pt
2	<input type="checkbox"/>	dr_socreditnote_tax_pack	ฟอร์มใบลดหนี้(มีภาษี)(สินค้าชุด)	C:\Program Files\Prosoft\W\INSpeed\Forms\soform.pt
3	<input type="checkbox"/>	dr_socreditnote_notax	ฟอร์มใบลดหนี้(ไม่มีภาษี)	C:\Program Files\Prosoft\W\INSpeed\Forms\soform.pt
4	<input type="checkbox"/>	dr_socreditnote_notax_pack	ฟอร์มใบลดหนี้(ไม่มีภาษี)(สินค้าชุด)	C:\Program Files\Prosoft\W\INSpeed\Forms\soform.pt
5	<input type="checkbox"/>	dr_voucher_inv	ฟอร์ม Voucher	C:\Program Files\Prosoft\W\INSpeed\Forms\glform.pbl
6	<input type="checkbox"/>	dr_socreditnote_tax_desc	ฟอร์มใบลดหนี้(มีภาษี)(คำอธิบายสินค้า)	C:\Program Files\Prosoft\W\INSpeed\Forms\soform.pt
7	<input type="checkbox"/>	dr_socreditnote_notax_desc	ฟอร์มใบลดหนี้(ไม่มีภาษี)(คำอธิบายสินค้า)	C:\Program Files\Prosoft\W\INSpeed\Forms\soform.pt
8	<input checked="" type="checkbox"/>	dr_socreditnote_tax_all	ฟอร์มใบลดหนี้(มีภาษี)(สินค้าชุด+คำอธิบายสินค้า)	C:\Program Files\Prosoft\W\INSpeed\Forms\soform.pt
9	<input type="checkbox"/>	dr_socreditnote_notax_all	ฟอร์มใบลดหนี้(ไม่มีภาษี)(สินค้าชุด+คำอธิบาย)	C:\Program Files\Prosoft\W\INSpeed\Forms\soform.pt
10	<input type="checkbox"/>	dr_socreditnote_notax_lot	ฟอร์มใบลดหนี้(ไม่มีภาษี)(Lot)	C:\Program Files\Prosoft\myAccount\Forms\soform.pt
11	<input type="checkbox"/>	dr_socreditnote_tax_lot	ฟอร์มใบลดหนี้(มีภาษี)(Lot)	C:\Program Files\Prosoft\myAccount\Forms\soform.pt

4. Click → Design

Report Tool View Window Help

สาขาที่ออกใบกำกับภาษี : สำนักงานใหญ่ หน้า 1 / 1

### บริษัท ตัวอย่าง จำกัด

2571/1 ซ.รามคำแหง 75 ถ.รามคำแหง แขวงหัวหมาก เขตบางกะปิ กรุงเทพฯ 10240  
 โทร. 0-2739-5900 โทรสาร 0-2739-5910 เลขประจำตัวผู้เสียภาษีอากร 1234567890123

## ใบลดหนี้

เลขที่	CN6810-00001
วันที่	14/10/2568

รหัสลูกค้า	ก-0002	เลขประจำตัวผู้เสียภาษี	2564788521012	สาขา	สำนักงานใหญ่
นามผู้ซื้อ	กรุงเทพมหานครเหล็ก	เลขที่ใบกำกับเดิม	BL6810-00003	ลงวันที่	14/10/2568
ที่อยู่	84/2 หมู่4 อ.พหลโยธิน	สาเหตุ		ชื่อผู้ติดต่อ	
	ต.ลำไทร อ.วังน้อย จ.พระนครศรีอยุธยา 54000				
โทร.	035-271-980 , 035-214-9-	โทรสาร	035-271-556		

รหัสสินค้า	รายการ	จำนวน	หน่วย	ราคา/หน่วย	ส่วนลด	จำนวนเงิน
IC-0045	เหล็ก	5.0000	เส้น	120.0000		600.00

5. Click ขวา → Add... → Column

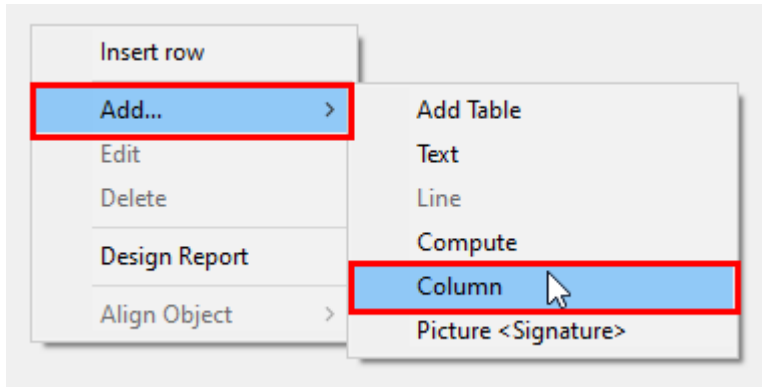

6. สามารถเพิ่ม Column Design เองดังนี้

GoodCompareCode : ! เพื่อตั้ง “รหัสหน่วยนับขนาน” มาแสดง

GoodCompareName : ! เพื่อตั้ง “ชื่อหน่วยนับขนาน” มาแสดง

GoodCompareNameEng : ! เพื่อตั้ง “ชื่อหน่วยนับขนาน Eng” มาแสดง

goodcompareqty : ! เพื่อตั้ง “จำนวนหน่วยนับขนาน” มาแสดง

goodcompareprice : ! เพื่อตั้ง “ราคาหน่วยนับขนาน” มาแสดง

เลือกตำแหน่งที่ต้องการให้แสดงในฟอร์ม ปรับรูปแบบตัวอักษร ขนาดตัวอักษร หรือปรับการแสดงใน Option อื่นๆ ตามหน้าจอได้เสร็จแล้ว Click → OK

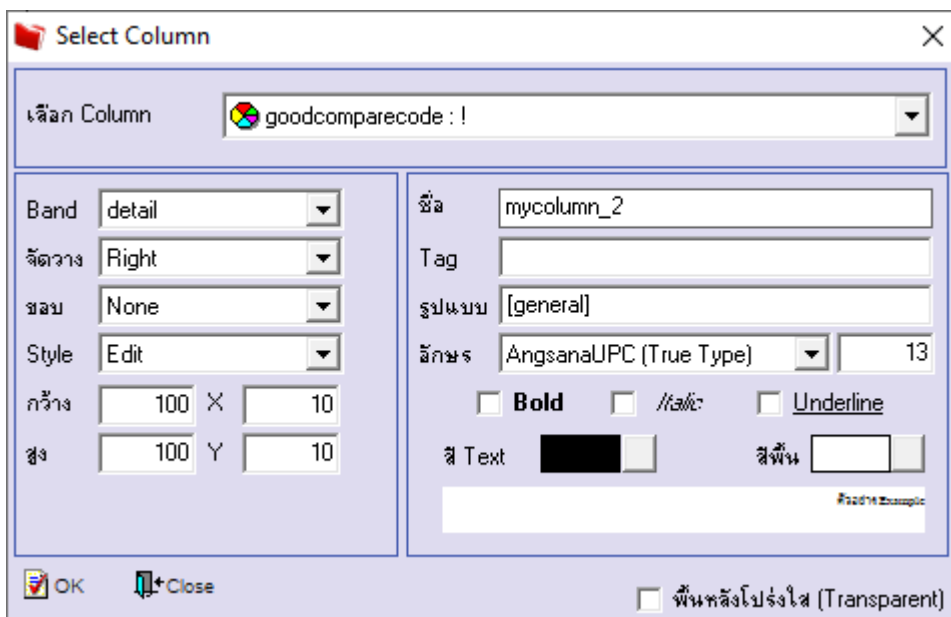

## 7. ออกจากโหมด Design

- [ใบลดหนี้]

Table Exit

Resize: 100% Zoom: 100%

สาขาที่ออกใบกำกับภาษี : สำนักงานใหญ่ หน้า 1 / 1

**บริษัท ตัวอย่าง จำกัด**

2571/1 ซ.รามคำแหง 75 ถ.รามคำแหง แขวงหัวหมาก เขตบางกะปิ กรุงเทพฯ 10240

โทร. 0-2739-5900 โทรสาร 0-2739-5910 เลขประจำตัวผู้เสียภาษีอากร 1234567890123

**ใบลดหนี้**

เลขที่	CN6810-00001
วันที่	14/10/2568

รหัสลูกค้า	ก-0002	เลขประจำตัวผู้เสียภาษี	2564788521012	สาขา	สำนักงานใหญ่
นามผู้ซื้อ	กรุงเทพมหานครเล็ก	เลขที่ใบกำกับเดิม	BL6810-00003		
ที่อยู่	84/2 หมู่4 อ.พหลโยธิน ต.ลำไทร อ.วังน้อย จ.พระนครศรีอยุธยา 54000	ลงวันที่	14/10/2568		
โทร.	035-271-980 , 035-214-9- โทรสาร 035-271-556	สาเหตุ			
		ชื่อผู้ติดต่อ			

รหัสสินค้า	รายการ	จำนวน	หน่วย	ราคา/หน่วย	ชื่อหน่วยนับขนาน	จำนวนเงิน
IC-0045	เหล็ก	5.0000	เส้น	120.0000	กิโลกรัม	600.00

8. เลือก Tool → Save As Report...

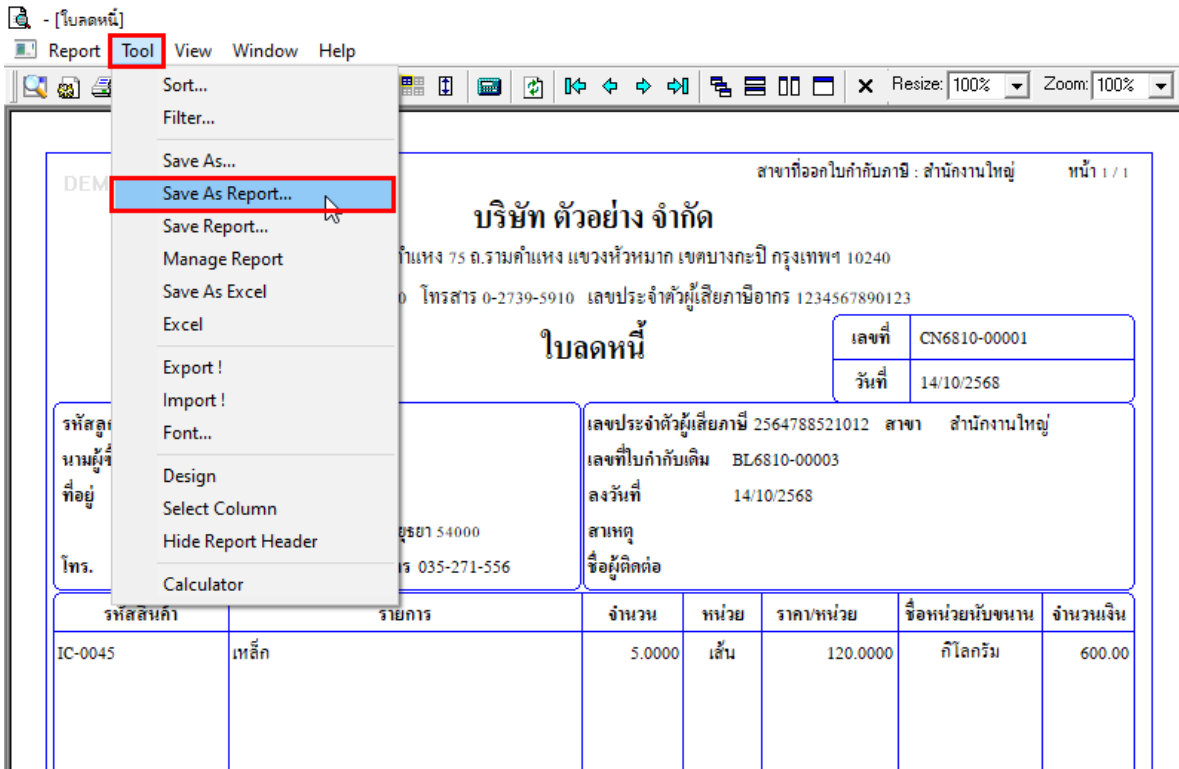

9. เลือก Path ที่เก็บฟอร์ม → ระบุชื่อฟอร์ม → OK

