

ระบบ Sale Order

- รายงานขายเชื่อเรียงตามสินค้า(แบบแจกแจง) เพิ่มคอลัมภ์จำนวนและราคาเทียบเป็นอัตราส่วนที่เล็กที่สุด

1. เข้าที่ระบบ Sale Order → SO Report → ขายเชื่อ

Prosoft WINSpeed : บริษัท ตัวอย่าง จำกัด <สำนักงานใหญ่>

File Tools Help

Version erp1.0.0.1104.htm

Database : dbWINS_Demo
 Branch : สำนักงานใหญ่
 Login : admin
 Version: 10.0.1108 Build on 20

SO | Sales Order

- Inquiry
- Estimate
- ใบเสนอราคา
- ใบส่งของสินค้า
- สรุปการส่งของสินค้า(จำนวน)
- ใบส่งขาย
- สรุปการส่งขายสินค้า(จำนวน)
- สินค้าค้างส่ง
- Sale-Stock
- ขายสด
- สรุปขายสด
- ขายเชื่อ
- สรุปขายเชื่อ
- รับคืน,ลดทหน้าลูกหนี้
- เพิ่มหนี้
- รับคืน,ลดทหน้าลูกหนี้ (เงินสด)
- ยกเลิกใบกำกับภาษี
- รับเงินมัดจำ
- มัดจำคงเหลือ
- รับเงินมัดจำเครดิต
- เคลื่อนไหวเงินมัดจำ

2. เลือกรายงานขายเชื่อ จากนั้นทำการ กด Design

Report Tool View Window Help

Resize: 100% Zoom: 100%

DEMO

บริษัท ตัวอย่าง จำกัด
 รายงานขายเชื่อ - เรียงตามวันที่เอกสาร (แบบแจกแจง)
 จากวันที่ 12/07/2565 ถึง 12/07/2565

วันที่วันที่: 12 กรกฎาคม 2565 เวลา: 10:18 หน้า 1 / 1

วันที่เอกสาร	เลขที่เอกสาร	เลขที่ใบกำกับ	ชื่อลูกค้า	เครดิต (วัน)	วันที่ครบกำหนด	รหัสพนักงานขาย	รหัสเขต	จำนวนเงิน	ส่วนลดบิล (เป็นเงิน)	เงินมัดจำ	เงินก่อนภาษี	ภาษีขาย	รวมทั้งสิ้น
รหัสสินค้า	ชื่อสินค้า	ชื่อสินค้า	บริษัท	กรุงเทพเสด็จ	30	11/08/2565	EMP-00005	จำนวน	หน่วยนับ	ราคาหน่วย	ส่วนลดสินค้า (เป็นเงิน)	จำนวนเงิน	
12/07/2565	BL6507-00001	BL6507-00001	บริษัท	กรุงเทพเสด็จ	30	11/08/2565	EMP-00005	1,000.00			1,000.00	70.00	1,070.00
	IC-0019	หน่วยนับเล็ก						10.00	กล่อง	100.00			1,000.00
	รวม	1	รายการ			รวม		10.00					1,000.00
	รวมประจำวัน	1	รายการ			รวมเงิน		1,000.00			1,000.00	70.00	1,070.00
	รวมทั้งสิ้น	1	รายการ			รวมเงินทั้งสิ้น		1,000.00			1,000.00	70.00	1,070.00

5. จะได้รับแบบตามรายงานที่ทำการเพิ่มเติม → จากนั้นกด Exit

Table Exit

บริษัท ตัวอย่าง จำกัด
รายงานขายเชื่อ - เรียงตามวันที่เอกสาร (แบบแจกแจง)
จากวันที่ 12/07/2565 ถึง 12/07/2565

พิมพ์วันที่: 12 กรกฎาคม 2565 เวลา: 10:36

วันที่เอกสาร	เลขที่เอกสาร	เลขที่ใบกำกับ	ชื่อลูกค้า	เครดิต (วัน)	วันที่ครบกำหนด	รหัสพนักงานขาย	รหัสเขต	จำนวนเงิน	ส่วนลดบิล (เป็นเงิน)	เงินมัดจำ	เงินก่อนภาษี	ภาษีขาย	รวมทั้งสิ้น
วันที่เอกสาร	เลขที่เอกสาร	เลขที่ใบกำกับ	ชื่อลูกค้า	จำนวน <td>ท่อนับ<td>ราคา/ท่อน</td><td>ส่วนลดสินค้า (เป็นเงิน)</td><td>จำนวนเงิน</td><td></td><td></td><td></td><td></td><td></td></td>	ท่อนับ <td>ราคา/ท่อน</td> <td>ส่วนลดสินค้า (เป็นเงิน)</td> <td>จำนวนเงิน</td> <td></td> <td></td> <td></td> <td></td> <td></td>	ราคา/ท่อน	ส่วนลดสินค้า (เป็นเงิน)	จำนวนเงิน					
12/07/2565	BL6507-00001	BL6507-00001	บริษัท กรุงเทพมหานคร	30	11/08/2565	EMP-00005		1,000.00			1,000.00	70.00	1,070.00
IC-0019	ท่อนับเล็ก			10.00	กล่อง	10.00	100.00						1,000.00
รวม	1	รายการ		รวม	10.00								1,000.00
รวมประจำวัน	1	รายการ		รวมเงิน				1,000.00			1,000.00	70.00	1,070.00
รวมทั้งสิ้น	1	รายการ		รวมเงินทั้งสิ้น				1,000.00			1,000.00	70.00	1,070.00

6. จากนั้นทำการ Save รายงาน Tool → Save Report...

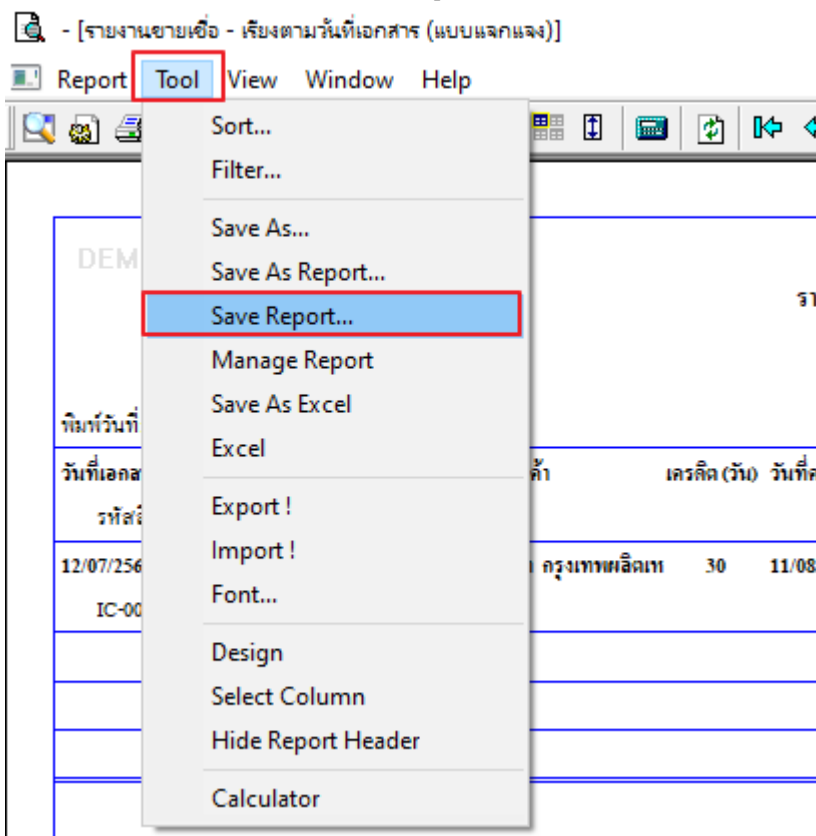

7. เลือก Report.pbl → คลิก ตามเมื่อให้ดึงรายงานต้นฉบับ → Save → OK

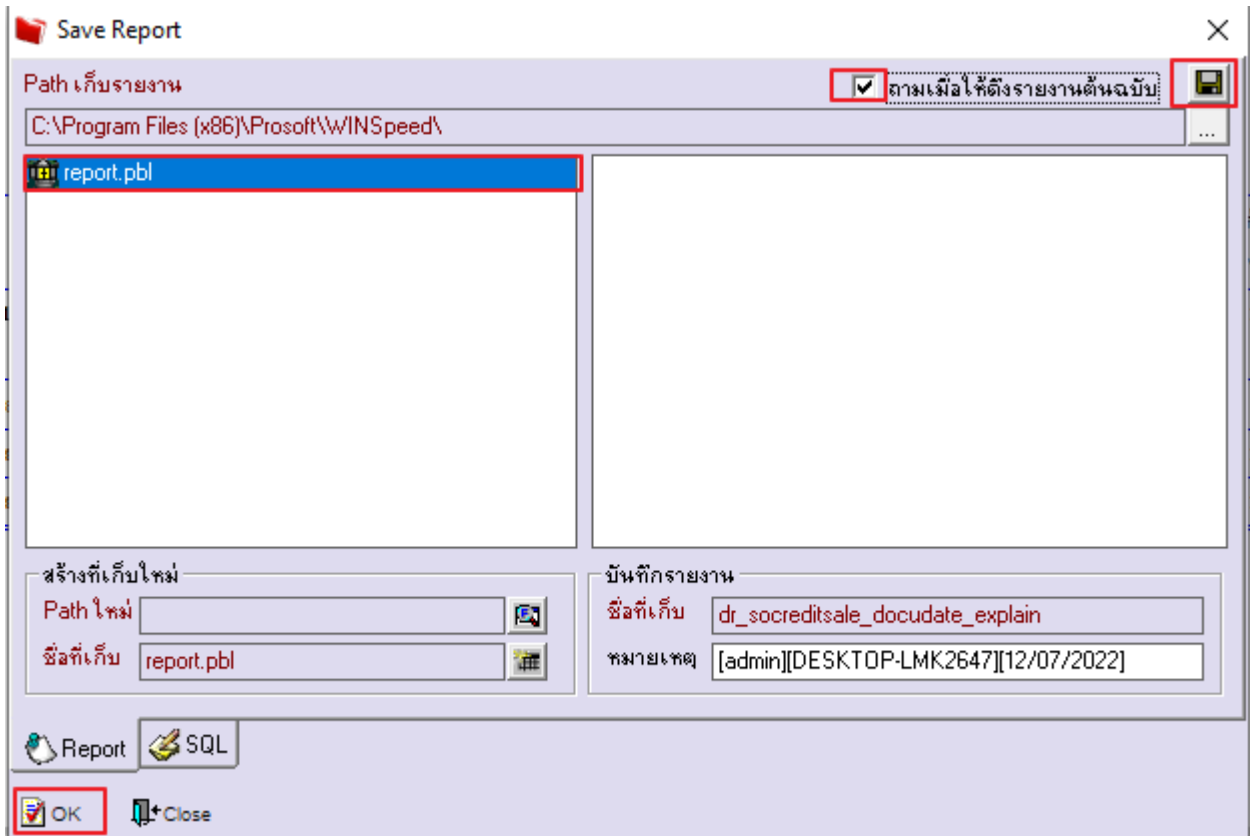

8. จะได้รูปแบบรายงานที่มีการเพิ่มเติมรายการเข้ามา

บริษัท ตัวอย่าง จำกัด
รายงานขายเชื่อ - เรียงตามวันที่เอกสาร (แบบแจกแจง)
จากวันที่ 12/07/2565 ถึง 12/07/2565

พิมพ์วันที่: 12 กรกฎาคม 2565 เวลา: 10:36 หน้า 1 / 1

วันที่เอกสาร	เลขที่เอกสาร	เลขที่ใบกำกับ	ชื่อลูกค้า	เครดิต (วัน)	วันที่ครบกำหนด	รหัสพนักงานขาย	รหัสเขต	จำนวนเงิน	ส่วนลดบิล (เป็นเงิน)	เงินมัดจำ	เงินก่อนภาษี	ภาษีขาย	รวมทั้งสิ้น S
รหัสสินค้า	ชื่อสินค้า					จำนวน	หน่วยนับ	หน่วยนับ	ราคาหน่วย		ส่วนลดสินค้า (เป็นเงิน)	จำนวนเงิน	
12/07/2565	BL6507-00001	BL6507-00001	บริษัท ภูเขาทอง	30	11/08/2565	EMP-00005		1,000.00			1,000.00	70.00	1,070.00
	IC-0019	หน่วยนับเล็ก					10.00	กล่อง	10.00	100.00			1,000.00
	รวม	1	รายการ			รวม	10.00						1,000.00
	รวมประจำวัน	1	รายการ			รวมเงิน			1,000.00			70.00	1,070.00
	รวมทั้งสิ้น	1	รายการ			รวมเงินทั้งสิ้น			1,000.00			70.00	1,070.00