

## ระบบ Sale Order

- รายงาน Sale Stock (แสดงรายละเอียด) เพิ่มคอลัมน์ ชื่อผู้ขาย วันกำหนดรับสินค้า(จาก PO) และ วันกำหนดส่งสินค้า(จาก Sale Order)

1. เข้าที่ระบบ Sale Order → SO Report → Sale-Stock

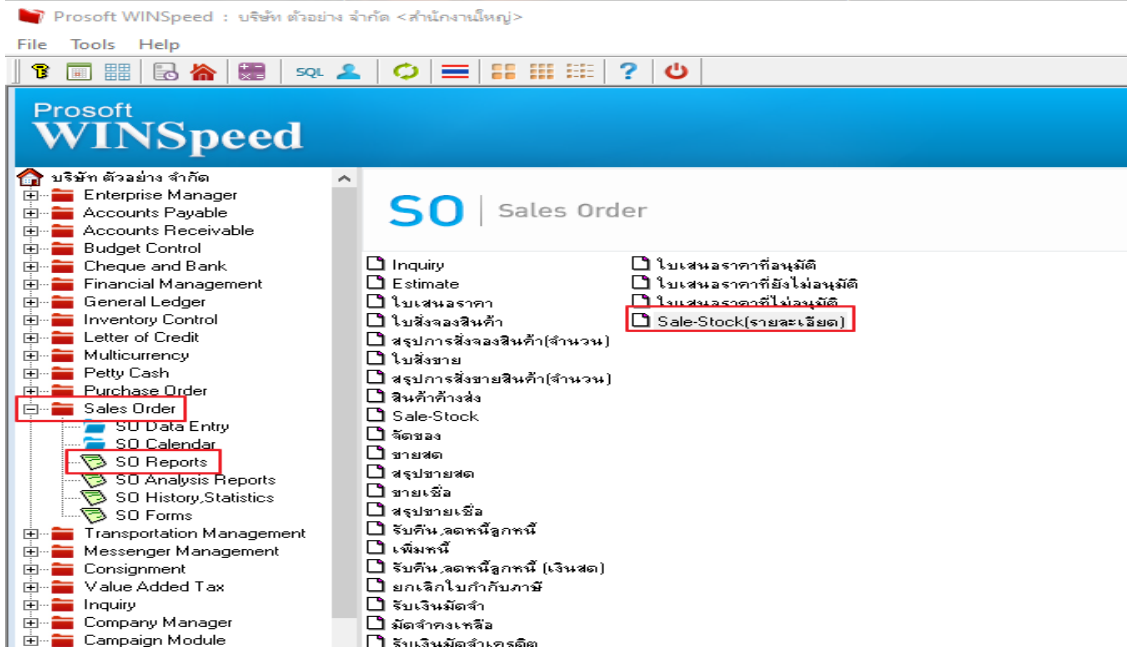

Prosoft WINSpeed : บริษัท ตัวอย่าง จำกัด <สำนักงานใหญ่>

File Tools Help

Prosoft WINSpeed

บริษัท ตัวอย่าง จำกัด

- Enterprise Manager
- Accounts Payable
- Accounts Receivable
- Budget Control
- Cheque and Bank
- Financial Management
- General Ledger
- Inventory Control
- Letter of Credit
- Multicurrency
- Petty Cash
- Purchase Order
- Sales Order
  - SO Data Entry
  - SO Calendar
  - SO Reports
  - SO Analysis Reports
  - SO History, Statistics
  - SO Forms
- Transportation Management
- Messenger Management
- Consignment
- Value Added Tax
- Inquiry
- Company Manager
- Campaign Module

SO | Sales Order

- Inquiry
- Estimate
- ใบเสนอราคา
- ใบสั่งจองสินค้า
- สรุปการสั่งจองสินค้า(จำนวน)
- ใบสั่งขาย
- สรุปการสั่งขายสินค้า(จำนวน)
- สินค้าค้างส่ง
- Sale-Stock
- ตัดขอลง
- ขายสด
- สรุปขายสด
- ขายเชื่อ
- สรุปขายเชื่อ
- รับคืน ,ลดหนี้ลูกหนี้
- เพิ่มหนี้
- รับคืน ,ลดหนี้ลูกหนี้ (เงินสด)
- ยกเลิกใบกำกับภาษี
- รับเงินมัดจำ
- มัดจำคงเหลือ
- รับเงินมัดจำเคลือต
- ใบเสนอราคาที่ยังไม่อนุมัติ
- ใบเสนอราคาที่ยังไม่อนุมัติ
- ใบเสนอราคาที่ยังไม่อนุมัติ
- Sale-Stock(รายละเอียด)

2. ทำการ Design รายงาน กัด Design

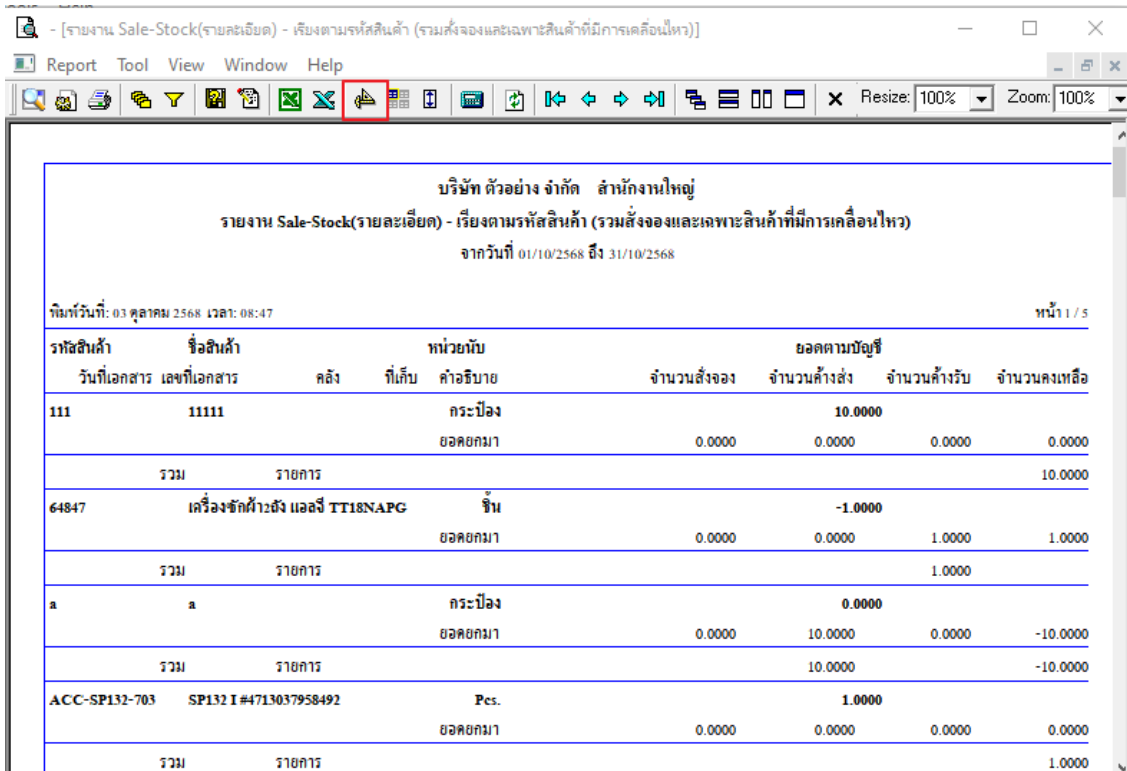

- [รายงาน Sale-Stock(รายละเอียด) - เรียงตามรหัสสินค้า (รวมสั่งจองและเฉพาะสินค้าที่มีการเคลื่อนไหว)]

Report Tool View Window Help

บริษัท ตัวอย่าง จำกัด สำนักงานใหญ่

รายงาน Sale-Stock(รายละเอียด) - เรียงตามรหัสสินค้า (รวมสั่งจองและเฉพาะสินค้าที่มีการเคลื่อนไหว)

จากวันที่ 01/10/2568 ถึง 31/10/2568

พิมพ์วันที่: 03 ตุลาคม 2568 เวลา: 08:47 หน้า 1 / 5

รหัสสินค้า	ชื่อสินค้า	หน่วยนับ	ยอดตามบัญชี			
วันที่เอกสาร เลขที่เอกสาร	คลัง	ที่เก็บ คำอธิบาย	จำนวนสั่งจอง	จำนวนค้างส่ง	จำนวนค้างรับ	จำนวนคงเหลือ
111	11111	กระป๋อง		10.0000		
		ยอดยกมา	0.0000	0.0000	0.0000	0.0000
	รวม	รายการ				10.0000
64847	เครื่องซักผ้าส่ง แอลจี TI18NAPG	ชิ้น		-1.0000		
		ยอดยกมา	0.0000	0.0000	1.0000	1.0000
	รวม	รายการ			1.0000	
a	a	กระป๋อง		0.0000		
		ยอดยกมา	0.0000	10.0000	0.0000	-10.0000
	รวม	รายการ		10.0000		-10.0000
ACC-SP132-703	SP132 I #4713037958492	Pes.		1.0000		
		ยอดยกมา	0.0000	0.0000	0.0000	0.0000
	รวม	รายการ				1.0000

3. คลิกขวา Add..... → Column

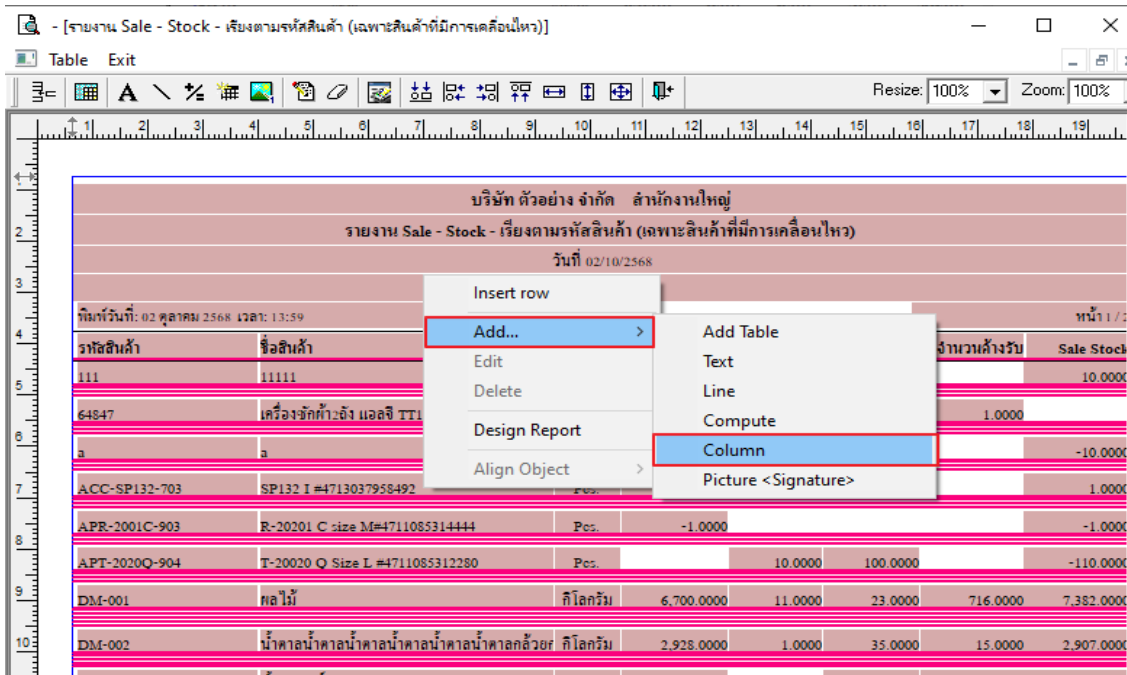

4. เลือก Column Design ดังนี้

VendorName :: ชื่อผู้ขาย

vendormameeng :: ชื่อผู้ขาย Eng

POShipDate :: วันที่กำหนดส่ง (PO)

SOShipDate :: วันที่กำหนดส่ง (SO)

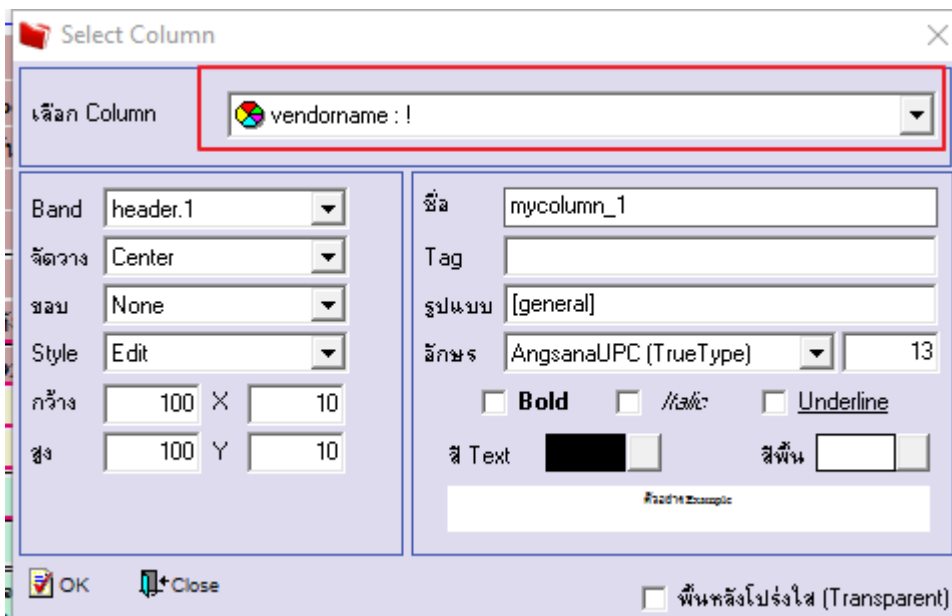

## 5. เมื่อทำการ Design เสร็จ กด Exit

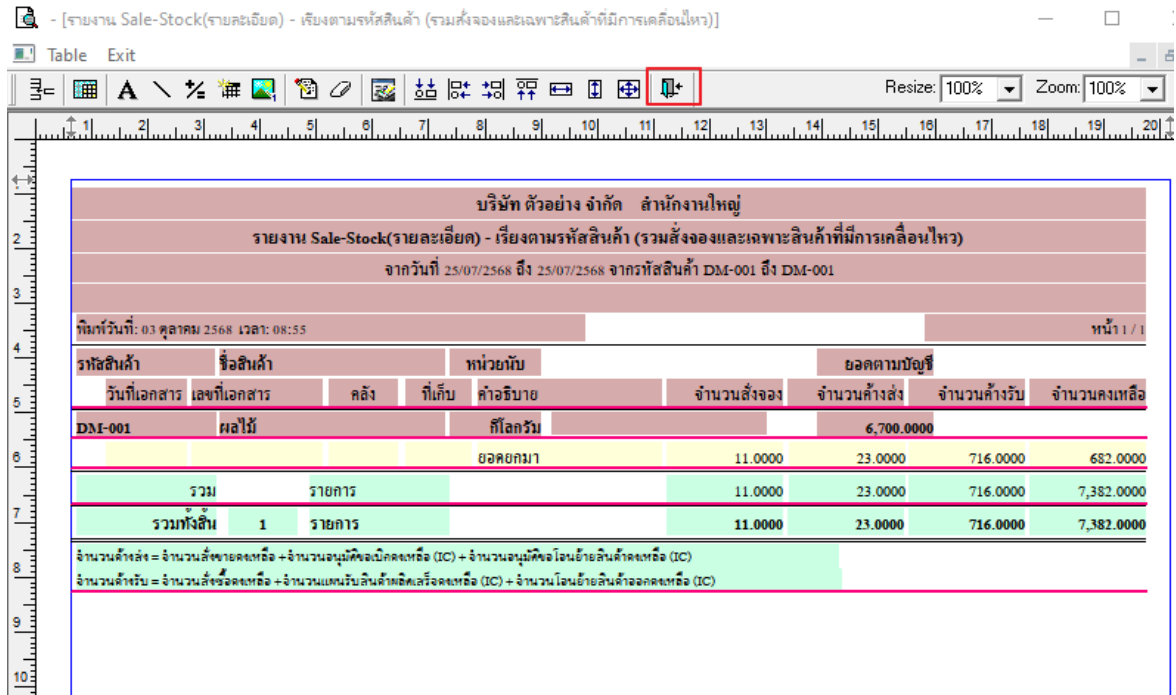

Table Exit

บริษัท ตัวอย่าง จำกัด สำนักงานใหญ่

รายงาน Sale-Stock(รายละเอียด) - เรียงตามรหัสสินค้า (รวมสั่งจองและเฉพาะสินค้าที่มีการเคลื่อนไหว)

จากวันที่ 25/07/2568 ถึง 25/07/2568 จากรหัสสินค้า DM-001 ถึง DM-001

พิมพ์วันที่: 03 ตุลาคม 2568 เวลา: 08:55 หน้า 1 / 1

รหัสสินค้า	ชื่อสินค้า	หน่วยนับ	ยอดตามบัญชี					
วันที่เอกสาร	เลขที่เอกสาร	คลัง	ที่เก็บ	คำอธิบาย	จำนวนสั่งจอง	จำนวนค้างส่ง	จำนวนค้างรับ	จำนวนคงเหลือ
DM-001	ผลไม้			กิโลกรัม			6,700.0000	
				ยอดคงมา	11.0000	23.0000	716.0000	682.0000
	รวม	รายการ			11.0000	23.0000	716.0000	7,382.0000
	รวมทั้งสิ้น	1	รายการ		11.0000	23.0000	716.0000	7,382.0000

จำนวนค้างส่ง = จำนวนสั่งจองคงเหลือ + จำนวนอนุมัติจองเบ็ดเสร็จ (IC) + จำนวนอนุมัติจองโอนย้ายสินค้าคงเหลือ (IC)  
 จำนวนค้างรับ = จำนวนสั่งจองคงเหลือ + จำนวนแผนรับสินค้าเบ็ดเสร็จ (IC) + จำนวนโอนย้ายสินค้าคงเหลือ (IC)

## 6. ทำการบันทึกรายการ Tool → Save Report.....

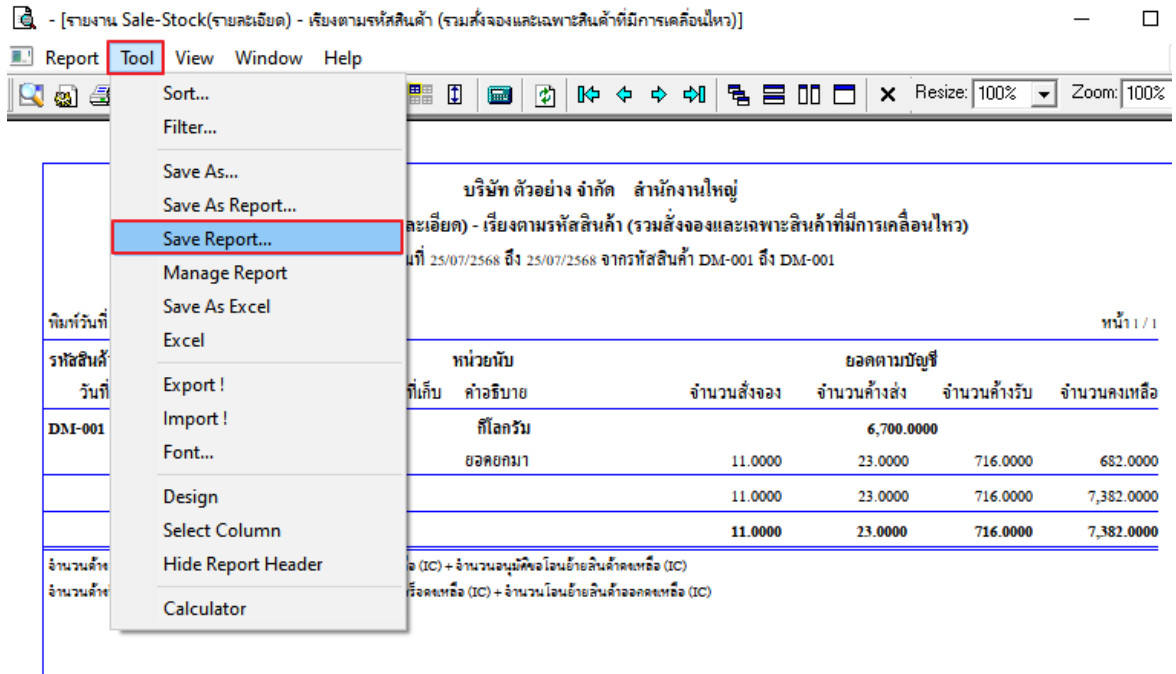

Report Tool View Window Help

Sort...  
Filter...  
Save As...  
Save As Report...  
**Save Report...**  
Manage Report  
Save As Excel  
Excel  
Export !  
Import !  
Font...  
Design  
Select Column  
Hide Report Header  
Calculator

บริษัท ตัวอย่าง จำกัด สำนักงานใหญ่

รายละเอียด) - เรียงตามรหัสสินค้า (รวมสั่งจองและเฉพาะสินค้าที่มีการเคลื่อนไหว)

วันที่ 25/07/2568 ถึง 25/07/2568 จากรหัสสินค้า DM-001 ถึง DM-001

พิมพ์วันที่: หน้า 1 / 1

หน่วยนับ	ยอดตามบัญชี				
ที่เก็บ	คำอธิบาย	จำนวนสั่งจอง	จำนวนค้างส่ง	จำนวนค้างรับ	จำนวนคงเหลือ
	กิโลกรัม		6,700.0000		
	ยอดคงมา	11.0000	23.0000	716.0000	682.0000
		11.0000	23.0000	716.0000	7,382.0000

จำนวนค้างส่ง = จำนวนสั่งจองคงเหลือ + จำนวนอนุมัติจองโอนย้ายสินค้าคงเหลือ (IC)  
 จำนวนค้างรับ = จำนวนสั่งจองคงเหลือ + จำนวนแผนรับสินค้าเบ็ดเสร็จ (IC) + จำนวนโอนย้ายสินค้าคงเหลือ (IC)

7. เลือก report.pbl → คลิกถามเมื่อให้ดึงรายงานต้นฉบับ → บันทึก → OK

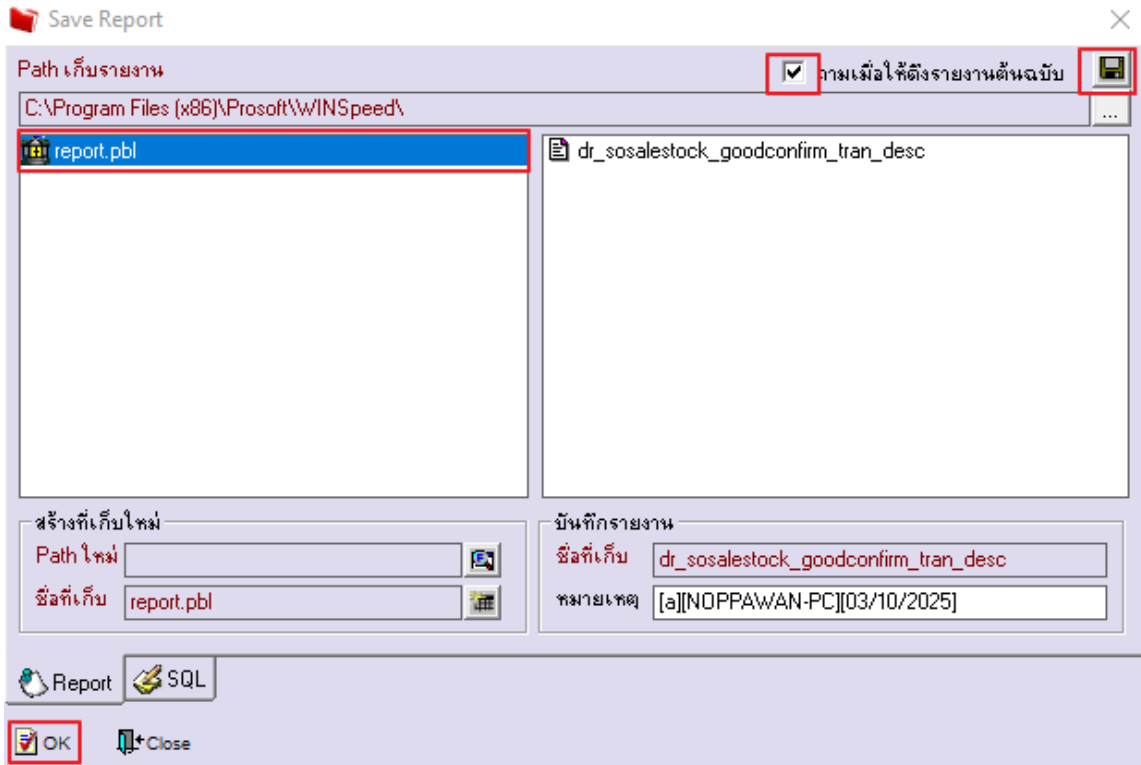

8. จะได้รูปแบบรายงานที่มีการเพิ่มเข้ามา

- [รายงาน Sale-Stock(รายละเอียด) - เรียงตามรหัสสินค้า (รวมสั่งจองและเฉพาะสินค้าที่มีการเคลื่อนไหว)]

Report Tool View Window Help

บริษัท ตัวอย่าง จำกัด สำนักงานใหญ่  
รายงาน Sale-Stock(รายละเอียด) - เรียงตามรหัสสินค้า (รวมสั่งจองและเฉพาะสินค้าที่มีการเคลื่อนไหว)  
จากวันที่ 25/07/2568 ถึง 25/07/2568 จากรหัสสินค้า DM-001 ถึง DM-001

พิมพ์วันที่: 03 ตุลาคม 2568 เวลา: 08:55 หน้า 1 / 1

รหัสสินค้า	ชื่อสินค้า	หน่วยนับ	ยอดตามบัญชี			
			จำนวนสั่งจอง	จำนวนค้างส่ง	จำนวนค้างรับ	จำนวนคงเหลือ
DM-001	ผลไม้	กิโลกรัม		6,700.0000		
		ยอดยกมา	11.0000	23.0000	716.0000	682.0000
	รวม	รายการ	11.0000	23.0000	716.0000	7,382.0000
	รวมทั้งสิ้น	1 รายการ	11.0000	23.0000	716.0000	7,382.0000

จำนวนค้างส่ง = จำนวนสั่งขายคงเหลือ + จำนวนอนุมัติจองเบิกคงเหลือ (IC) + จำนวนอนุมัติจองโอนย้ายสินค้าคงเหลือ (IC)  
จำนวนค้างรับ = จำนวนสั่งซื้อคงเหลือ + จำนวนแผนรับสินค้าอิเล็กทรอนิกส์คงเหลือ (IC) + จำนวนโอนย้ายสินค้าออกคงเหลือ (IC)