ระบบ Job Cost

➢ รายงานค่าแรงทางตรง เพิ่ม Rang พนักงาน ได้

- เข้าที่ระบบ Job Cost → JC Report → ค่าแรงทางตรง
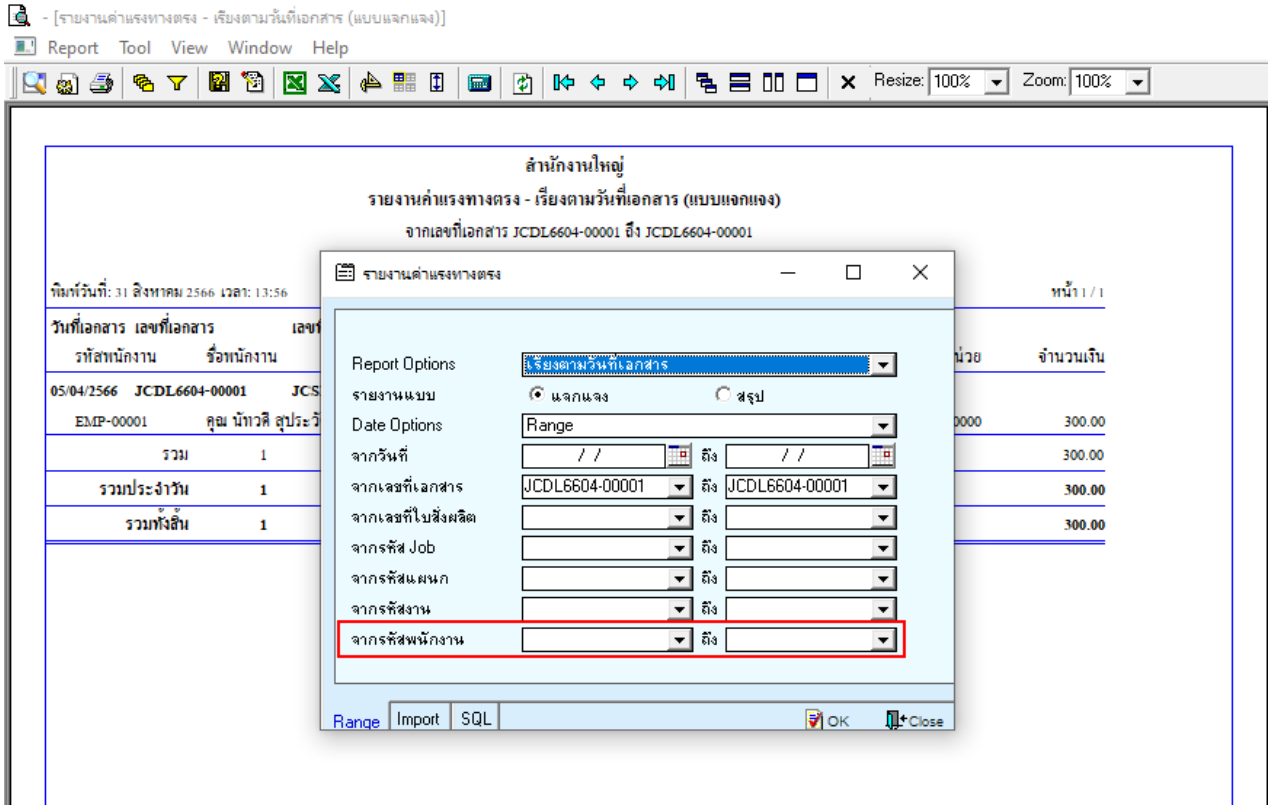
- Option เพิ่ม Rang รหัสพนักงาน