

ระบบ Sales Order

➤ รายงานขายเชื่อแบบแจกแจง เพิ่มคอลัมน์หน่วยนับขนาน ให้สามารถติไซน์เพิ่มได้

1. เข้าที่ Sales Order → SO Report → รายงานขายเชื่อ



The screenshot shows the Prosoft WINSpeed interface. On the left is a navigation tree with 'Sales Order' and 'SO Reports' highlighted with red boxes. The main area displays the 'SO | Sales Order' menu with 'รายงานเชื่อ' (Sales Order Report) also highlighted with a red box. The top right corner shows system information: Database: wins_demo, Branch: บริษัท ตัวอย่าง จำกัด, Login: Nopamant, Version: 10.0.1262 Build on 202.

2. Range Option เลือกแบบแจกแจง

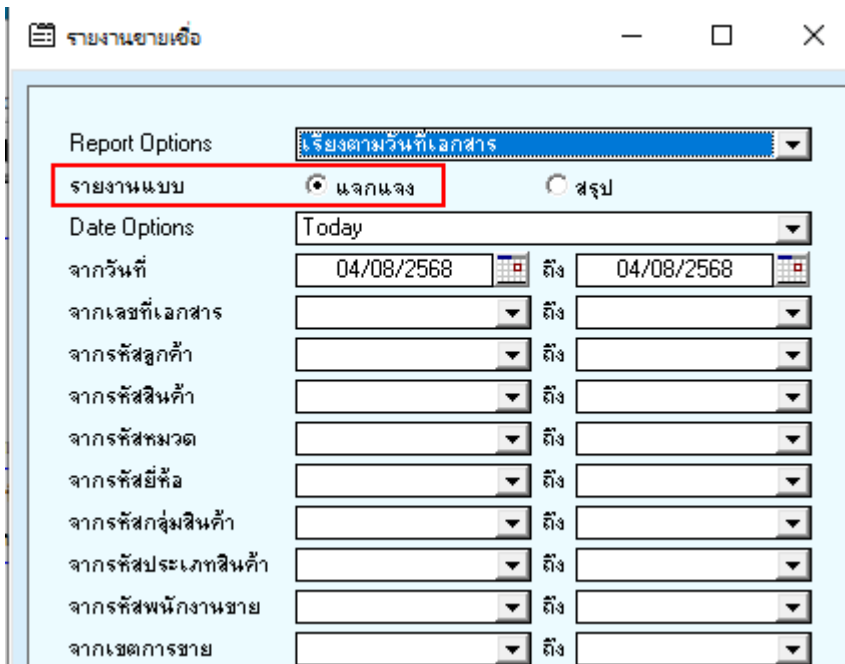

The screenshot shows the 'รายงานขายเชื่อ' (Sales Order Report) dialog box. The 'Report Options' section has a dropdown menu set to 'เรียงตามวันที่เอกสาร' (Sort by Document Date). Below it, the 'รายงานแบบ' (Report Type) section has 'แจกแจง' (Detailed) selected with a radio button, and 'สรุป' (Summary) is unselected. The 'Date Options' section shows 'Today' selected. The 'จากวันที่' (From Date) is 04/08/2568 and 'ถึง' (To Date) is 04/08/2568. There are several other dropdown menus for filters like 'จากเลขที่เอกสาร', 'จากรหัสลูกค้า', etc.

3.เลือก Icon Design

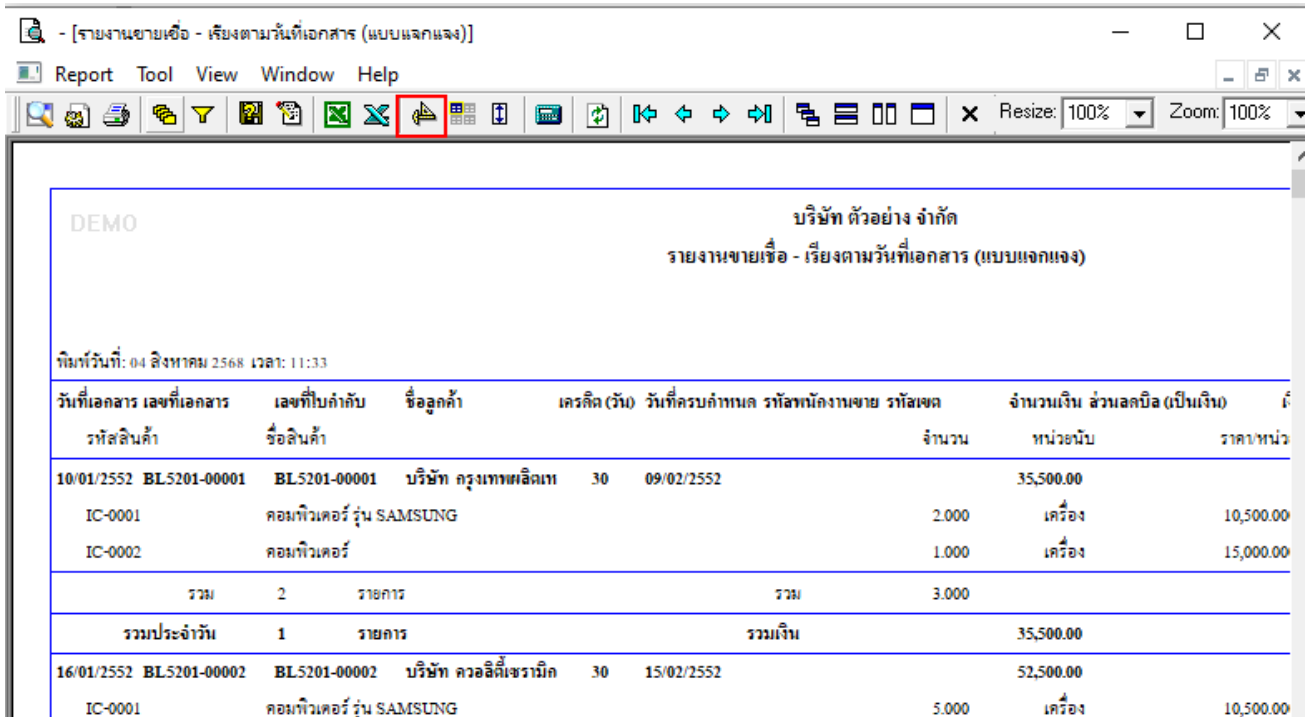

บริษัท ตัวอย่าง จำกัด
รายงานขายเชื่อ - เรียงตามวันที่เอกสาร (แบบแจกแจง)

พิมพ์วันที่: 04 สิงหาคม 2568 เวลา: 11:33

วันที่เอกสาร	เลขที่เอกสาร	เลขที่ใบกำกับ	ชื่อลูกค้า	เครดิต (วัน)	วันที่ครบกำหนด	รหัสพนักงานขาย	รหัสเขต	จำนวนเงิน	ส่วนลดบิล (เป็นเงิน)	
รหัสสินค้า	ชื่อสินค้า							จำนวน	หน่วยนับ	ราคา/หน่วย
10/01/2552	BL5201-00001	BL5201-00001	บริษัท กรุงเทพมหานคร	30	09/02/2552				35,500.00	
IC-0001	คอมพิวเตอร์ รุ่น SAMSUNG							2.000	เครื่อง	10,500.00
IC-0002	คอมพิวเตอร์							1.000	เครื่อง	15,000.00
	รวม	2	รายการ			รวม		3.000		
	รวมประจำวัน	1	รายการ			รวมเงิน			35,500.00	
16/01/2552	BL5201-00002	BL5201-00002	บริษัท ควอลิตี้เซรามิก	30	15/02/2552				52,500.00	
IC-0001	คอมพิวเตอร์ รุ่น SAMSUNG							5.000	เครื่อง	10,500.00

4. Click ขวา Add... → Column

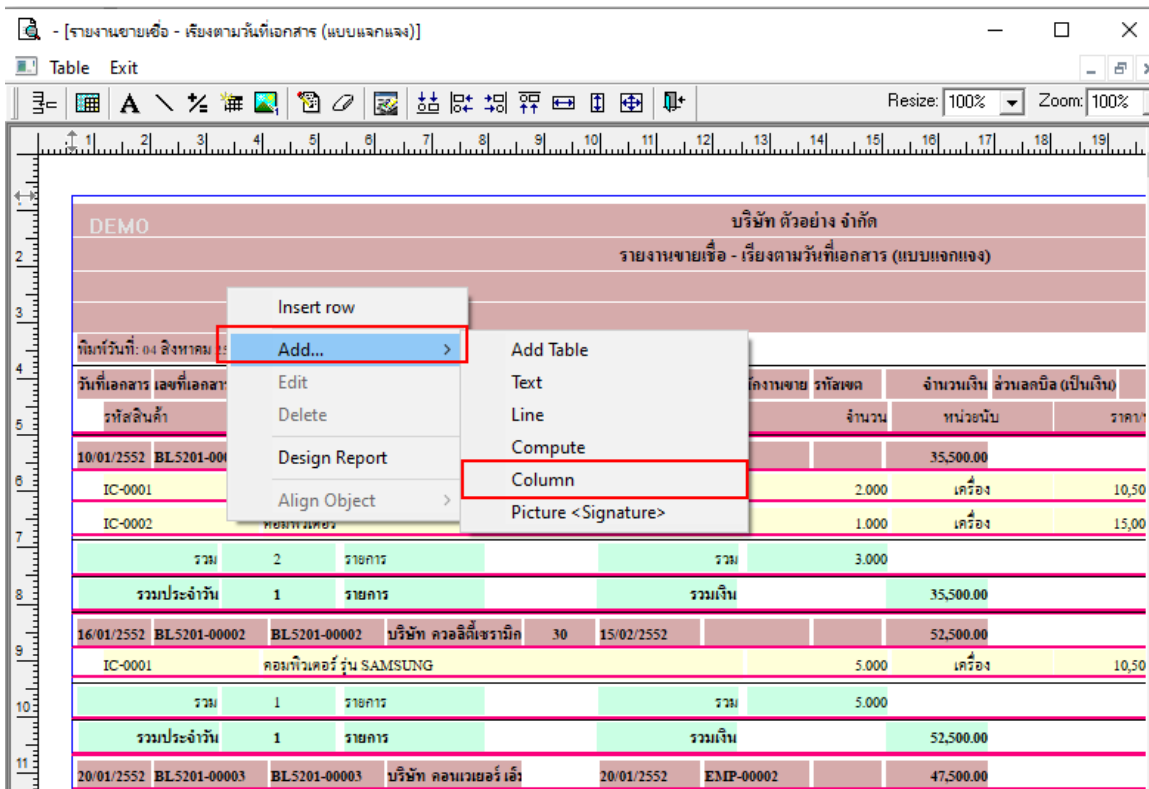

Table Exit

Resize: 100% Zoom: 100%

วันที่เอกสาร	เลขที่เอกสาร	เลขที่ใบกำกับ	ชื่อลูกค้า	เครดิต (วัน)	วันที่ครบกำหนด	รหัสพนักงานขาย	รหัสเขต	จำนวนเงิน	ส่วนลดบิล (เป็นเงิน)	
รหัสสินค้า	ชื่อสินค้า							จำนวน	หน่วยนับ	ราคา
10/01/2552	BL5201-00001	BL5201-00001	บริษัท กรุงเทพมหานคร	30	09/02/2552				35,500.00	
IC-0001	คอมพิวเตอร์ รุ่น SAMSUNG							2.000	เครื่อง	10,50
IC-0002	คอมพิวเตอร์							1.000	เครื่อง	15,00
	รวม	2	รายการ			รวม		3.000		
	รวมประจำวัน	1	รายการ			รวมเงิน			35,500.00	
16/01/2552	BL5201-00002	BL5201-00002	บริษัท ควอลิตี้เซรามิก	30	15/02/2552				52,500.00	
IC-0001	คอมพิวเตอร์ รุ่น SAMSUNG							5.000	เครื่อง	10,50
	รวม	1	รายการ			รวม		5.000		
	รวมประจำวัน	1	รายการ			รวมเงิน			52,500.00	
20/01/2552	BL5201-00003	BL5201-00003	บริษัท คอมเมเจอร์ เสด็จ		20/01/2552	EMP-00002			47,500.00	

5. เพิ่มคอลัมน์ Design ดังนี้

GoodCompareCode :: รหัสหน่วยนับขนาน

GoodCompareName :: ชื่อหน่วยนับขนาน

GoodCompareNameEng :: ชื่อหน่วยนับขนาน Eng

จากนั้นจัดรูปแบบตัวอักษร ขนาดตัวอักษร ตามต้องการ → Click OK

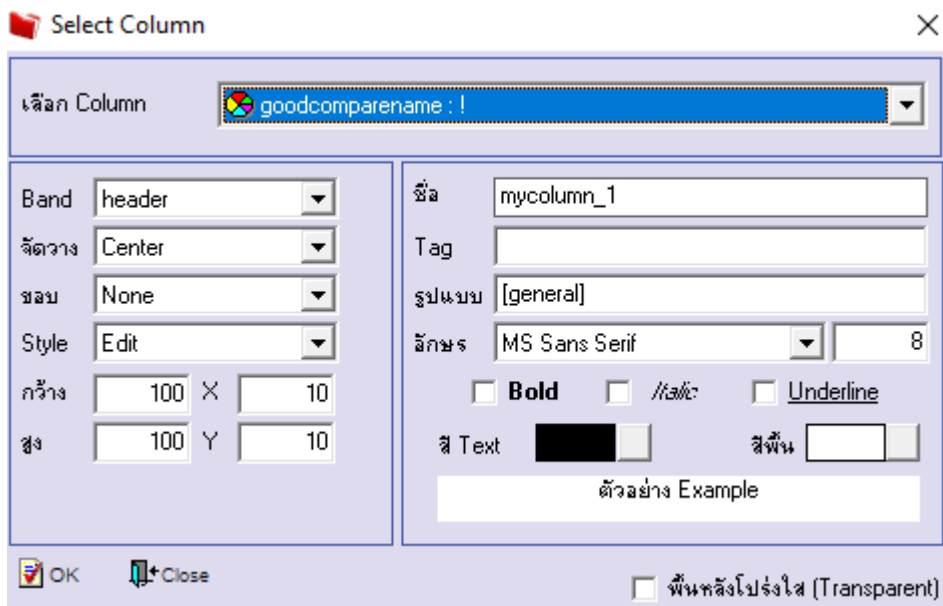

6. Click → Exit Design Mode เพื่อออกจากโหมด Design

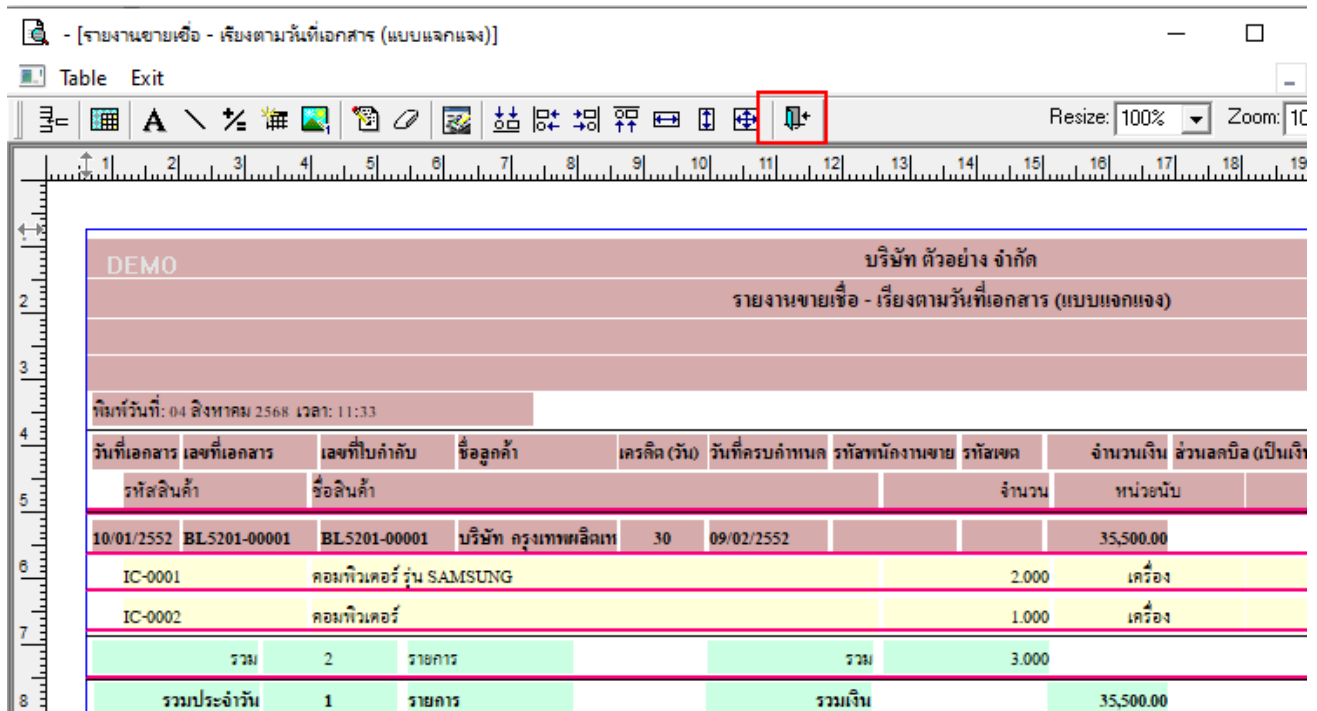

7. เลือก Tool → Save Report...

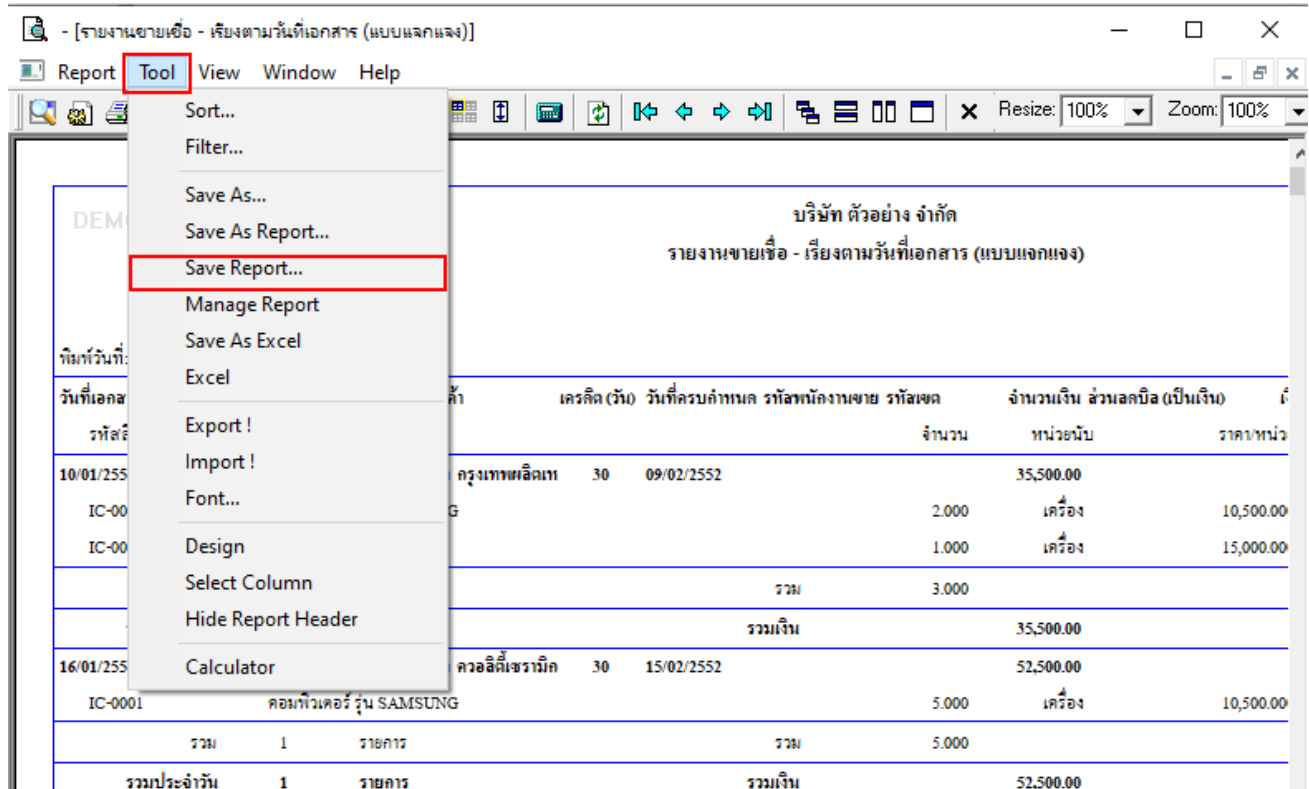

8. เลือก Library ที่ต้องการบันทึกรายงาน → Click เลือกถามเมื่อให้ดึงรายงานต้นฉบับ ในกรณีที่จะสร้างรายงานใหม่ → Click Icons

รูปแผ่นดิสก์เพื่อทำการบันทึกรายงานใหม่ Click → OK

