

ระบบ Inventory Control

➤ รายงานวิเคราะห์กำไรขั้นต้นของสินค้าตามเลขที่ Invoice เพิ่มสถานะ การรับชำระหนี้ ของแต่ละ Invoice

1. เข้าที่ระบบ Inventory Control → IC Analysis Reports → รายงานวิเคราะห์กำไรขั้นต้นของสินค้าตามเลขที่ Invoice

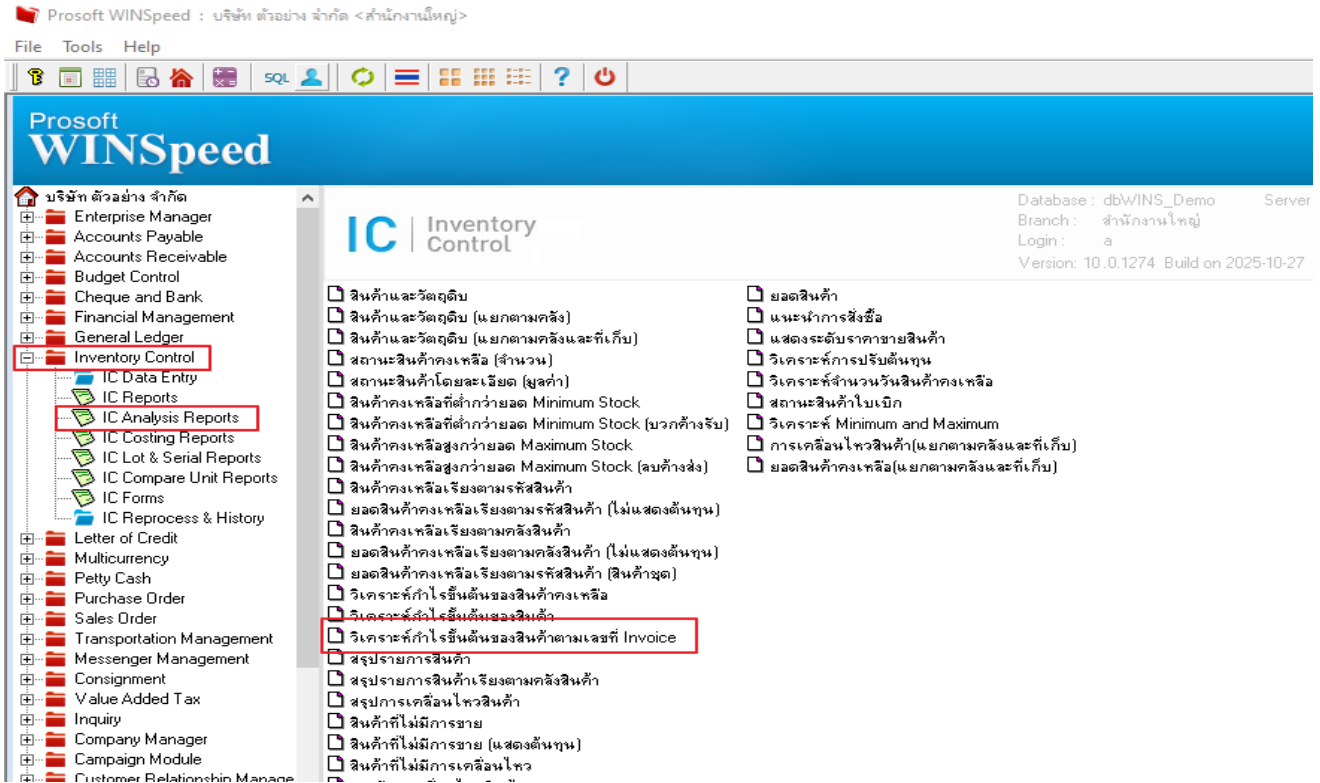

Prosoft WINSpeed : บริษัท ตัวอย่าง จำกัด <สำนักงานใหญ่>

Database: dbWINS_Demo Server
Branch: สำนักงานใหญ่
Login: a
Version: 10.0.1274 Build on 2025-10-27

IC | Inventory Control

- สินค้าและวัตถุดิบ
- สินค้าและวัตถุดิบ (แยกตามคลัง)
- สินค้าและวัตถุดิบ (แยกตามคลังและที่เก็บ)
- สถานะสินค้าคงเหลือ (จำนวน)
- สถานะสินค้าโดยละเอียด (มูลค่า)
- สินค้าคงเหลือที่ต่ำกว่ายอด Minimum Stock
- สินค้าคงเหลือที่ต่ำกว่ายอด Minimum Stock (บวกค้างส่ง)
- สินค้าคงเหลือสูงกว่ายอด Maximum Stock
- สินค้าคงเหลือสูงกว่ายอด Maximum Stock (ลบค้างส่ง)
- สินค้าคงเหลือเรียงตามรหัสสินค้า
- ยอดสินค้าคงเหลือเรียงตามรหัสสินค้า (ไม่แสดงต้นทุน)
- สินค้าคงเหลือเรียงตามคลังสินค้า
- ยอดสินค้าคงเหลือเรียงตามคลังสินค้า (ไม่แสดงต้นทุน)
- ยอดสินค้าคงเหลือเรียงตามรหัสสินค้า (สินค้าชุด)
- วิเคราะห์กำไรขั้นต้นของสินค้าคงเหลือ
- วิเคราะห์กำไรขั้นต้นของสินค้าตามเลขที่ Invoice
- สรุปรายการสินค้า
- สรุปรายการสินค้าเรียงตามคลังสินค้า
- สรุปการเคลื่อนไหวสินค้า
- สินค้าที่ไม่มีการขาย
- สินค้าที่ไม่มีการขาย (แสดงต้นทุน)
- สินค้าที่ไม่มีการเคลื่อนไหว
- ยอดสินค้า
- แนะนำการสั่งซื้อ
- แสดงระดับราคาขายสินค้า
- วิเคราะห์การปรับต้นทุน
- วิเคราะห์จำนวนวันสินค้าคงเหลือ
- สถานะสินค้าใบเบิก
- วิเคราะห์ Minimum and Maximum
- การเคลื่อนไหวสินค้า(แยกตามคลังและที่เก็บ)
- ยอดสินค้าคงเหลือ(แยกตามคลังและที่เก็บ)

2. คลิก Design รายงาน

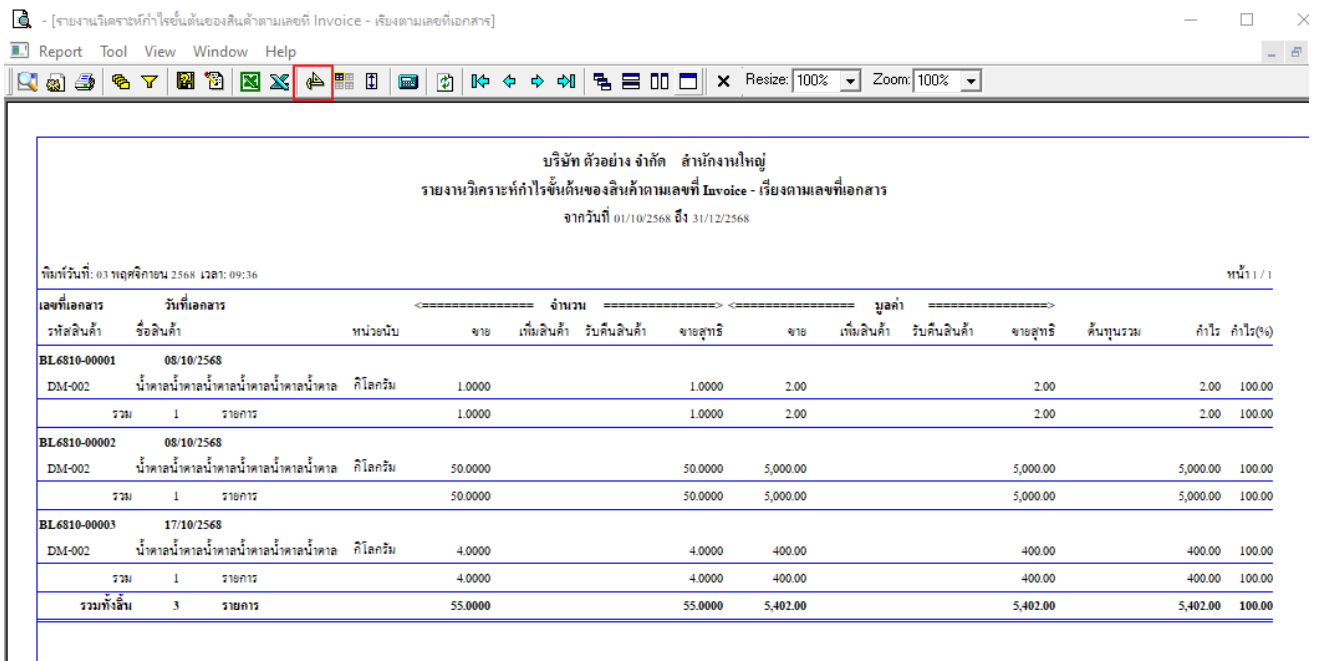

Report Tool View Window Help

บริษัท ตัวอย่าง จำกัด สำนักงานใหญ่

รายงานวิเคราะห์กำไรขั้นต้นของสินค้าตามเลขที่ Invoice - เรียงตามเลขที่เอกสาร

จากวันที่ 01/10/2568 ถึง 31/12/2568

วันที่พิมพ์: 03 พฤศจิกายน 2568 เวลา: 09:36

เลขที่เอกสาร	วันที่เอกสาร	จำนวน	มูลค่า	ต้นทุนรวม	กำไร	กำไร(%)
รหัสสินค้า	ชื่อสินค้า	หน่วยนับ	จำนวน	รวมสินค้า	รวมสินค้า	กำไรสุทธิ
BL6810-00001	08/10/2568					
DM-002	น้ำตาลน้ำตาลน้ำตาลน้ำตาล	กิโลกรัม	1.0000	1.0000	2.00	2.00
รวม	1 รายการ		1.0000	1.0000	2.00	2.00
BL6810-00002	08/10/2568					
DM-002	น้ำตาลน้ำตาลน้ำตาลน้ำตาล	กิโลกรัม	50.0000	50.0000	5,000.00	5,000.00
รวม	1 รายการ		50.0000	50.0000	5,000.00	5,000.00
BL6810-00003	17/10/2568					
DM-002	น้ำตาลน้ำตาลน้ำตาลน้ำตาล	กิโลกรัม	4.0000	4.0000	400.00	400.00
รวม	1 รายการ		4.0000	4.0000	400.00	400.00
รวมทั้งสิ้น	3 รายการ		55.0000	55.0000	5,402.00	5,402.00

7. คลิกที่ report.pbl → ตักถามเมื่อให้ดึงรายงานต้นฉบับ → Save → OK

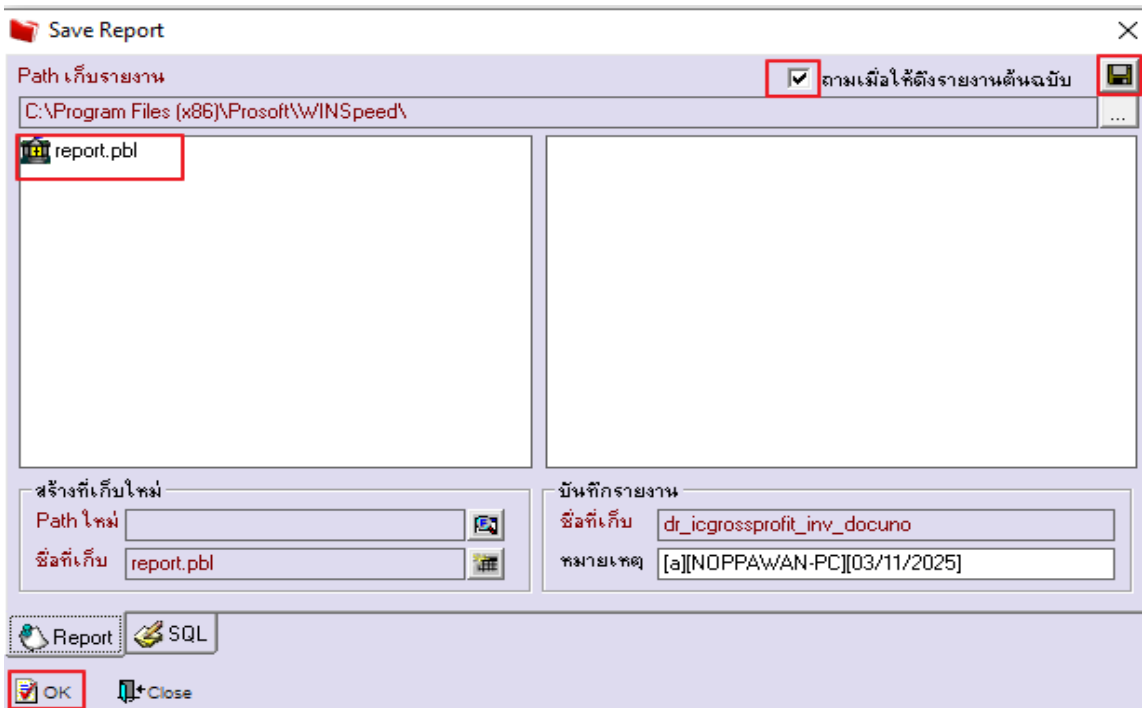

8. จะได้รูปแบบที่เพิ่มเติม สถานะ การรับชำระหนี้

[รายงานวิเคราะห์กำไรขั้นต้นของสินค้าตามเลขที่ Invoice - เรียงตามเลขที่เอกสาร]

Report Tool View Window Help

บริษัท ตัวอย่าง จำกัด สำนักงานใหญ่
รายงานวิเคราะห์กำไรขั้นต้นของสินค้าตามเลขที่ Invoice - เรียงตามเลขที่เอกสาร
จากวันที่ 01/10/2568 ถึง 03/11/2568

พิมพ์วันที่: 03 พฤศจิกายน 2568 เวลา: 09:44 หน้า 1 / 1

เลขที่เอกสาร	วันที่เอกสาร	ชื่อสินค้า	หน่วยนับ	จำนวน			มูลค่า			ต้นทุนรวม	กำไร	กำไร(%)
				ขาย	เก็บสินค้า	รับคืนสินค้า	ขายสุทธิ	ขาย	เก็บสินค้า			
BL6810-00001	08/10/2568	Full										
DM-002	น้ำตาลน้ำตาลน้ำตาลน้ำตาลน้ำตาล	คิโลกรัม	1.0000				1.0000	2.00		2.00		2.00 100.00
รวม	1	รายการ		1.0000			1.0000	2.00		2.00		2.00 100.00
BL6810-00002	08/10/2568	Full										
DM-002	น้ำตาลน้ำตาลน้ำตาลน้ำตาลน้ำตาล	คิโลกรัม	50.0000				50.0000	5,000.00		5,000.00		5,000.00 100.00
รวม	1	รายการ		50.0000			50.0000	5,000.00		5,000.00		5,000.00 100.00
BL6810-00003	17/10/2568											
DM-002	น้ำตาลน้ำตาลน้ำตาลน้ำตาลน้ำตาล	คิโลกรัม	4.0000				4.0000	400.00		400.00		400.00 100.00
รวม	1	รายการ		4.0000			4.0000	400.00		400.00		400.00 100.00
รวมทั้งสิ้น	3	รายการ		55.0000			55.0000	5,402.00		5,402.00		5,402.00 100.00