

ระบบ Account Receivable

➤ ระบบ Account Receivable หน้าจอใบวางบิล ฟอร์มใบวางบิลต้องการให้แสดง รหัสกลุ่มวางบิลและชื่อแสดงในฟอร์ม STD

1.เข้าที่ระบบ Account Receivable > AR Data Entry > รับเงินมัดจำ

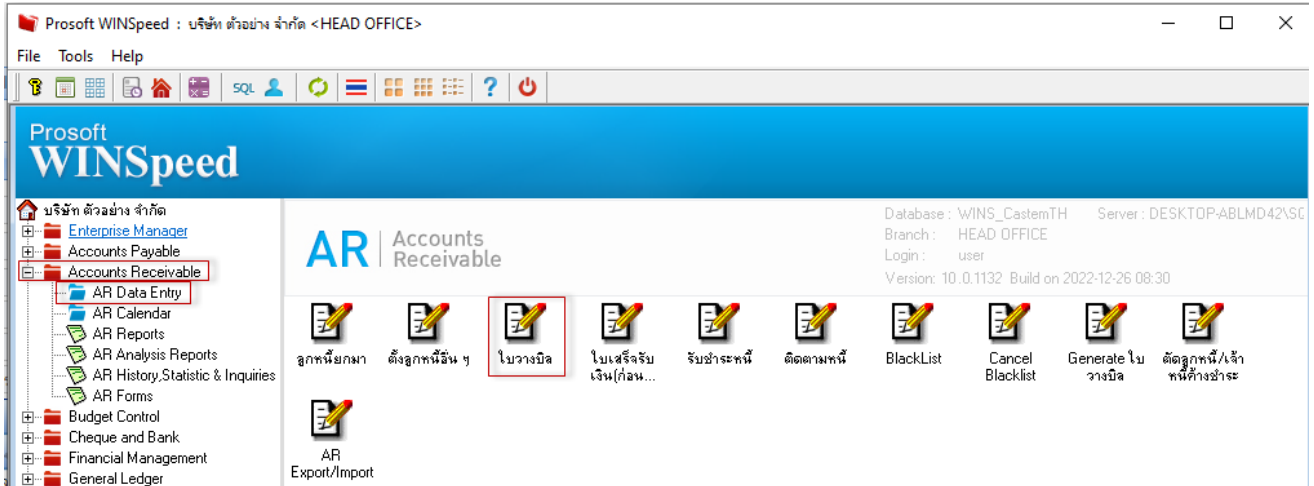

2.เลือกรายการที่พิมพ์ฟอร์ม กดปุ่ม  เพื่อแทรกคอลัมน์ Bilgroupcode:!

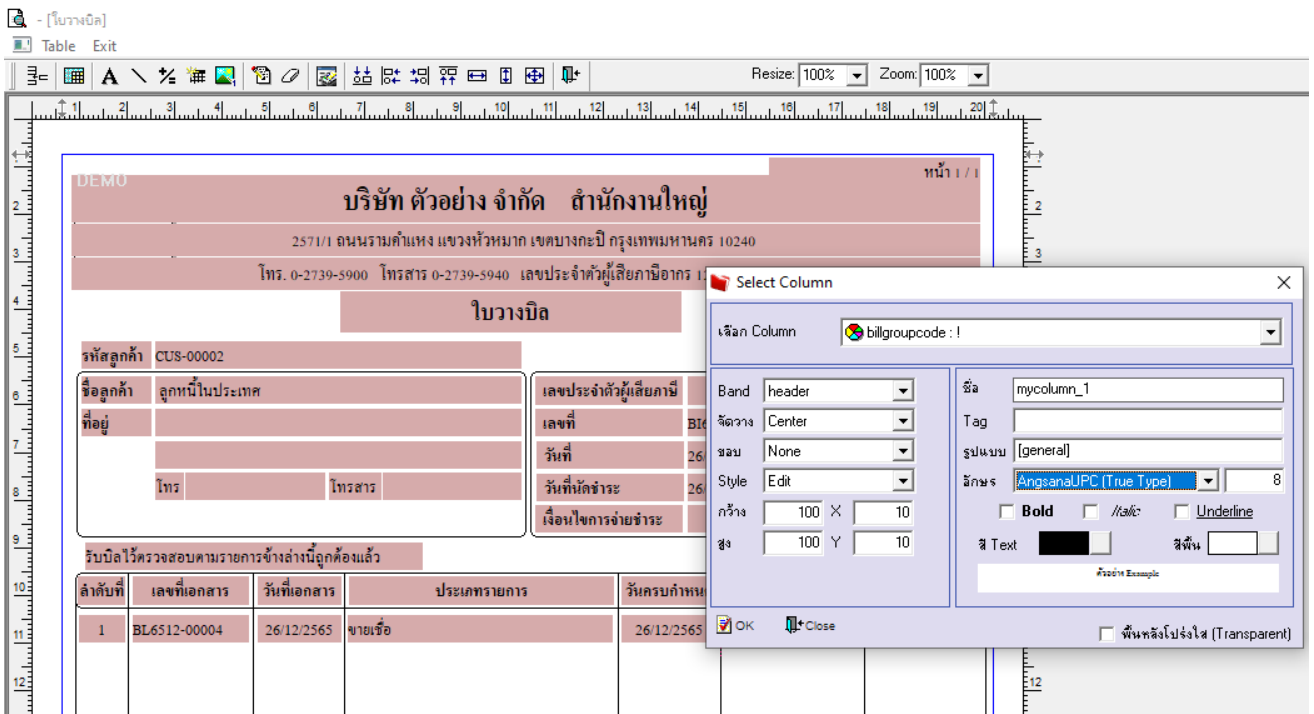

3.ออกจากโหมด

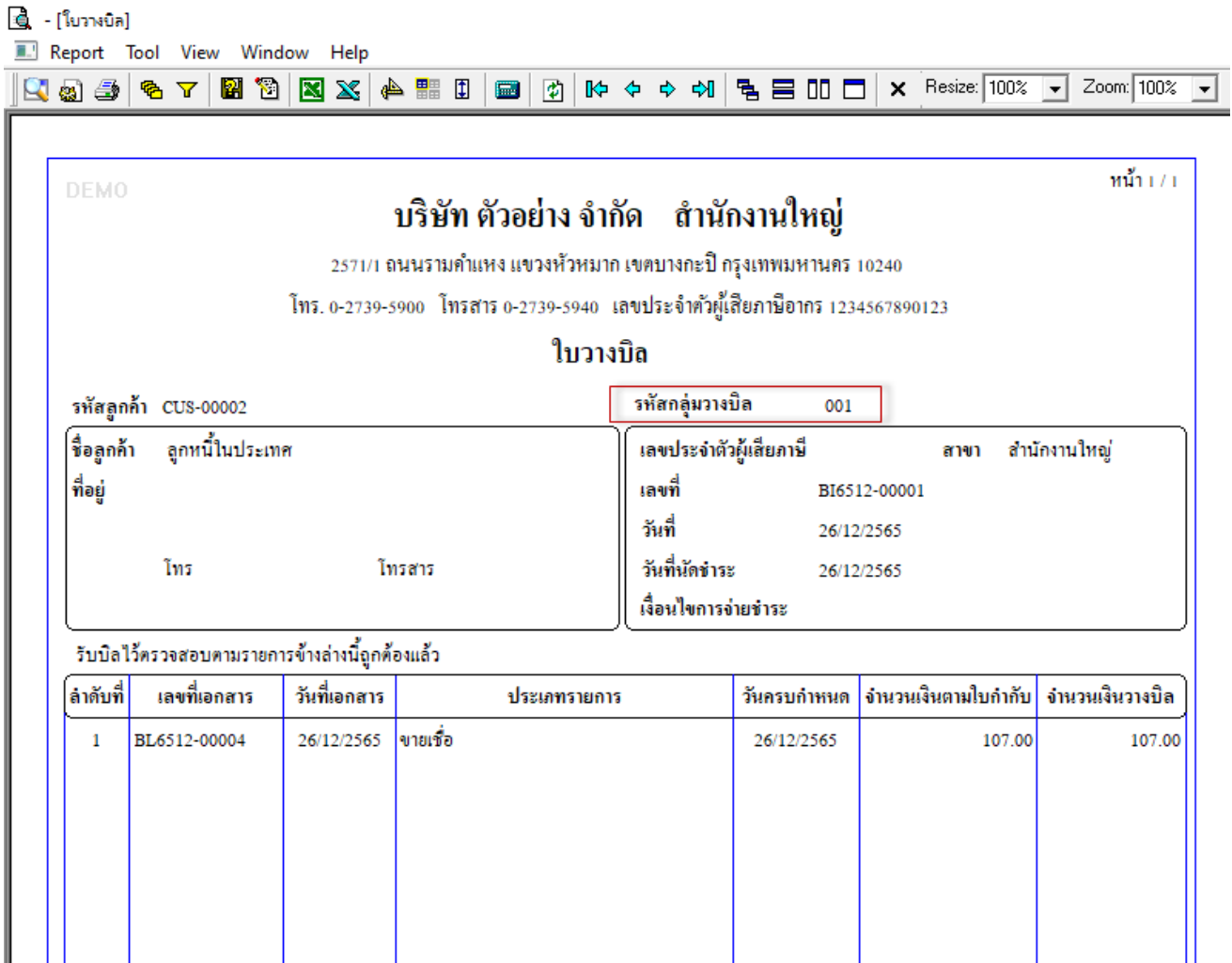

DEMO หน้า 1 / 1

บริษัท ตัวอย่าง จำกัด สำนักงานใหญ่
 2571/1 ถนนรามคำแหง แขวงหัวหมาก เขตบางกะปิ กรุงเทพมหานคร 10240
 โทร. 0-2739-5900 โทรสาร 0-2739-5940 เลขประจำตัวผู้เสียภาษี 1234567890123

ใบวางบิล

รหัสลูกค้า CUS-00002 รหัสกลุ่มวางบิล 001

ชื่อลูกค้า ลูกหนีในประเทศ ที่อยู่ โทร โทรสาร	เลขประจำตัวผู้เสียภาษี สาขา สำนักงานใหญ่ เลขที่ BI6512-00001 วันที่ 26/12/2565 วันที่หักชำระ 26/12/2565 เดือนไขการจ่ายชำระ
--	--

รับบิลไว้ตรวจสอบตามรายการข้างล่างนี้ถูกต้องแล้ว

ลำดับที่	เลขที่เอกสาร	วันที่เอกสาร	ประเภทรายการ	วันครบกำหนด	จำนวนเงินตามใบกำกับ	จำนวนเงินวางบิล
1	BL6512-00004	26/12/2565	ขายเชื่อ	26/12/2565	107.00	107.00

4. เข้าที่เมนู Tool > Save As Report เลือกที่เก็บแล้วตั้งชื่อฟอร์มในช่อง Report name จากนั้นกด OK

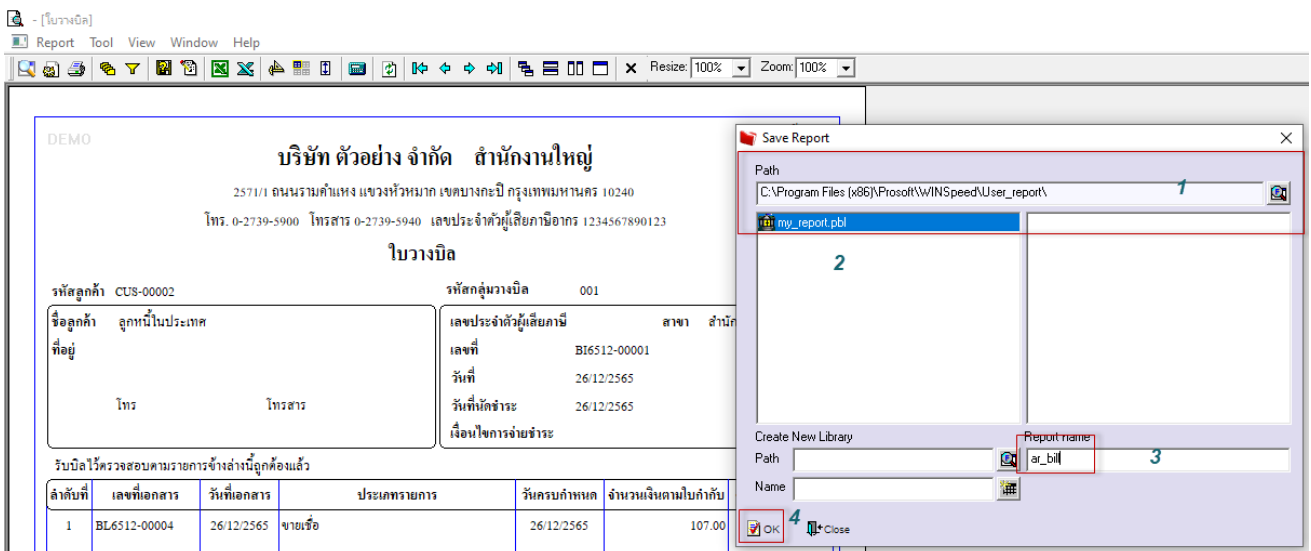

DEMO

บริษัท ตัวอย่าง จำกัด สำนักงานใหญ่
 2571/1 ถนนรามคำแหง แขวงหัวหมาก เขตบางกะปิ กรุงเทพมหานคร 10240
 โทร. 0-2739-5900 โทรสาร 0-2739-5940 เลขประจำตัวผู้เสียภาษี 1234567890123

ใบวางบิล

รหัสลูกค้า CUS-00002 รหัสกลุ่มวางบิล 001

ชื่อลูกค้า ลูกหนีในประเทศ ที่อยู่ โทร โทรสาร	เลขประจำตัวผู้เสียภาษี สาขา สำนักงานใหญ่ เลขที่ BI6512-00001 วันที่ 26/12/2565 วันที่หักชำระ 26/12/2565 เดือนไขการจ่ายชำระ
--	--

รับบิลไว้ตรวจสอบตามรายการข้างล่างนี้ถูกต้องแล้ว

ลำดับที่	เลขที่เอกสาร	วันที่เอกสาร	ประเภทรายการ	วันครบกำหนด	จำนวนเงินตามใบกำกับ
1	BL6512-00004	26/12/2565	ขายเชื่อ	26/12/2565	107.00

Save Report

Path: C:\Program Files (x86)\Prosoft\WinSpeed\User_report\

my_report.pbl

Create New Library

Path:

Name:

OK Close