

## ระบบ Value Added Tax

➤ หนังสือรับรองหัก ณ ที่จ่าย กรณีระบุมตรา 40(5) - (8) ให้ข้อความมาแสดงในช่อง

1. Value Added Tax > VT Withholding Tax Reports > หนังสือรับรองหัก ณ ที่จ่าย

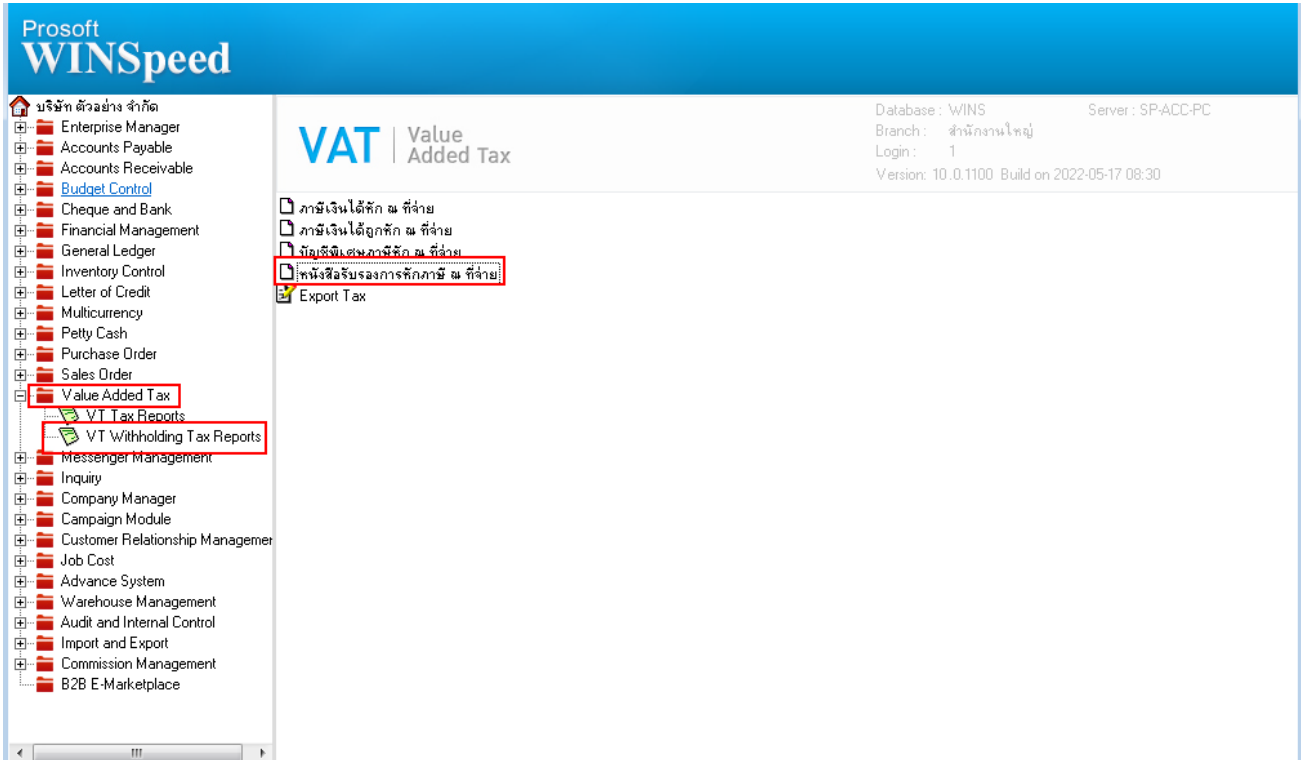

2. กรณีระบุมตรา 40(5) - (8)

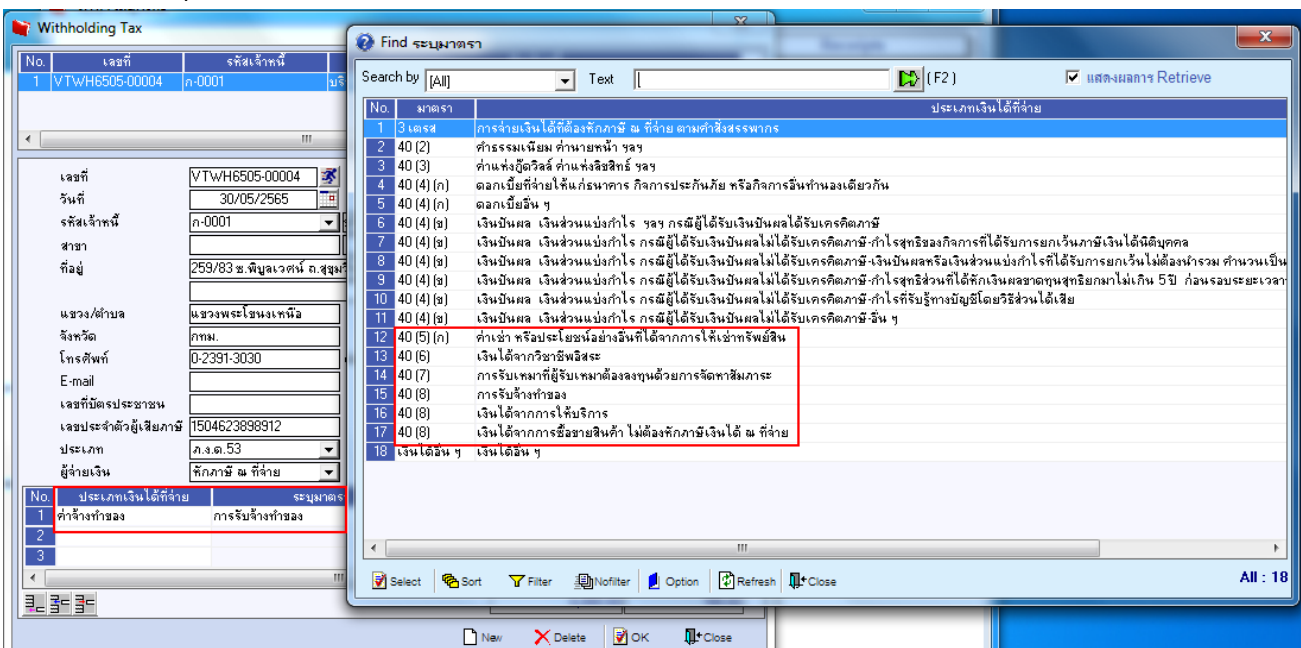



# บริษัท โปรซอฟท์ คอมเทค จำกัด

633 ซอฟท์แวร์ริสอร์ท ถนนรามคำแหง แขวงหัวหมาก เขตบางกะปิ กรุงเทพฯ 10240

โทรศัพท์: 0-2739-5900 (อัตโนมัติ) โทรสาร: 0-2739-5910, 0-2739-5940 http://www.prosoft.co.th



## ตัวอย่างการเรียกหนังสือรับรองหัก ณ ที่จ่าย

DEMO

**หนังสือรับรองการหักภาษี ณ ที่จ่าย**  
ตามมาตรา 50 ทวิ แห่งประมวลรัษฎากร

เล่มที่ .....  
เลขที่ **VTWH6505-00004**

---

**ผู้มีหน้าที่หักภาษี ณ ที่จ่าย :** เลขประจำตัวผู้เสียภาษีอากร (13 หลัก)\* **1 2 3 4 5 6 7 8 9 0 1 2 3**

**ชื่อ** บริษัท ตัวอย่าง จำกัด เลขประจำตัวผู้เสียภาษีอากร **3 1 5 2 3 6 1 1 0 0**  
(ให้ระบุว่าเป็น บุคคล นิติบุคคล บริษัท สมาคม หรือคณะบุคคล)

**ที่อยู่** 2571/1 ถนนรามคำแหง แขวงหัวหมาก เขตบางกะปิ กรุงเทพมหานคร 10240  
(ให้ระบุ ซอยอาคาร/หมู่บ้าน หอพักเลขที่ ชั้นที่ ตรอก/ซอย หมู่ที่ ถนน ตำบล/แขวง อำเภอ/เขต จังหวัด)

---

**ผู้หักภาษี ณ ที่จ่าย :** เลขประจำตัวผู้เสียภาษีอากร (13 หลัก)\* **1 5 0 4 6 2 3 8 9 8 9 1 2**

**ชื่อ** บริษัท แกรนด์ อินเทอร์เน็ต จำกัด เลขประจำตัวผู้เสียภาษีอากร .....  
(ให้ระบุว่าเป็น บุคคล นิติบุคคล บริษัท สมาคม หรือคณะบุคคล)

**ที่อยู่** 259/83 ซ.ทิปบลวคน ถ.สุขุมวิท 71 แขวงพระโขนงเหนือ เขตวัฒนา กทม. 10110  
(ให้ระบุ ซอยอาคาร/หมู่บ้าน หอพักเลขที่ ชั้นที่ ตรอก/ซอย หมู่ที่ ถนน ตำบล/แขวง อำเภอ/เขต จังหวัด)

**สำลัษที่**  ในแบบ  (1) ภ.พ.ด. 1 ค  (2) ภ.พ.ด. 1ค ที่พิเศษ  (3) ภ.พ.ด. 2  (4) ภ.พ.ด. 3  
(ให้สามารถอ้างอิงหรือขอคืนเงินได้ระหว่างสำลัษที่ตามหนังสือรับรอง กับแบบยื่นรายการภาษีหักที่จ่าย)  (5) ภ.พ.ด. 2 ค  (6) ภ.พ.ด. 3 ค  (7) ภ.พ.ด. 53

ประเภทเงินได้ที่ประเมินที่จ่าย	วัน เดือน หรือ ปีภาษี ที่จ่าย	จำนวนเงินที่จ่าย	ภาษีที่หักและนำส่งไว้
1. เงินเดือน ค่าจ้าง เบี้ยเลี้ยง โบนัส ฯลฯ ตามมาตรา 40 (1)			
2. ค่าธรรมเนียม ค่าขายหน้า ฯลฯ ตามมาตรา 40 (2)			
3. ค่าแห่งลิขสิทธิ์ ฯลฯ ตามมาตรา 40 (3)			
4. (ก) ดอกเบี้ย ฯลฯ ตามมาตรา 40 (4) (ก)			
(ข) เงินปันผล เงินส่วนแบ่งกำไร ฯลฯ ตามมาตรา 40 (4) (ข)			
(1) กรณีผู้ได้รับเงินปันผล ได้รับลดหย่อนภาษี โดยอ้างจาก คำโรยภาษีของกิจการที่ได้รับยกภาษีเงิน ให้นำไปคูณลดหย่อนอัตราดังนี้ (1.1) อัตราร้อยละ 20 ของคำโรยภาษี (1.2) อัตราร้อยละ 20 ของคำโรยภาษี (1.3) อัตราร้อยละ 20 ของคำโรยภาษี (1.4) อัตราอื่น ๆ (ระบุ) ร้อยละ ..... ของคำโรยภาษี			
(2) กรณีผู้ได้รับเงินปันผล ไม่ได้รับลดหย่อนภาษี เนื่องจากอ้างจาก (2.1) คำโรยภาษีของกิจการที่ได้รับยกภาษีเงิน ให้นำไปคูณลด (2.2) เงินปันผลหรือเงินส่วนแบ่งกำไรที่ได้รับยกเงิน ไม่สามารถนำมารวมคำนวณ เป็นรายได้ที่ประเมินภาษีเงิน ให้นำไปคูณลด (2.3) คำโรยภาษีส่วนที่ได้อีกลดขาดทุนสุทธิของมาไม่เกิน 3 ปี ก่อนรวมรอบปีเวลา บัญชีปัจจุบัน (2.4) คำโรยที่รับชำระบัญชีโดยมีส่วนได้เสีย (equity received) (2.5) อื่นๆ (ระบุ)			
5. การจ่ายเงินได้ที่ต้องหักภาษี ณ ที่จ่าย ตามคำสั่งกรมสรรพากรที่ออกตาม มาตรา 3 เศษ (ระบุ) เช่น รางวัล ส่วนลดหรือประโยชน์ใดๆ เนื่องจาก การส่งเสริมการขาย รางวัลในการประกวด การแข่งขัน การชิงโชค ค่าแสดงของนักแสดงอาวาระละ ค่าจ้างที่ของ ค่าโฆษณา ค่าเช่า ค่าขนส่ง ค่าบริการ ค่าเบี้ยประกันวินาศภัย ฯลฯ			
6. อื่น ๆ (ระบุ) <b>ค่าจ้างที่จ้าง</b>	30/05/2565	6,000.00	150.00
<b>รวมเงินที่จ่ายและภาษีที่หักนำส่ง</b>		<b>6,000.00</b>	<b>150.00</b>

