

ระบบ Sale order

➤ รายงานใบสั่งขายเพิ่ม วันที่กำหนดส่งของ

- เข้าที่ระบบ Sales Order > So Reports > ใบสั่งขาย

The screenshot shows the Prosoft WINSpeed software interface. On the left is a navigation tree with 'Sales Order' selected. Under 'Sales Order', 'SO Reports' is highlighted. The main window displays a list of reports under the 'SO | Sales Order' header. 'ใบสั่งขาย' (Sales Order) is highlighted in the list.

- เลือกรายงาน Sale-Stock (รายละเอียด) - กด Design

The screenshot shows the 'Design' report window for 'ใบสั่งขาย' (Sales Order). The window title is '- [รายงานใบสั่งขาย - เรียงตามวันที่เอกสาร (แบบแจกแจง)]'. The report displays data for the period from 30/10/2023 to 30/10/2023. The table below shows the details of the sales orders.

| วันที่เอกสาร | เลขที่เอกสาร | รหัสลูกค้า | ชื่อลูกค้า | เลขที่ใบ PO | ชื่อพนักงานขาย | จำนวนเงิน | ส่วนเลตบิล (เป็นเงิน) | เงิน |
|--------------|-------------------------------|------------|----------------------------|-------------|---------------------|------------|-----------------------|--------|
| รหัสสินค้า | ชื่อสินค้า | | | | จำนวน | หน่วยนับ | ราคา/หน่วย | ส่วนเล |
| 30/10/2023 | SO2310-00001 | ก-0002 | บริษัท กรุงเทพมหานคร จำกัด | PO-001 | นางสาว วีรดา พลจักร | 497,500.00 | | 4 |
| IC-0011 | CPU 2.4 GB | | | | 10.00 | ตัว | 3,000.00 | |
| IC-0013 | ปรี้นเตอร์ SAMSUNG รุ่น S1001 | | | | 3.00 | เครื่อง | 4,500.00 | |
| IC-0001 | คอมพิวเตอร์ รุ่น SAMSUNG | | | | 25.00 | เครื่อง | 10,500.00 | |
| IC-0005 | เครื่อง BIO SCAN | | | | 20.00 | ตัว | 9,600.00 | |
| | รวม | 4 | รายการ | | รวม | 58.00 | | |
| 30/10/2023 | SO2310-00002 | ก-0002 | บริษัท กรุงเทพมหานคร จำกัด | | นาง นันทวี สุประวดี | 7,200.00 | | |
| DM-001 | ผลไม้ | | | | 10.00 | กิโลกรัม | 720.00 | |
| | รวม | 1 | รายการ | | รวม | 10.00 | | |
| | รวมประจำวัน | 2 | รายการ | | รวมเงิน | 504,700.00 | | 5 |

- คลิกขวา Add.... - Column

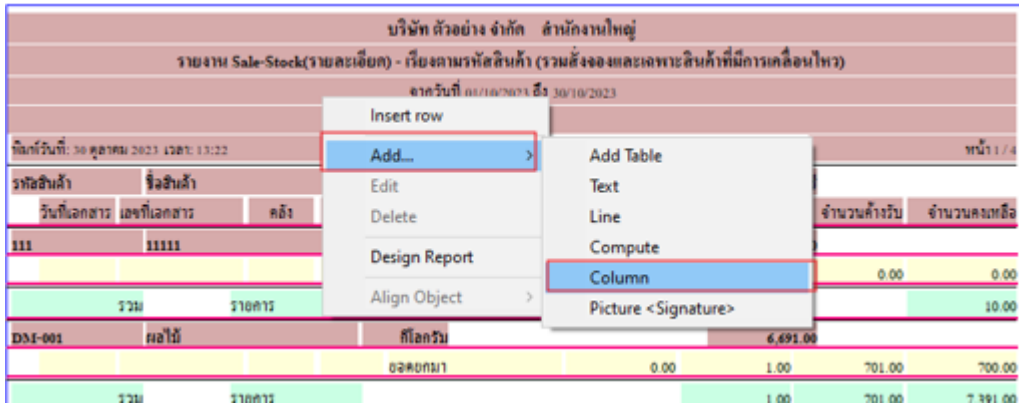

- เลือกคอลัมน์ dt_ShipDate :: วันที่กำหนดส่งของ

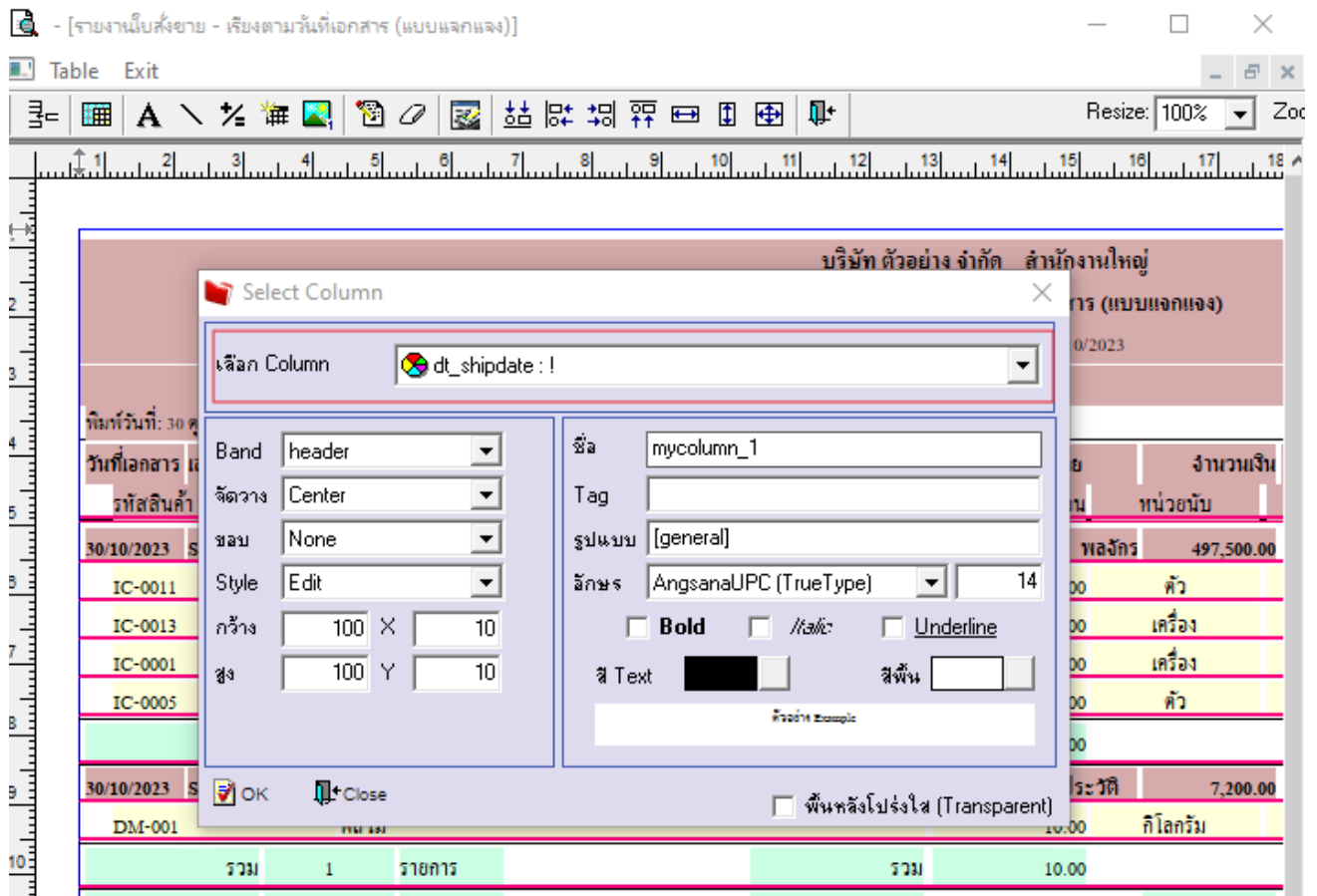

- ปรับตำแหน่งที่ต้องการวาง → จากนั้นกด Exit

Table Exit

บริษัท ตัวอย่าง จำกัด สำนักงานใหญ่
รายงานใบสั่งขาย - เรียงตามวันที่เอกสาร (แบบแยกแ่ง)
จากวันที่ 30/10/2023 ถึง 30/10/2023

พิมพ์วันที่: 30 ตุลาคม 2023 เวลา: 14:07

| วันที่เอกสาร | เลขที่เอกสาร | รหัสลูกค้า | ชื่อลูกค้า | เลขที่ใบ PO | ชื่อพนักงานขาย | จำนวนเงิน | ส่วนลดบิล (%) |
|--------------|-------------------------------|--------------|----------------------------|-----------------|------------------------|------------|---------------|
| รหัสสินค้า | ชื่อสินค้า | | | | จำนวน | หน่วยนับ | ราคาหน่วย |
| 30/10/2023 | SO2310-00001 | 12 | บริษัท กรุงเทพมหานคร จำกัด | PO-001 | นางสาว วีรดา พลจักร | 497,500.00 | |
| IC-0011 | CPU 2.4 GB | | | | 10.00 | ตัว | 3,000.00 |
| IC-0013 | ปรี้นเตอร์ SAMSUNG รุ่น S1001 | | | | 3.00 | เครื่อง | 4,500.00 |
| IC-0001 | คอมพิวเตอร์ รุ่น SAMSUNG | | | | 25.00 | เครื่อง | 10,500.00 |
| IC-0005 | เครื่อง BIO SCAN | | | | 20.00 | ตัว | 9,600.00 |
| รวม | 4 | รายการ | | รวม | 58.00 | | |
| 30/10/2023 | SO2310-00002 | 1/11/2023 12 | บริษัท กรุงเทพมหานคร จำกัด | | นาง นัทวีดี สุประวัตติ | 7,200.00 | |
| DM-001 | กลไม้ | | | | 10.00 | กิโลกรัม | 720.00 |
| รวม | 1 | รายการ | | รวม | 10.00 | | |
| รวมประจำวัน | 2 | รายการ | | รวมเงิน | | 504,700.00 | |
| รวมทั้งสิ้น | 2 | รายการ | | รวมเงินทั้งสิ้น | | 504,700.00 | |

- Tool → Save Report

Report Tool View Window Help

Sort...
Filter...
Save As...
Save As Report...
Save Report...
Manage Report
Save As Excel
Excel
Export !
Import !
Font...
Design
Select Column
Hide Report Header
Calculator

| วันที่เอกสาร | เลขที่เอกสาร | รหัสลูกค้า | ชื่อลูกค้า | เลขที่ใบ PO |
|--------------|-------------------------------|--------------|----------------------------|-----------------|
| 30/10/2023 | SO2310-00001 | 12 | บริษัท กรุงเทพมหานคร จำกัด | PO-001 |
| IC-0011 | CPU 2.4 GB | | | |
| IC-0013 | ปรี้นเตอร์ SAMSUNG รุ่น S1001 | | | |
| IC-0001 | คอมพิวเตอร์ รุ่น SAMSUNG | | | |
| IC-0005 | เครื่อง BIO SCAN | | | |
| 30/10/2023 | SO2310-00002 | 1/11/2023 12 | บริษัท กรุงเทพมหานคร จำกัด | |
| DM-001 | กลไม้ | | | |
| รวม | 1 | รายการ | | |
| รวมประจำวัน | 2 | รายการ | | รวมเงิน |
| รวมทั้งสิ้น | 2 | รายการ | | รวมเงินทั้งสิ้น |

- เลือก report.pbl → ดัด งามเพื่อให้ดึงรายงานต้นฉบับ → Save

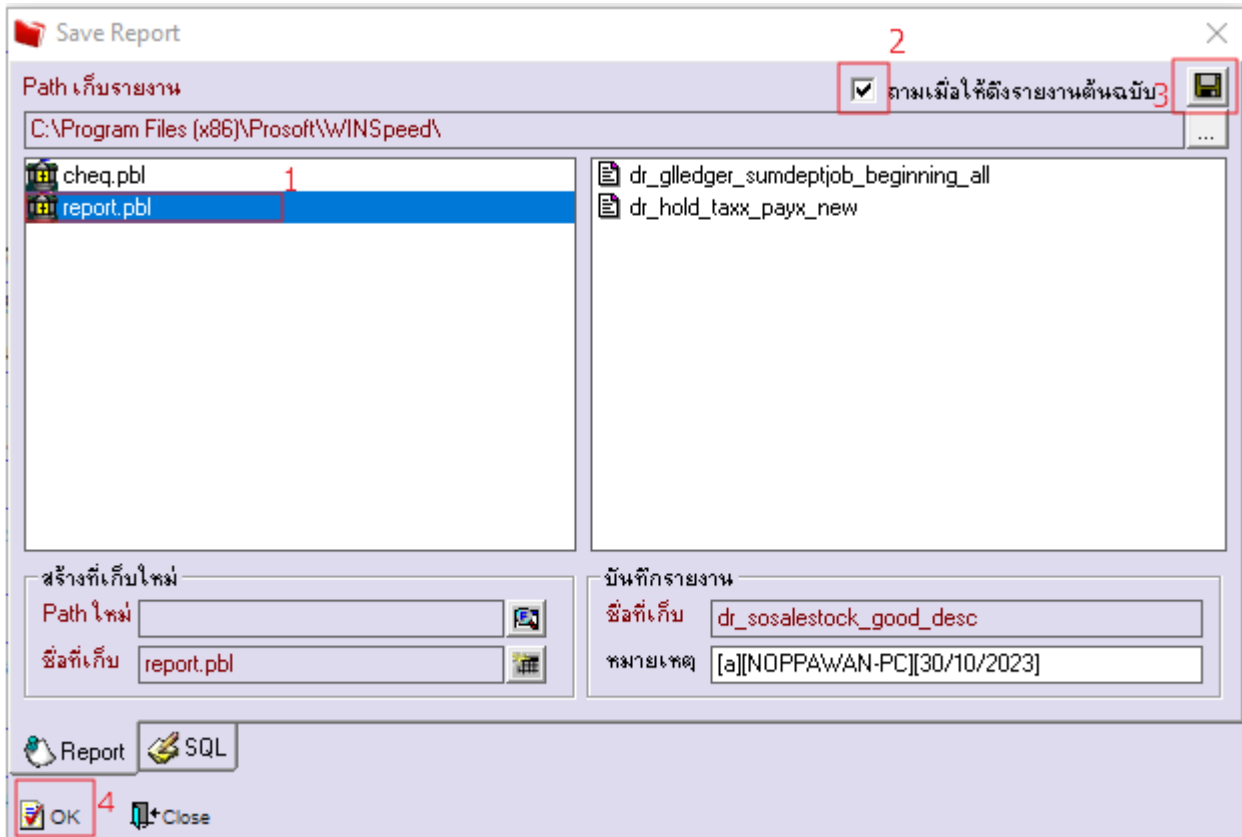

- จะได้รายงานที่มีการเพิ่มเติมตามภาพค่ะ

| วันที่เอกสาร | เลขที่เอกสาร | รหัสลูกค้า | ชื่อลูกค้า | เลขที่ใบ PO | ชื่อพนักงานขาย | จำนวนเงิน | ส่วนลดพิเศษ (เป็น |
|--------------|--------------|------------|-------------------------------|-----------------|----------------------|------------|-------------------|
| รหัสสินค้า | ชื่อสินค้า | | | | จำนวน | หน่วยนับ | ราคา/หน่วย |
| 30/10/2023 | SO2310-00001 | 12 | บริษัท กรุงเทพผลิตภัณฑ์ จำกัด | PO-001 | นางสาว วีรดา พลจักร | 497,500.00 | |
| | IC-0011 | | CPU 2.4 GB | | 10.00 | ตัว | 3,000.00 |
| | IC-0013 | | ปรี้นเตอร์ SAMSUNG รุ่น S1001 | | 3.00 | เครื่อง | 4,500.00 |
| | IC-0001 | | คอมพิวเตอร์ รุ่น SAMSUNG | | 25.00 | เครื่อง | 10,500.00 |
| | IC-0005 | | เครื่อง BIO SCAN | | 20.00 | ตัว | 9,600.00 |
| | รวม | 4 | รายการ | รวม | 58.00 | | |
| 30/10/2023 | SO2310-00002 | 1/11/2023 | บริษัท กรุงเทพผลิตภัณฑ์ จำกัด | | นาง นันทิ์ สุประวีติ | 7,200.00 | |
| | DM-001 | | ผลไม้ | | 10.00 | กิโลกรัม | 720.00 |
| | รวม | 1 | รายการ | รวม | 10.00 | | |
| | รวมประจำวัน | 2 | รายการ | รวมเงิน | | 504,700.00 | |
| | รวมทั้งสิ้น | 2 | รายการ | รวมเงินทั้งสิ้น | | 504,700.00 | |