

ระบบ Purchase Order

- หน้าจอบันทึกใบสั่งซื้อเพิ่มให้สามารถอ้างอิงเลขที่เอกสาร Approve PR. ใน F11 เพิ่ม(กรณีที่ Ref. เอกสารอนุมัติใบขอซื้อมาทำรายการแล้วเพิ่มรหัสสินค้าเข้าไป)

1.เข้าที่เมนูระบบ Purchase Order → Po Data Entry → ใบสั่งซื้อ

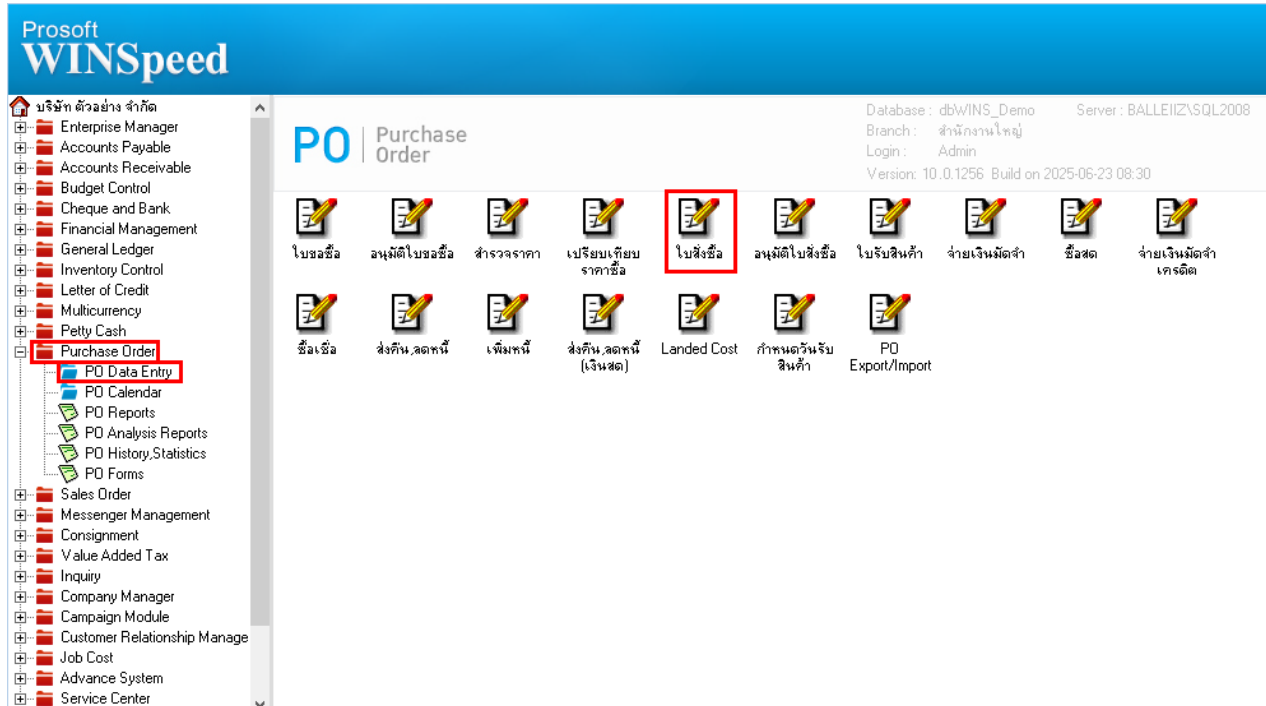

The screenshot shows the Prosoft WINSpeed software interface. On the left, a navigation tree lists various modules, with 'Purchase Order' expanded and 'PO Data Entry' highlighted. The main window displays 'PO | Purchase Order' and contains a grid of icons for different PO-related functions. The 'ใบสั่งซื้อ' (Purchase Order) icon is highlighted with a red box. The interface also shows system information such as Database: dbWINS_Demo, Branch: สำนักงานใหญ่, Login: Admin, and Version: 10.0.1256.

2. กรณีที่ Ref. เอกสารอนุมัติใบขอซื้อมาทำรายการแล้วเพิ่มรหัสสินค้าเข้าไป ตัวอย่างเพิ่มรายการที่ 2 → Click F11 หรือรูปแว่นขยาย → เลือก PR

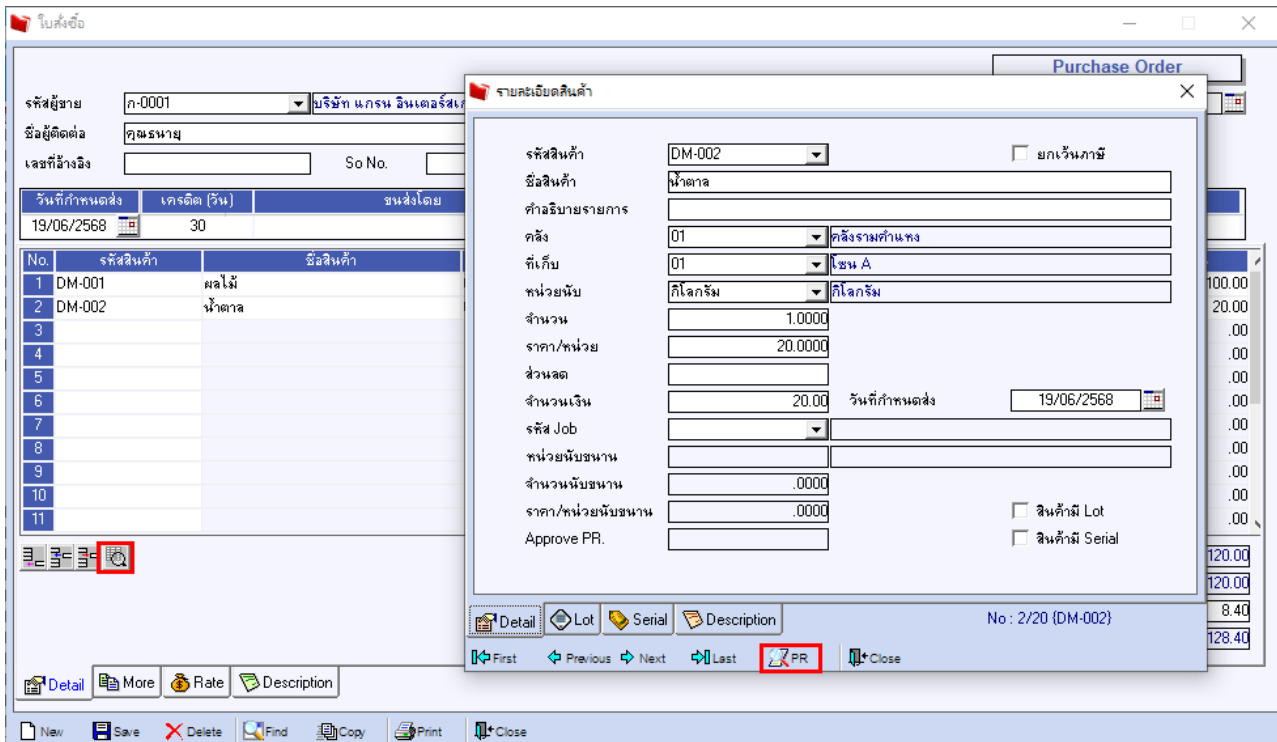

3. ถัดมาจะเป็นหน้า Find Approve PR. เพื่อเลือกว่าจะให้สินค้าที่เพิ่มเข้าไป อ้างอิงเลขที่เอกสาร Approve PR. ใด โทน → Click Select

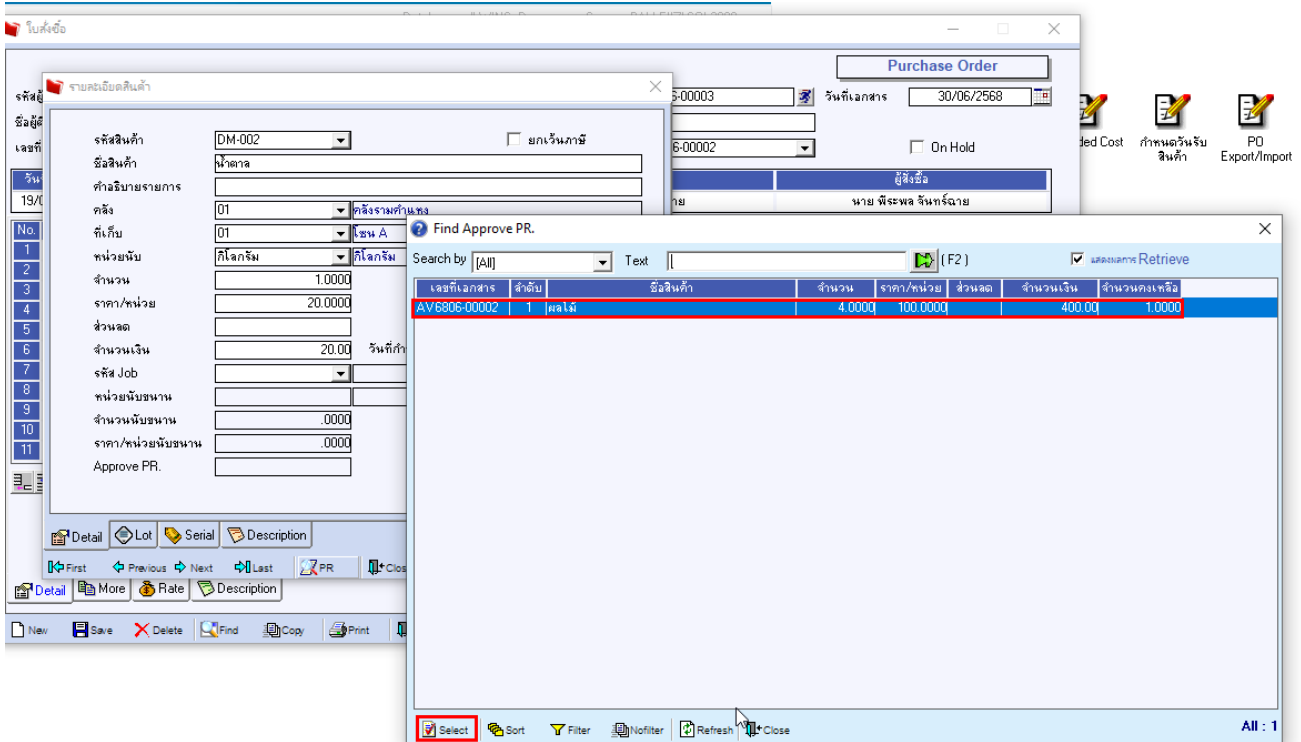

4. โปรแกรมจะ Stamp เลขที่ Approve PR. ให้

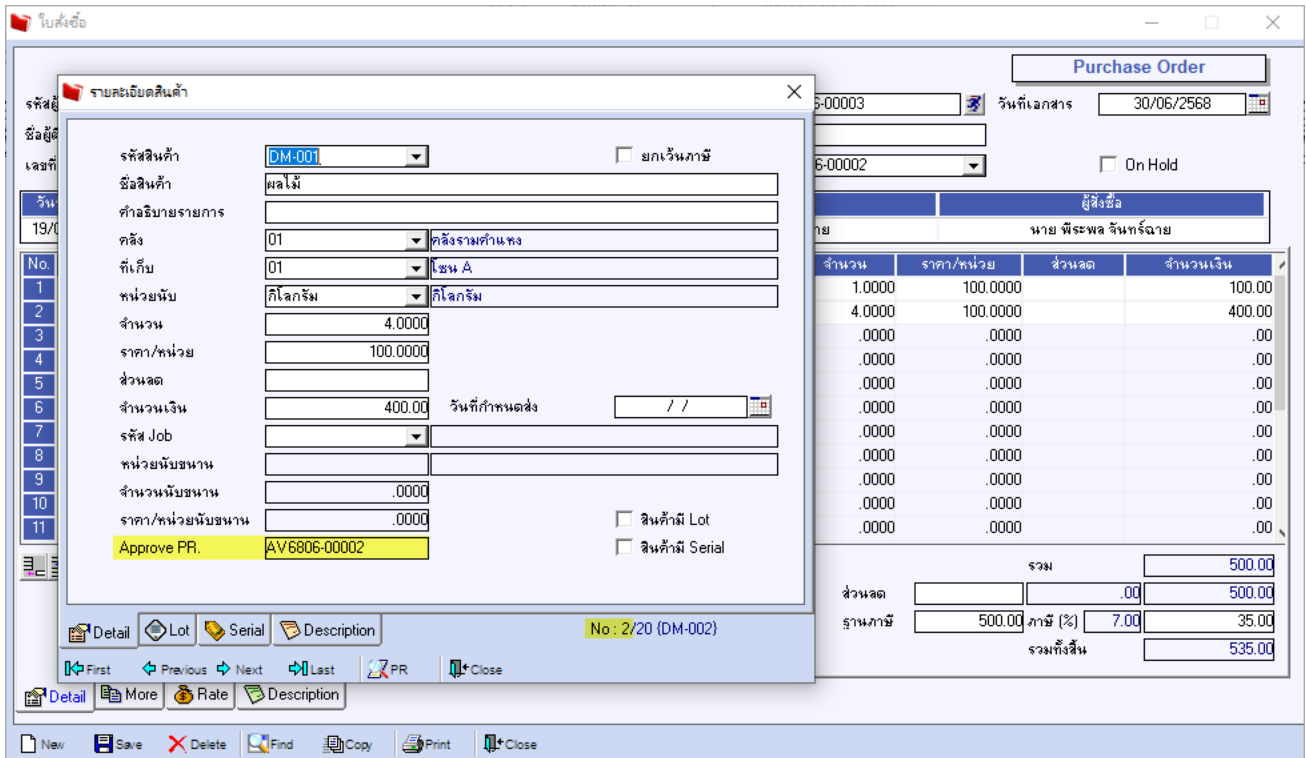

รายละเอียดสินค้า

รหัสสินค้า: DM-001 ยกเว้นภาษี

ชื่อสินค้า: ผลไม้

คำอธิบายรายการ:
 คดีง: 01 คดีงรวมค่านทง
 ที่เก็บ: 01 เซน A
 หน่วยนับ: กิโลกรัม กิโลกรัม

จำนวน: 4.0000
 ราคา/หน่วย: 100.0000
 ส่วนลด:
 จำนวนเงิน: 400.00 วันที่กำหนดส่ง: / /
 รหัส Job:
 หน่วยนับขนาน:
 จำนวนนับขนาน: .0000
 ราคา/หน่วยนับขนาน: .0000 สินค้ามี Lot สินค้ามี Serial

Approve PR. AV6806-00002

Detail Lot Serial Description No: 2/20 (DM-002)

First Previous Next Last PR Close

Detail More Rate Description

New Save Delete Find Copy Print Close

Purchase Order

5-00003 วันที่เอกสาร 30/06/2568

6-00002 On Hold

ผู้สั่งซื้อ
 นาย พิระพล จันทร์ฉาย

จำนวน	ราคา/หน่วย	ส่วนลด	จำนวนเงิน
1.0000	100.0000		100.00
4.0000	100.0000		400.00
.0000	.0000		.00
.0000	.0000		.00
.0000	.0000		.00
.0000	.0000		.00
.0000	.0000		.00
.0000	.0000		.00
.0000	.0000		.00
.0000	.0000		.00
.0000	.0000		.00
.0000	.0000		.00
.0000	.0000		.00
รวม			500.00
ส่วนลด		.00	500.00
ฐานภาษี	500.00	ภาษี (%) 7.00	35.00
รวมทั้งสิ้น			535.00