

ระบบ Warehouse management

- โปรแกรมรับสินค้าเข้า,ส่งคืนสินค้า,จ่ายสินค้าออก,โอนย้ายสินค้าออกคลังและโอนย้ายสินค้าเข้าคลังสามารถ Design เพิ่มแสดง Column lot ผู้ขายได้

1.เข้าที่ระบบ Warehouse Management > WH Data Entry > รับสินค้าเข้า,ส่งคืนสินค้า,จ่ายสินค้าออก,โอนย้ายสินค้าออกคลัง,โอนย้ายสินค้าเข้าคลัง

2.เลือกเอกสาร Click > Print

3. Click Design

DEMO หน้า 1 / 1

บริษัท ตัวอย่าง จำกัด
2571/1 ซ.รามคำแหง 75 ถ.รามคำแหง แขวงหัวหมาก เขตบางกะปิ กรุงเทพฯ 10240
โทร. 0-2739-5900 โทรสาร 0-2739-5910 เลขประจำตัวผู้เสียภาษีอากร 1234567890123

ใบรับสินค้าเข้า

รหัสเจ้าหนี้ ก-0001 ชื่อเจ้าหนี้ บริษัท แกรน อินเตอร์สเทล จำกัด ที่อยู่ 259/83 ซ.ทิปูลเวศน์ ถ.สุขุมวิท71 แขวงพระโขนงเหนือ เขตวัฒนา กทม. 10110 โทร. 0-2391-3030 โทรสาร. 0-2382-1687	เลขที่เอกสาร WHDO6304-00001 วันที่เอกสาร 02/04/2563 เลขที่ใบ PO PO6304-00001 วันที่ใบ PO 02/04/2563 เลขที่ Approve PO POA6304-00001 วันที่ Approve PO 02/04/2563 เลขที่ใบ DO WHDO6304-00001
---	---

ลำดับ	รหัสสินค้า	รายการ	หน่วย	ที่เก็บ	คลัง	จำนวน
1	4BR001	คลบลูกปืน SKF 1202-ETN9	Pcs	01	01	100.00

4. Add...> Column

- Insert row
- Add...**
 - Add Table
 - Text
 - Line
 - Compute
 - Column**
 - Picture <Signature>
- Edit
- Delete
- Design Report
- Align Object

5.เลือก Column ชื่อ Vendorlotno

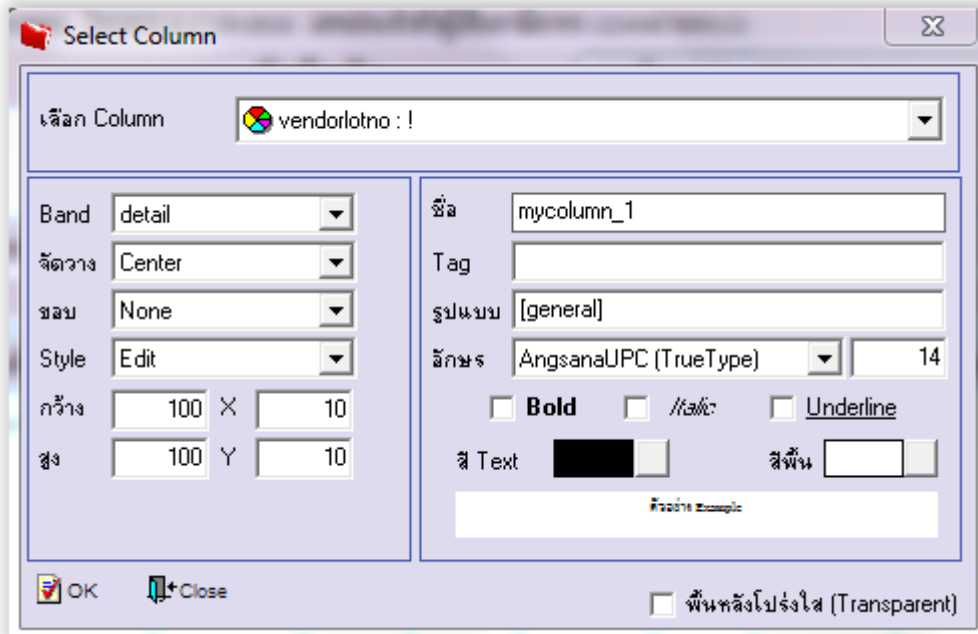

6.ทำการ Save form โดยเข้าไปที่ Tool > Save As Report...

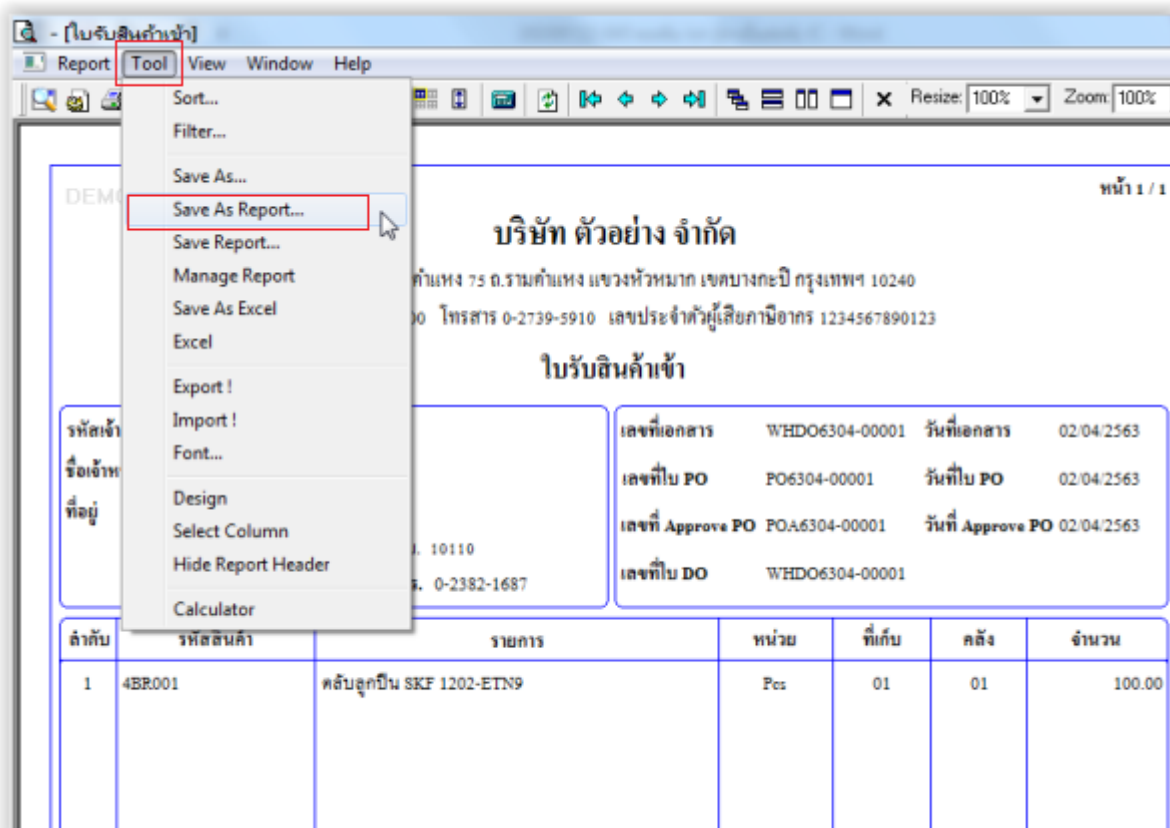

7. Click เลือกรายการ my_report.pbl กำหนด Report name (กรอกชื่อเป็นภาษาอังกฤษเท่านั้น) Click > OK

