

ระบบ Job Cost

➤ รายงานปิดใบสั่งผลิต สามารถ Design Column รหัสสินค้าที่ผลิต, ชื่อสินค้า และชื่อสินค้าภาษาอังกฤษ ได้

1.เข้าที่ระบบ Job Cost > JC Reports > ปิดใบสั่งผลิต

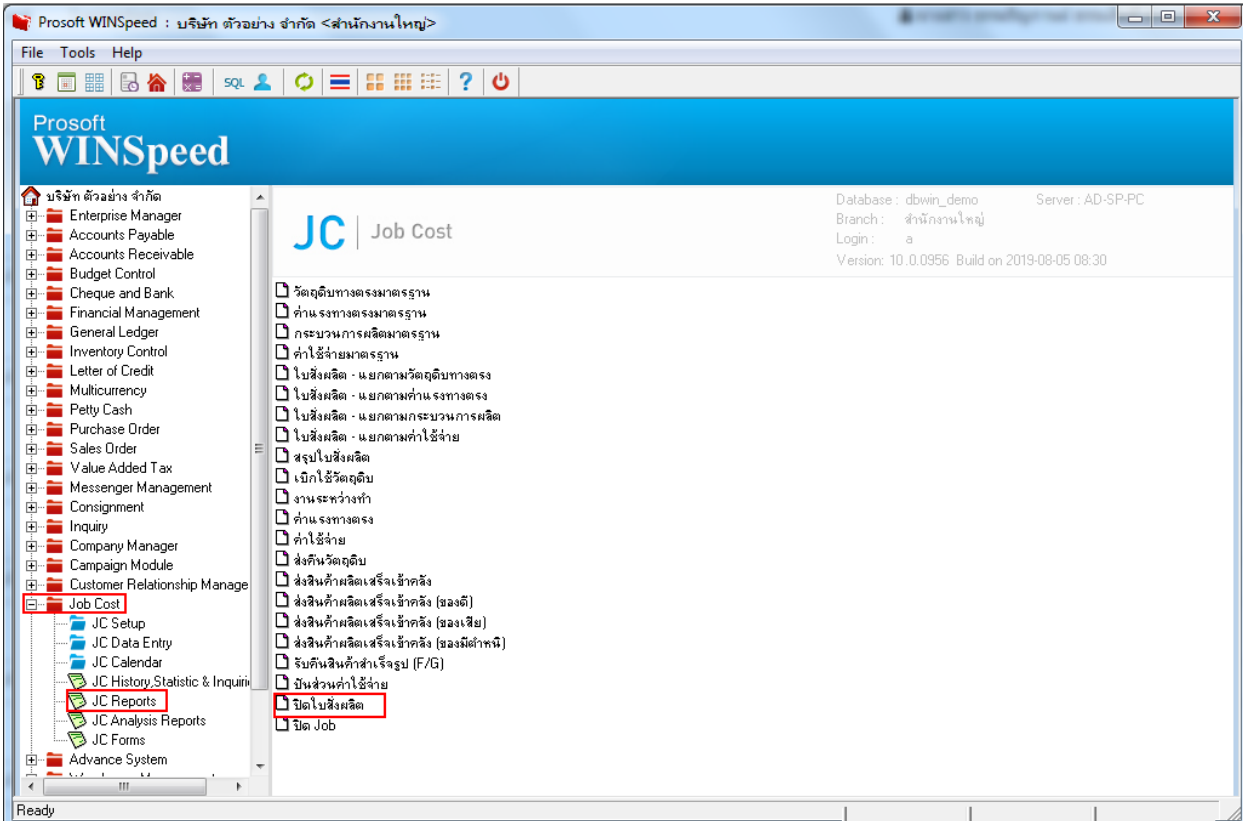

2.เลือก Range ที่ต้องการดูรายงาน >OK

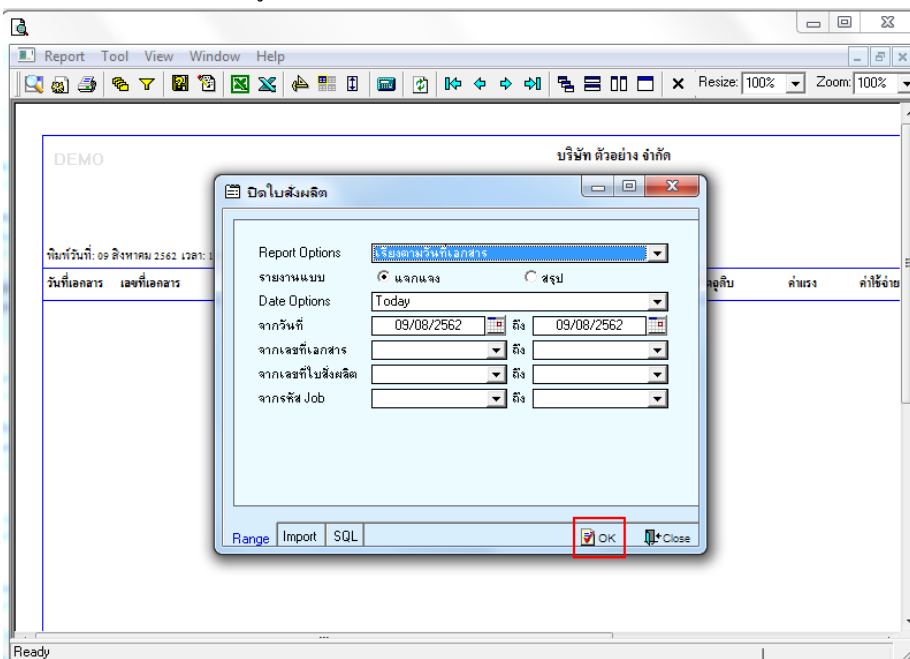

3.เลือก Design

บริษัท ตัวอย่าง จำกัด
รายงานปิดบัญชีผลิด - เรียงตามวันที่เอกสาร (แบบแจกแจง)
จากวันที่ 01/01/2561 ถึง 31/12/2561

วันที่วันที่: 09 สิงหาคม 2562 เวลา: 13:49

วันที่เอกสาร	เลขที่เอกสาร	เลขที่ใบสั่งผลิต	จำนวนสั่งผลิต	ของเสีย,เศษซาก,ของมีค่าอื่น	จำนวนผลิตได้	ค่าวัตถุดิบ	ค่าแรง	ค่าใช้จ่าย	ค่าใช้จ่ายในการขาย	ต้นทุนต่อหน่วย	ต้นทุนทั้งหมด
23/08/2561	JCCS6108-00001	JCSF6108-00001	100.00		100.00	40.00	500.00			5.40	540.00
รวม	1	รายการ	100.00		100.00	40.00	500.00			5.40	540.00
รวมประจำวัน	1	รายการ	100.00		100.00	40.00	500.00			5.40	540.00
13/11/2561	JCCS6111-00001	JCSF5201-00001	1,000.00		1,000.00	11,484.31	1,250.00	2,000.00		14.73	14,734.31
รวม	1	รายการ	1,000.00		1,000.00	11,484.31	1,250.00	2,000.00		14.73	14,734.31
รวมประจำวัน	1	รายการ	1,000.00		1,000.00	11,484.31	1,250.00	2,000.00		14.73	14,734.31
รวมทั้งสิ้น	2	รายการ	1,100.00		1,100.00	11,524.31	1,750.00	2,000.00		20.13	15,274.31

4.Click ขวา Add > Column

บริษัท ตัวอย่าง จำกัด
รายงานปิดบัญชีผลิด - เรียงตามวันที่เอกสาร (แบบแจกแจง)
จากวันที่ 01/01/2561 ถึง 31/12/2561

วันที่วันที่: 09 สิงหาคม 2562 เวลา: 13:49

วันที่เอกสาร	เลขที่เอกสาร	เลขที่ใบสั่งผลิต	จำนวนสั่งผลิต	ของเสีย,เศษซาก,ของมีค่าอื่น	จำนวนผลิตได้	ค่าวัตถุดิบ	ค่าแรง	ค่าใช้จ่าย	ค่าใช้จ่ายในการขาย	ต้นทุนต่อหน่วย	ต้นทุนทั้งหมด
23/08/2561	JCCS6108-00001	JCSF6108-00001	100.00		100.00	40.00	500.00			5.40	540.00
รวม	1	รายการ	100.00		100.00	40.00	500.00			5.40	540.00
รวมประจำวัน	1	รายการ	100.00		100.00	40.00	500.00			5.40	540.00
13/11/2561	JCCS6111-00001	JCSF5201-00001	1,000.00		1,000.00	11,484.31	1,250.00	2,000.00		14.73	14,734.31
รวม	1	รายการ	1,000.00		1,000.00	11,484.31	1,250.00	2,000.00		14.73	14,734.31
รวมประจำวัน	1	รายการ	1,000.00		1,000.00	11,484.31	1,250.00	2,000.00		14.73	14,734.31
รวมทั้งสิ้น	2	รายการ	1,100.00		1,100.00	11,524.31	1,750.00	2,000.00		20.13	15,274.31

5.เลือก Column ที่ Design เพิ่มดังนี้

- goodname : ชื่อสินค้า
- goodnameeng : ชื่อสินค้า Eng
- goodcode : รหัสสินค้าที่ผลิต

จัดรูปแบบตัวอักษร ขนาดตัวอักษร ตามต้องการ ปรับตำแหน่งให้ตามต้องการ > Click OK

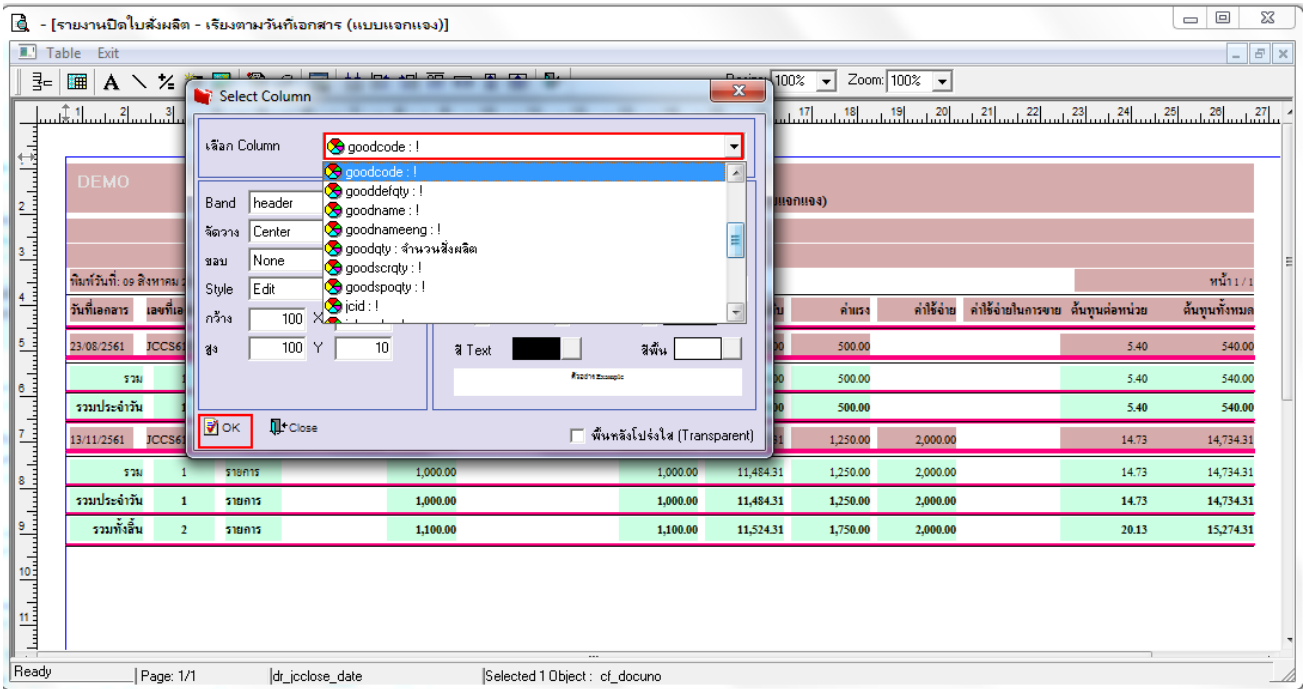

6.Click > Exit เพื่อออกจากโหมด Design

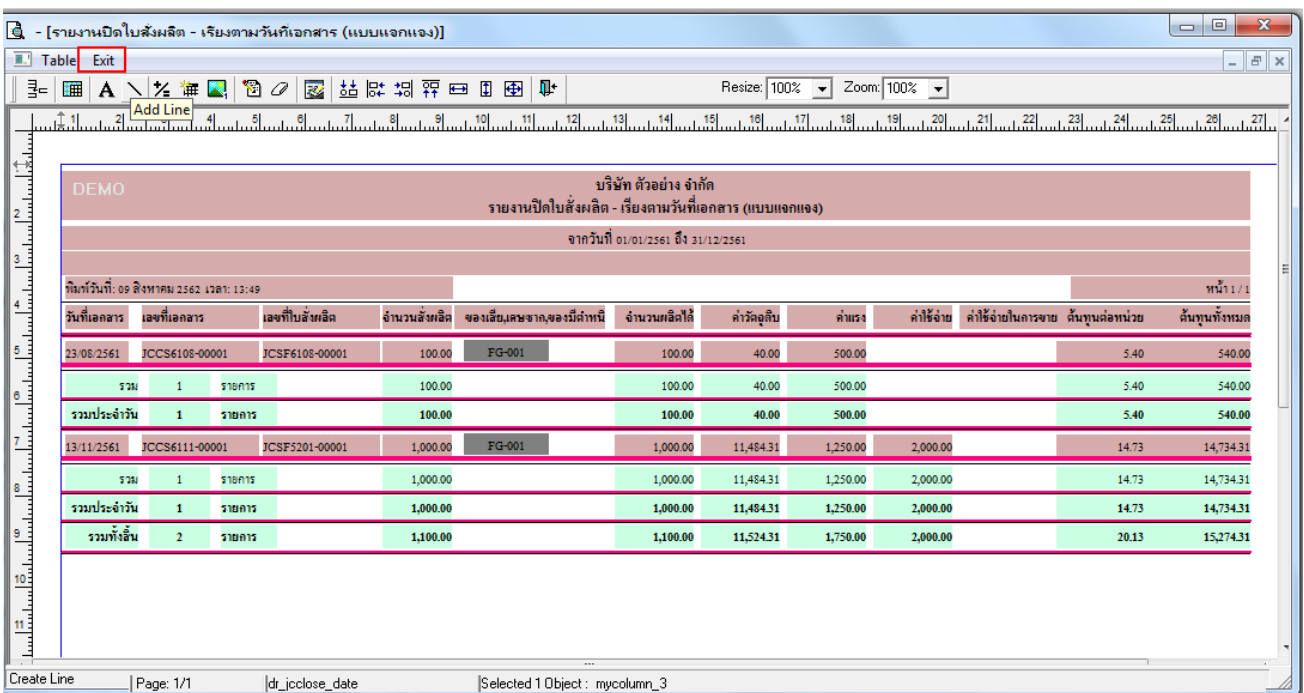

7.เลือก Tool > Save Report

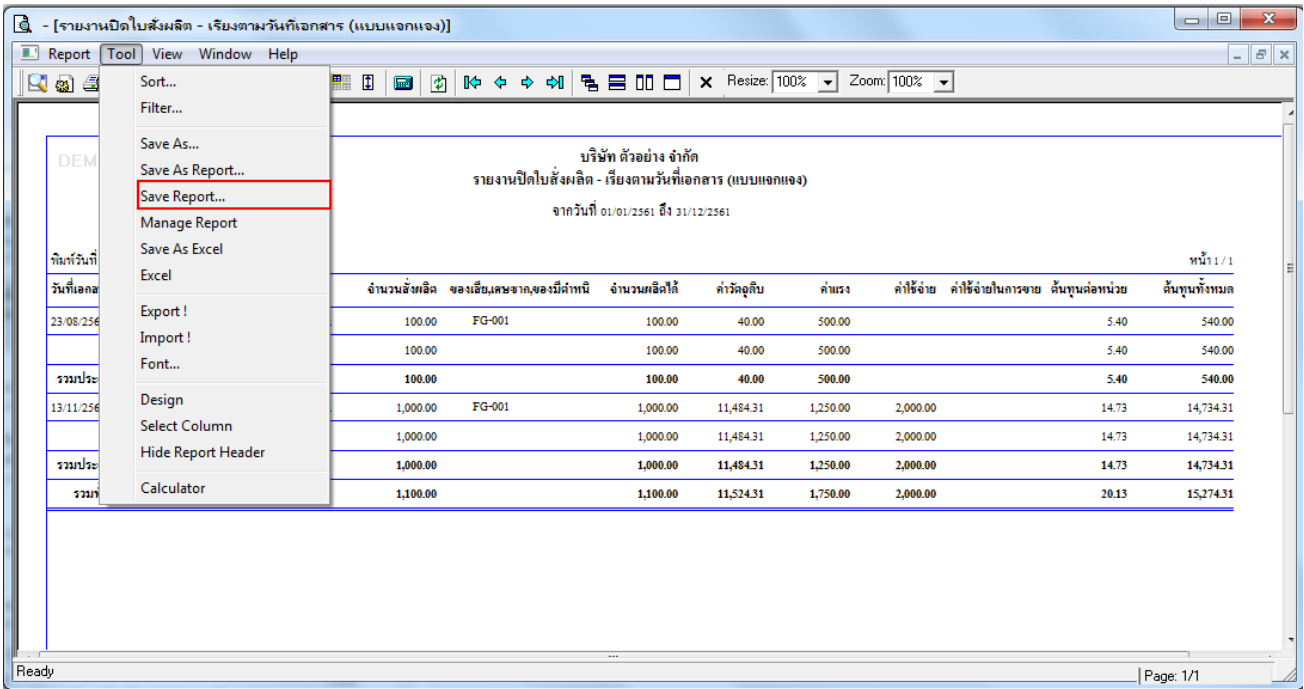

8. Click เลือก ตามเมื่อให้ดึงรายงานต้นฉบับ ในกรณีที่จะบันทึกสร้างรายงานใหม่ > Click Icons รูปแผ่นดิสก์ เพื่อทำการบันทึก รายงานใหม่ > Click OK

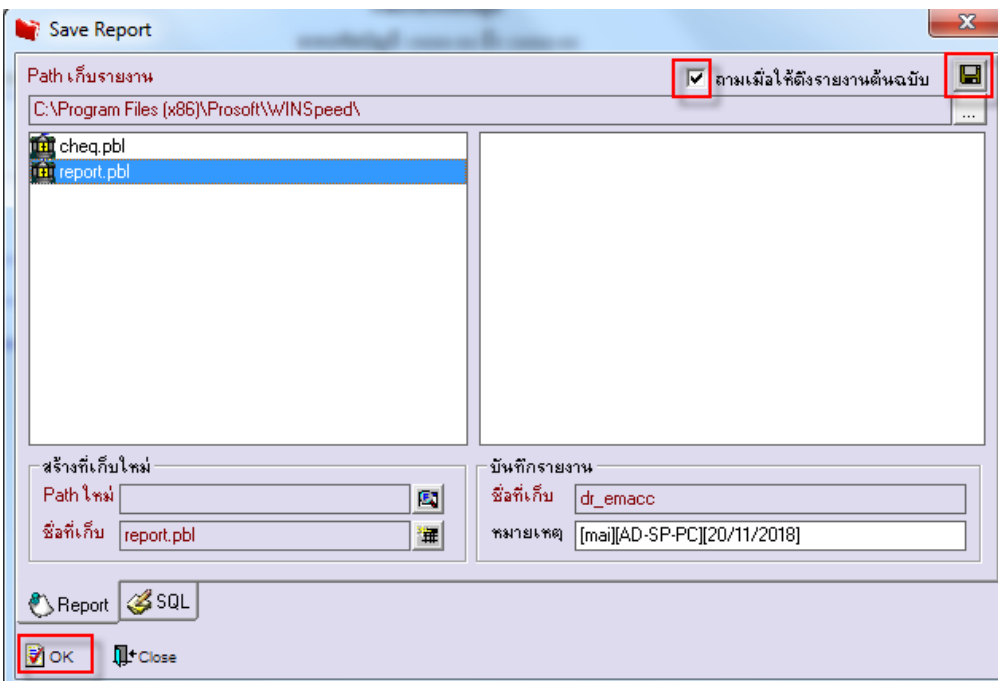

9. Click > Icons รูปแผ่นดิสก์ เพื่อทำการบันทึกที่รายงานใหม่ > Click OK

