

## ระบบ Purchase Order

- ฟอรัมใบขอซื้อและฟอรัมใบสั่งซื้อ สามารถ Design เพิ่มแสดง Column สาขาของเจ้าหน้าที่ตามที่ได้กำหนดในกำหนดรหัสเจ้าหน้าที่แถบ Branch ได้

1.เข้าที่ระบบ Purchase Order > PO Data Entry > ใบขอซื้อหรือใบสั่งซื้อ

The screenshot shows the Prosoft WINSPEED interface. On the left is a navigation tree with 'Purchase Order' expanded to 'PO Data Entry'. The main area displays a grid of icons for various PO functions. Two icons, 'ใบขอซื้อ' (Purchase Order) and 'ใบสั่งซื้อ' (Purchase Order), are highlighted with red boxes. The top right corner shows system information: Database: dbWINS\_Demo, Server: BALLEH2VSQL2008, Branch: สำนักงานใหญ่, Login: admin, Demo, Version: 10.0.1034 Build on 2021-02-08 08:30.

2.เลือกเอกสาร Click > Print

The screenshot shows the 'ใบสั่งซื้อ' (Purchase Order) form. At the top, there are fields for 'Approve PO. Refer', 'Purchase Order', 'รหัสผู้ขาย' (Vendor Code: ก-0001), 'เลขที่เอกสาร' (PO Number: PO6402-00001), and 'วันที่เอกสาร' (PO Date: 08/02/2564). Below these are fields for 'ชื่อผู้ติดต่อ' (Contact Name: คุณธนาญ), 'ตั้งการภายใน(วัน)' (Internal Order Day), 'เลขที่อ้างอิง' (Reference No.), 'So No.', 'Approve PR.', and an 'On Hold' checkbox. A table lists items with columns: No., รหัสสินค้า (Item Code), ชื่อสินค้า (Item Name), คอลิ่ง (Colling), ทีเก็บ (Tee), หน่วยนับ (Unit), จำนวน (Quantity), ราคา/หน่วย (Price/Unit), ส่วนลด (Discount), and จำนวนเงิน (Amount). The table contains one item: No. 1, รหัสสินค้า DM-0001, ชื่อสินค้า ผลไม้, คอลิ่ง 01, ทีเก็บ 01, หน่วยนับ กรัม, จำนวน 125.00, ราคา/หน่วย 10.00, ส่วนลด .00, จำนวนเงิน 1,250.00. Below the table is a summary section with fields for 'รวม' (Total: 1,250.00), 'ส่วนลด' (Discount: .00), 'ฐานภาษี' (Tax Base: 1,250.00), 'ภาษี (%)' (Tax Rate: 7.00), and 'รวมทั้งสิ้น' (Total including tax: 1,337.50). At the bottom, there are buttons for 'Detail', 'More', 'Rate', 'Description', and a 'Print' button highlighted with a red box.

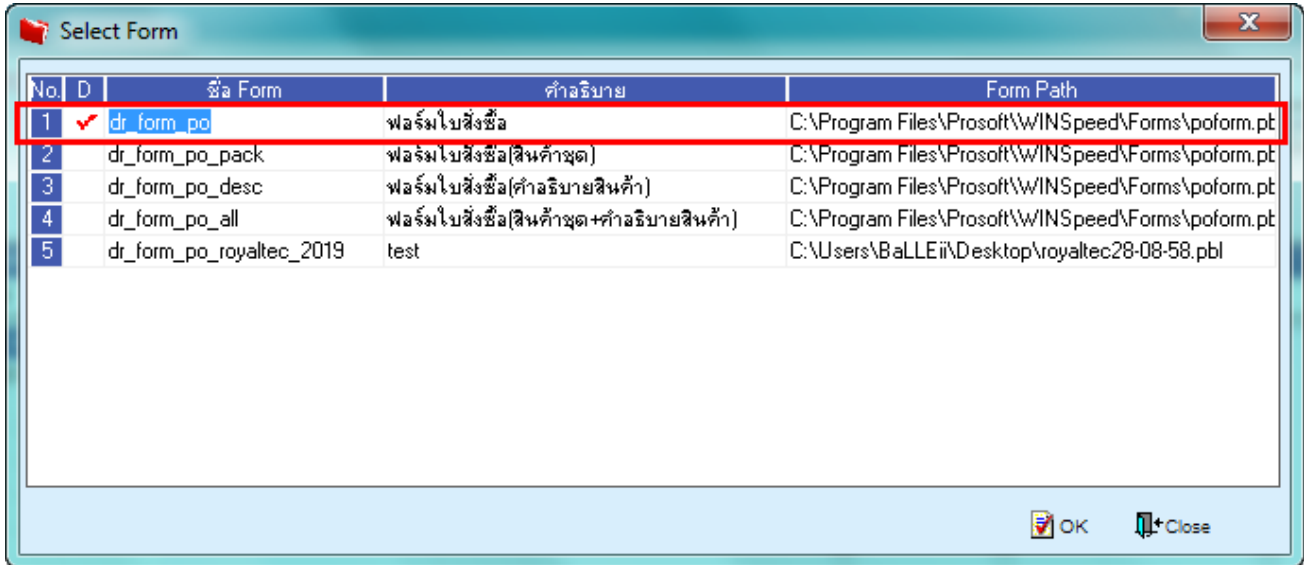

No.	D	ชื่อ Form	คำอธิบาย	Form Path
1	✓	dr_form_po	ฟอร์มใบสั่งซื้อ	C:\Program Files\Prosoft\WINSpeed\FORMS\poform.pt
2		dr_form_po_pack	ฟอร์มใบสั่งซื้อ(สินค้าชุด)	C:\Program Files\Prosoft\WINSpeed\FORMS\poform.pt
3		dr_form_po_desc	ฟอร์มใบสั่งซื้อ(คำอธิบายสินค้า)	C:\Program Files\Prosoft\WINSpeed\FORMS\poform.pt
4		dr_form_po_all	ฟอร์มใบสั่งซื้อ(สินค้าชุด+คำอธิบายสินค้า)	C:\Program Files\Prosoft\WINSpeed\FORMS\poform.pt
5		dr_form_po_royaltec_2019	test	C:\Users\BaLLEii\Desktop\royaltec28-08-58.pbl

3. Click Design

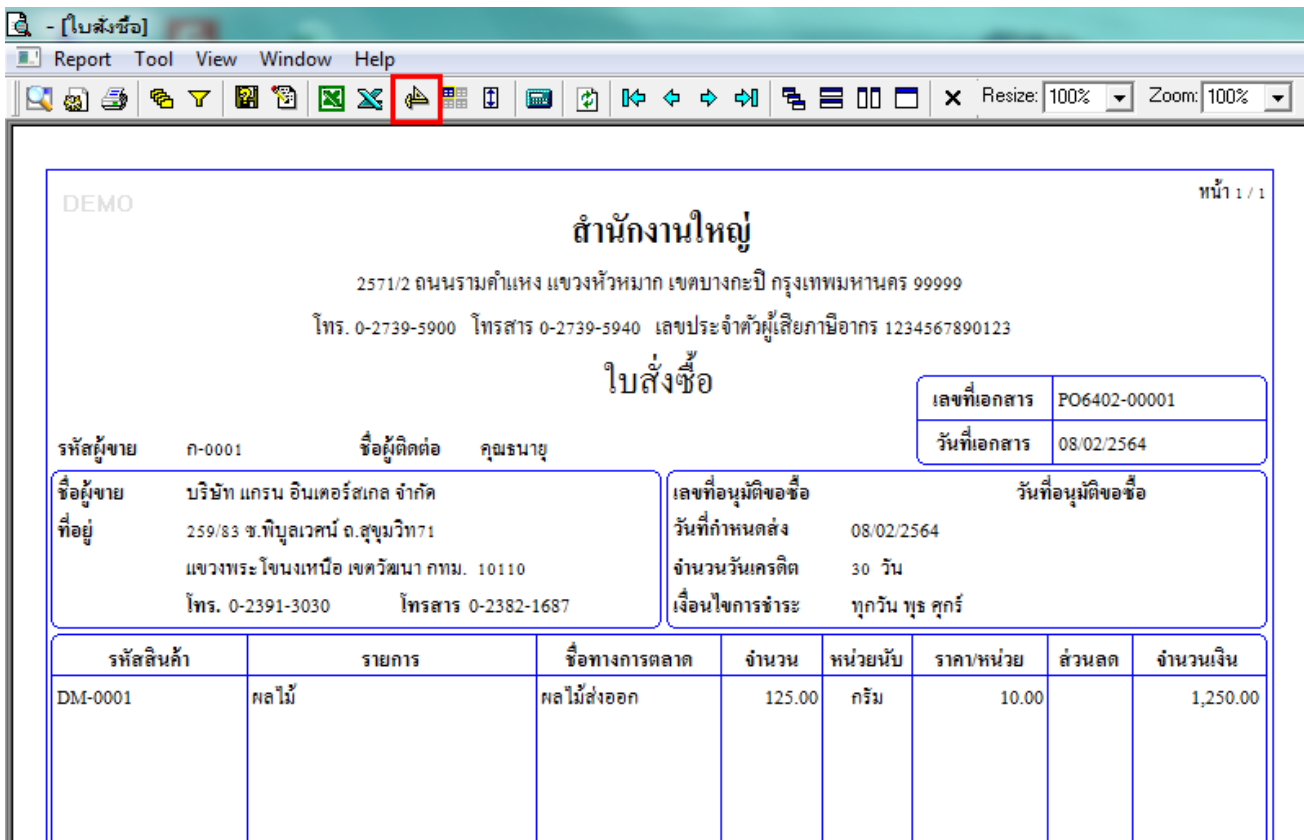

DEMO หน้า 1 / 1

## สำนักงานใหญ่

2571/2 ถนนรามคำแหง แขวงหัวหมาก เขตบางกะปิ กรุงเทพมหานคร 99999  
โทร. 0-2739-5900 โทรสาร 0-2739-5940 เลขประจำตัวผู้เสียภาษีอากร 1234567890123

### ใบสั่งซื้อ

รหัสผู้ขาย	ก-0001	ชื่อผู้ติดต่อ	คุณธนาญ	เลขที่เอกสาร	PO6402-00001
ชื่อผู้ขาย	บริษัท แกรนด์ อินเทอร์เน็ต จำกัด	เลขที่อนุมัติขอซื้อ	วันที่กำหนดส่ง	วันที่เอกสาร	08/02/2564
ที่อยู่	259/83 ซ.ทิพบุรเวศน์ ถ.สุขุมวิท71	วันที่กำหนดส่ง	08/02/2564	จำนวนวันเครดิต	30 วัน
แขวงพระโขนงเหนือ เขตวัฒนา กทม. 10110	โทร. 0-2391-3030	โทรสาร 0-2382-1687	เงื่อนไขการชำระ	ทุกวัน ทุกศุกร์	

รหัสสินค้า	รายการ	ชื่อทางการตลาด	จำนวน	หน่วยนับ	ราคา/หน่วย	ส่วนลด	จำนวนเงิน
DM-0001	ผลไม้	ผลไม้ส่งออก	125.00	กรัม	10.00		1,250.00

4.เลือก Add... > Column

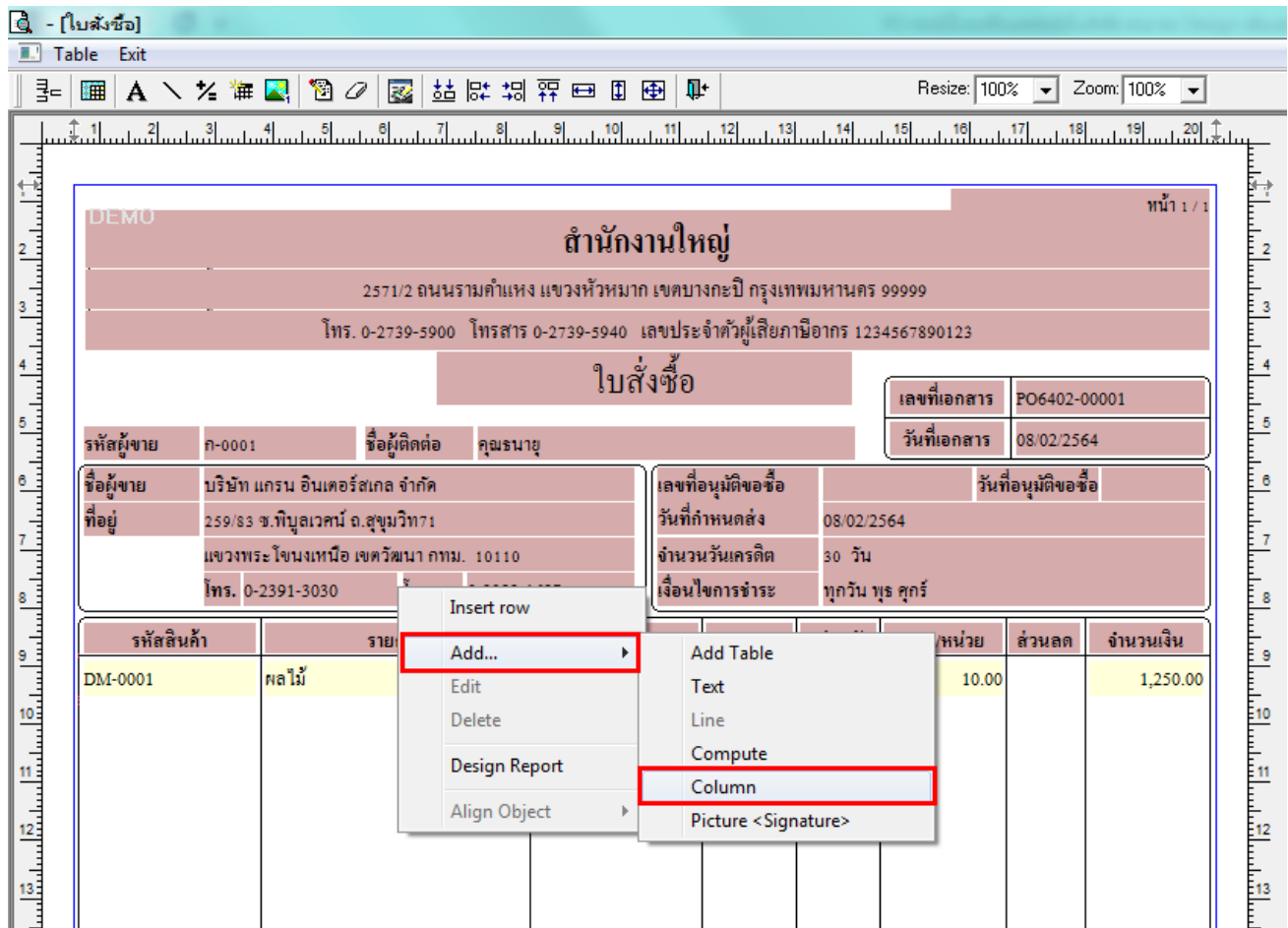

5.เลือก Column ชื่อ brcname : ! เพื่อเพิ่มแสดง “ชื่อสาขารหัสเจ้าหนี้”

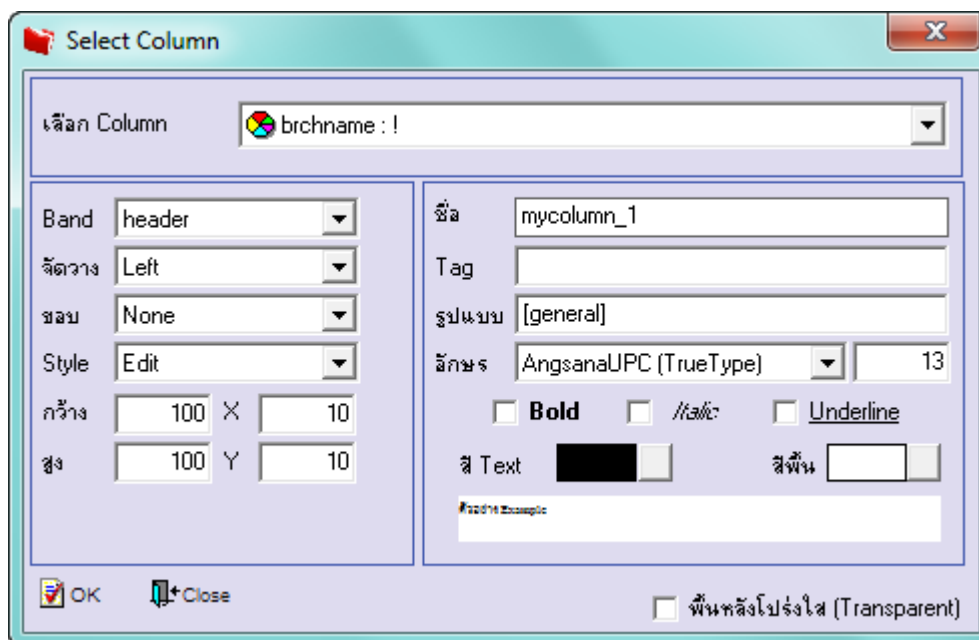

6.เลือก Column ชื่อ brchnameeng : ! เพื่อเพิ่มแสดง “ชื่อสาขารหัสเจ้าหนี้ (Eng)”

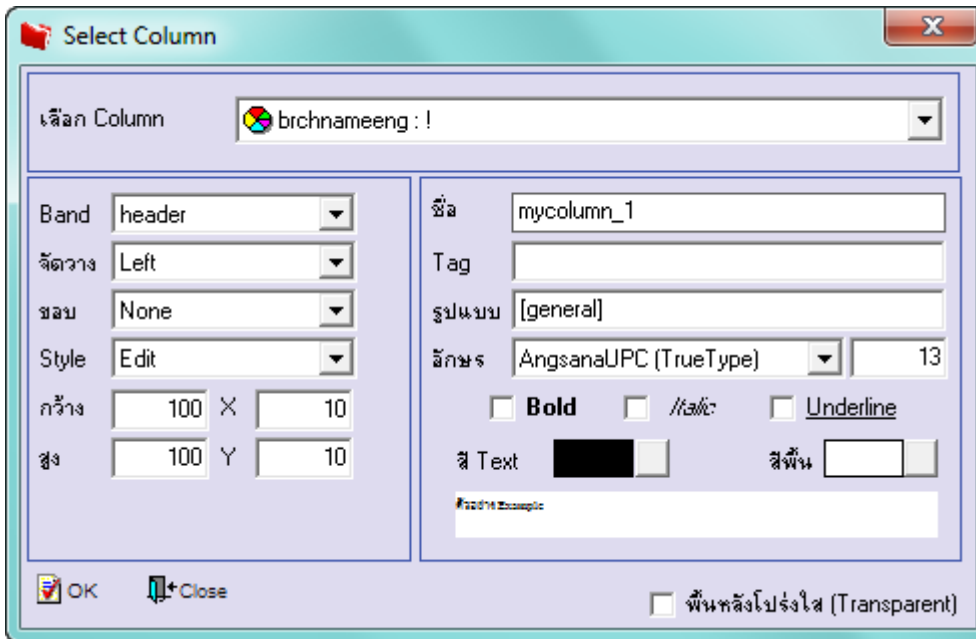

7.เลือก Column ชื่อ vendorbrchname : ! เพื่อเพิ่มแสดง “ชื่อสาขารหัสเจ้าหนี้ (Eng)”

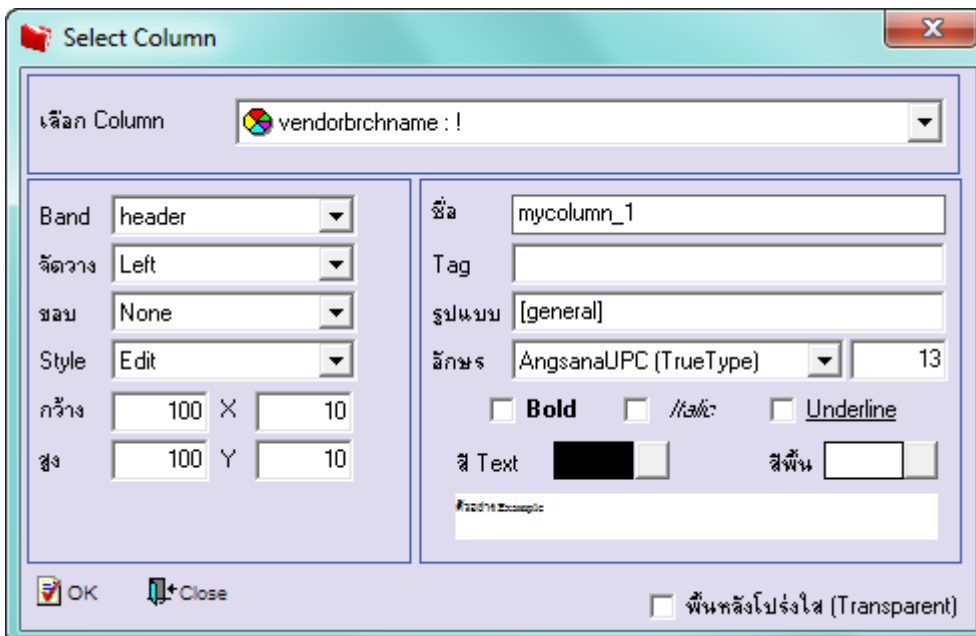

8.เลือก Column ชื่อ vendorbrchnameeng : ! เพื่อเพิ่มแสดง “ชื่อสาขารหัสเจ้าหนี้(Eng)”

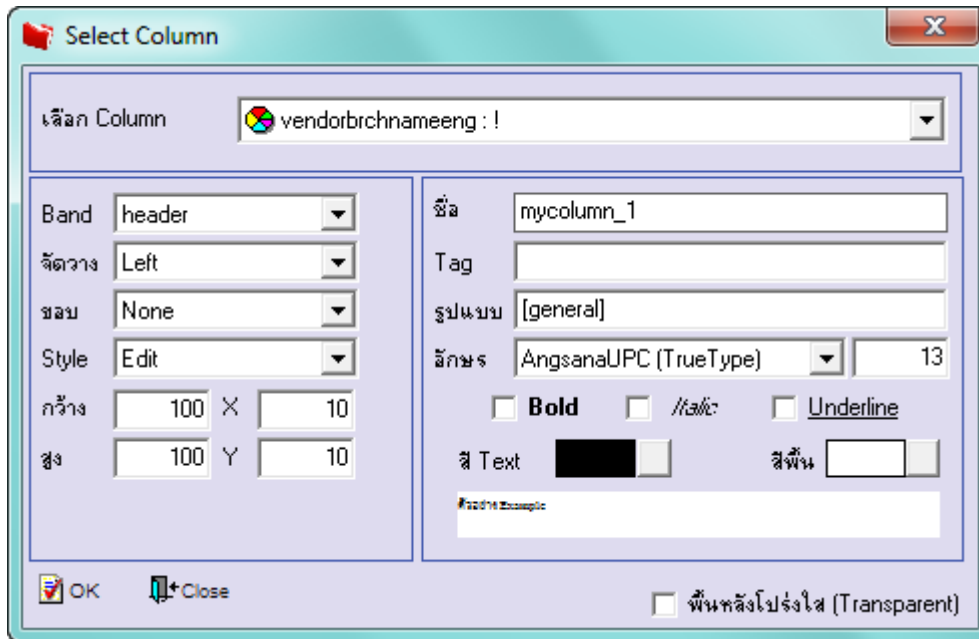

9. Click > Exit Design Mode เพื่อออกจาก Mode Design

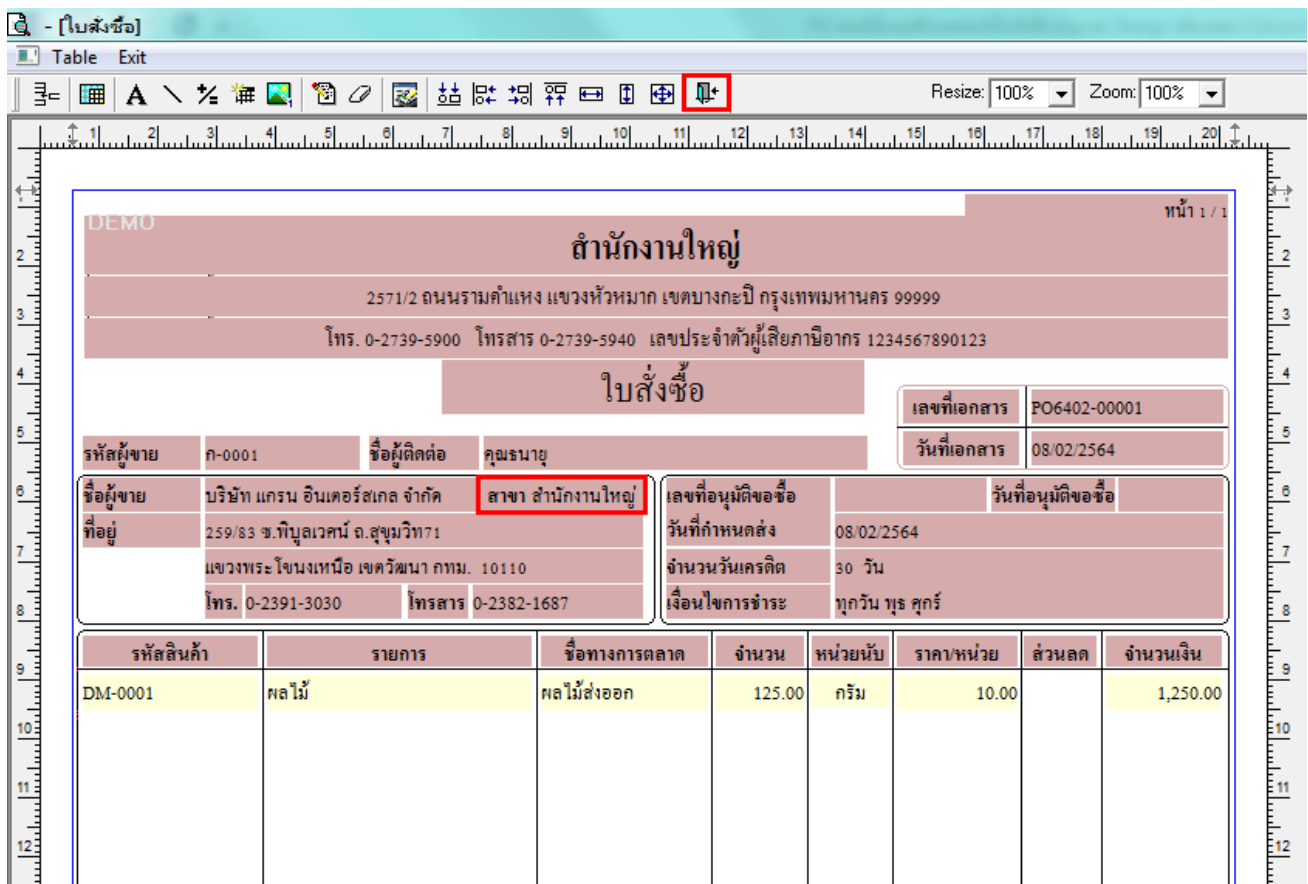

10. ทำการ Save form โดยเข้าไปที่ Tool > Save As Report...

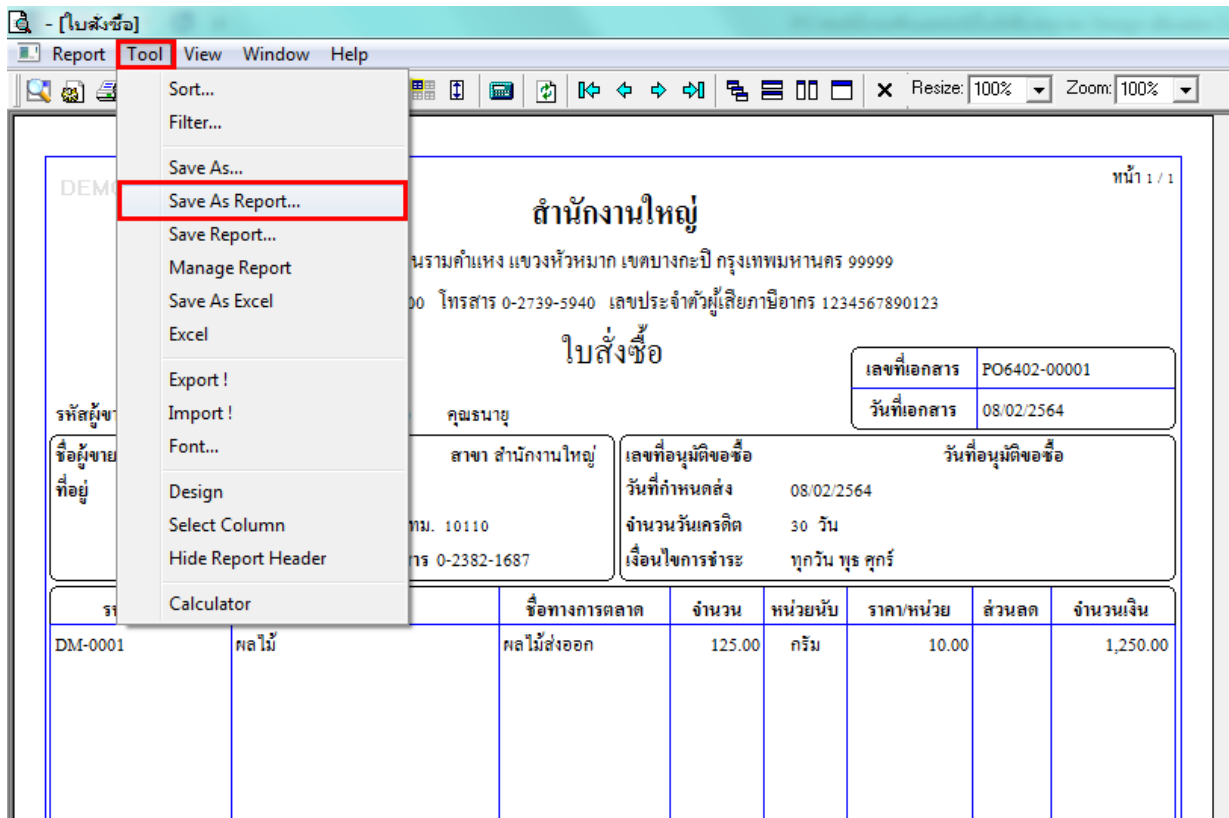

11. Click เลือกรายการ my\_report.pbl กำหนด Report name (กรอกชื่อเป็นภาษาอังกฤษเท่านั้น) Click > OK

