ระบบ Job Cost

- ปันส่วนโสหุ้ย (ตามจำนวน FG) คอลัมภ์ จำนวน FG ให้แสดงข้อมูลตามที่ผลิตได้จริง โดย คิดยอดจาก ส่งสินค้าผลิตเสร็จ หัก ส่งคืนสินค้าผลิตเสร็จ

สามารถเข้าได้ที่ระบบ Job Cost > JC Data Entry > ปันส่วนโสหุ้ย

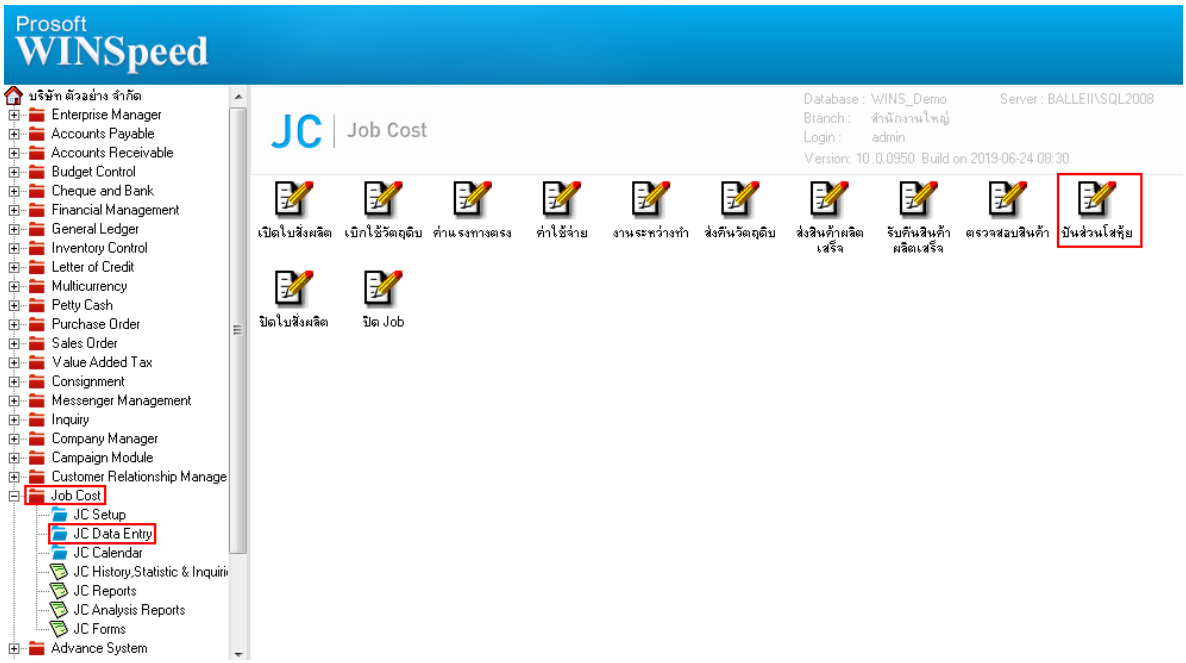
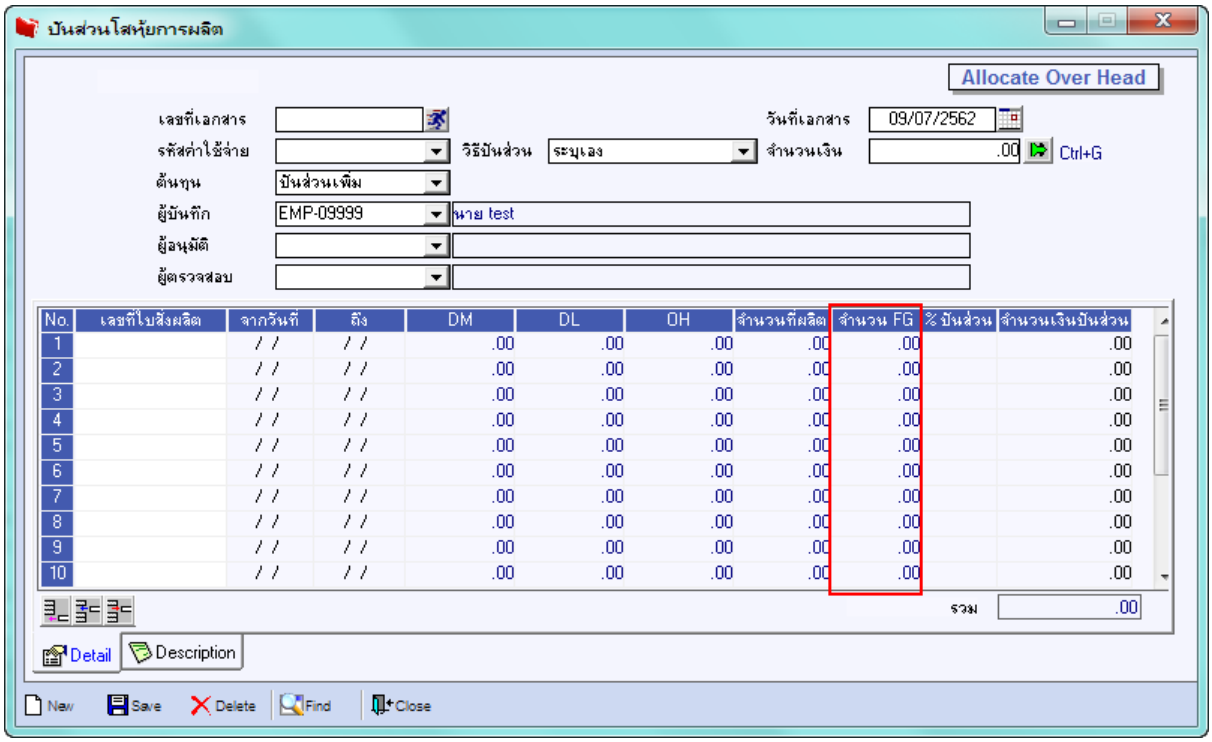
ปันส่วนโสหุ้ย (ตามจำนวน FG) คอลัมภ์ จำนวน FG ให้แสดงข้อมูลตามที่ผลิตได้จริง
(คือคิดยอดจาก ส่งสินค้าผลิตเสร็จ หัก ส่งคืนสินค้าผลิตเสร็จ)