

ระบบ Inventory Control

➤ รายงานใบเบิก สามารถ Design เพิ่มแสดง Column Standard Cost ได้

1. เข้าที่ระบบ Inventory Control > IC Reports > ใบเบิก

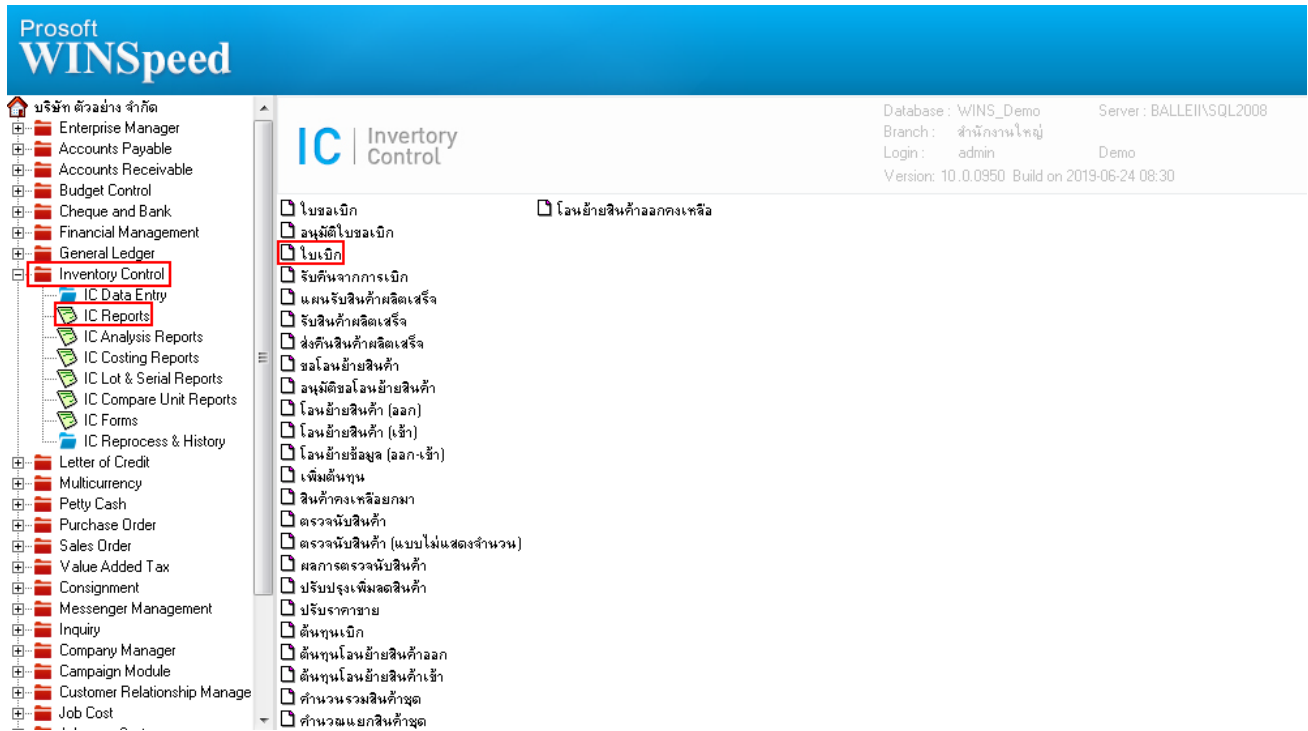

2. กำหนดเลือก Range Option ที่ต้องการดูรายงาน

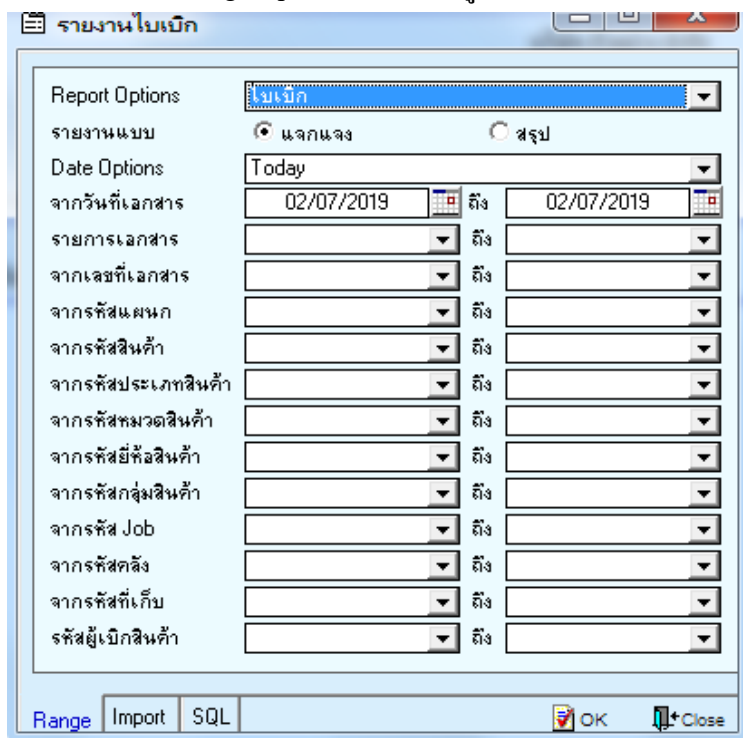

3.เลือก Design

วันที่เอกสาร	เลขที่เอกสาร	รายการเอกสาร	สาขา	แผนก	ผู้บันทึก	ผู้รับ
รหัสสินค้า	ชื่อสินค้า	หน่วยนับ	Job	รหัสคลัง	รหัสที่เก็บ	
11/01/2019	JCI6201-00001	เบิกผลิต	สำนักงานใหญ่		นางสาว ริน	นาง
a0124	เสื้อกันหนาว	ตัว	001	01	01	
รวม	1	รายการ				
07/03/2019	ICII6203-00001	เบิกใช้	สำนักงานใหญ่		นางสาว ริน	
a0123	เสื้อ	ตัว		01	01	
รวม	1	รายการ				
07/03/2019	JCI6203-00001	เบิกผลิต	สำนักงานใหญ่		นางสาว ริน	นาง
123345	ตัวอย่าง	ก้อน	001	01	01	
รวม	1	รายการ				
03/05/2019	ICII6205-00001	เบิกใช้	สำนักงานใหญ่		นางสาว ริน	
IC-0059	IC-0059	parcel		01	01	

4. Click ขวา Add > Column

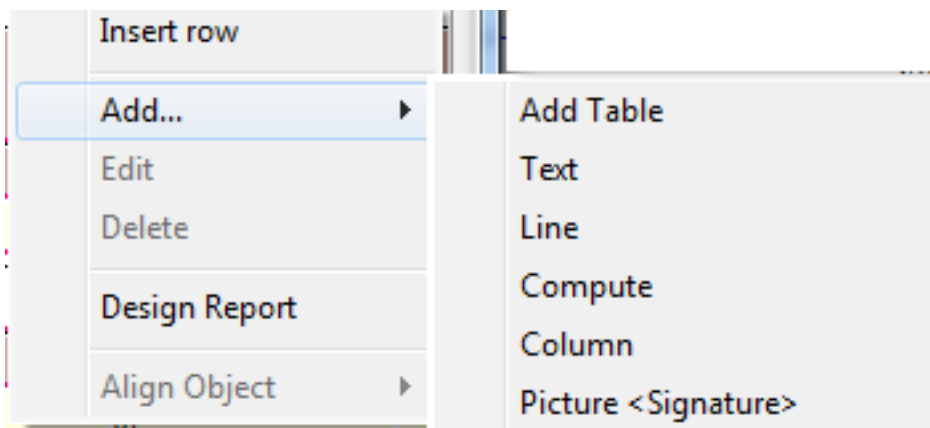

5.เลือก Column เป็น standardcost : ! เพื่อที่จะดึง “standard cost” จากนั้นทำการกำหนดในส่วนอื่นๆ เช่น รูปแบบ ขนาดตัวอักษร ตามต้องการจากนั้น Click > OK

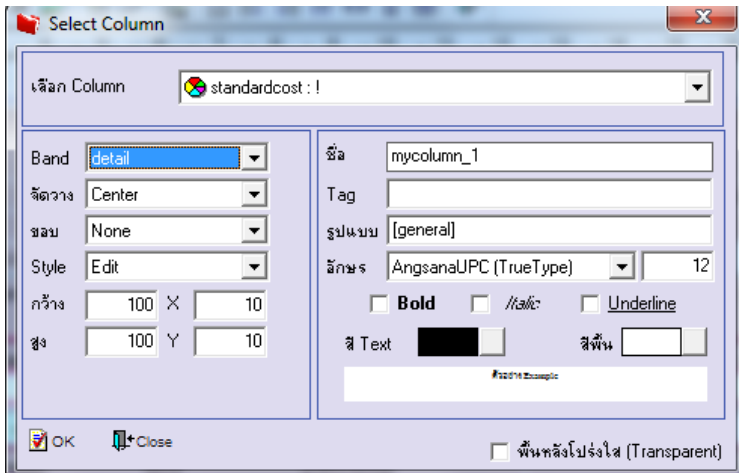

6.Click > Exit เพื่อออกจากโหมด Design

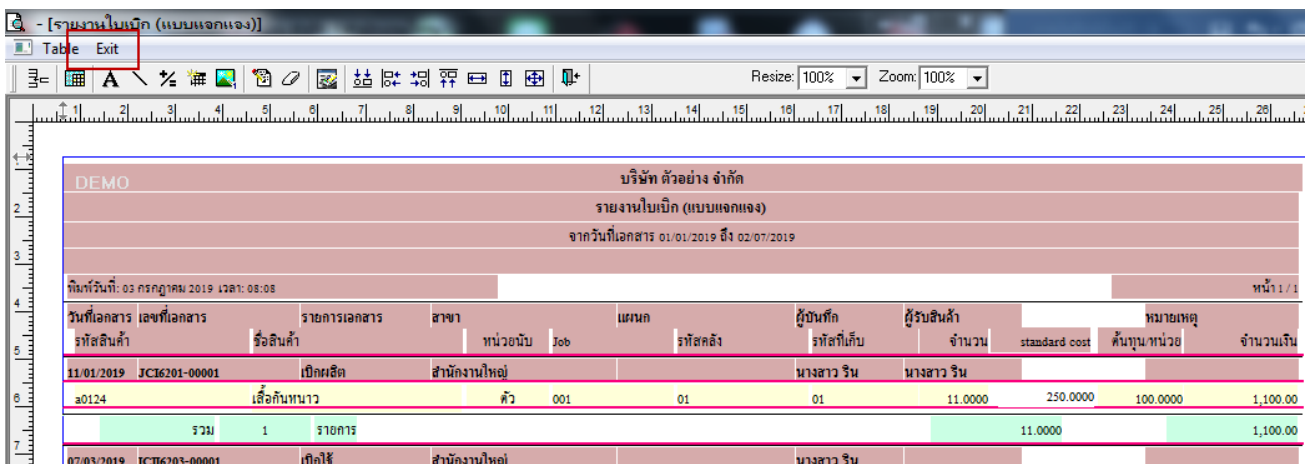

7.เลือก Tool > Save Report

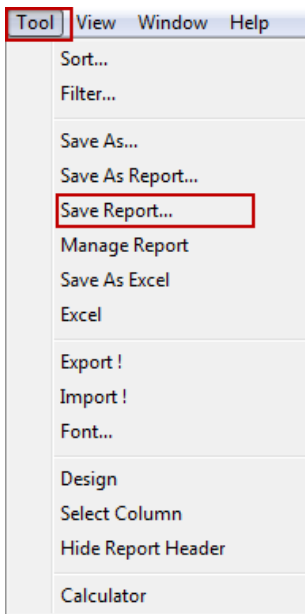

8. Click เลือก Library ที่ต้องการจัดเก็บ

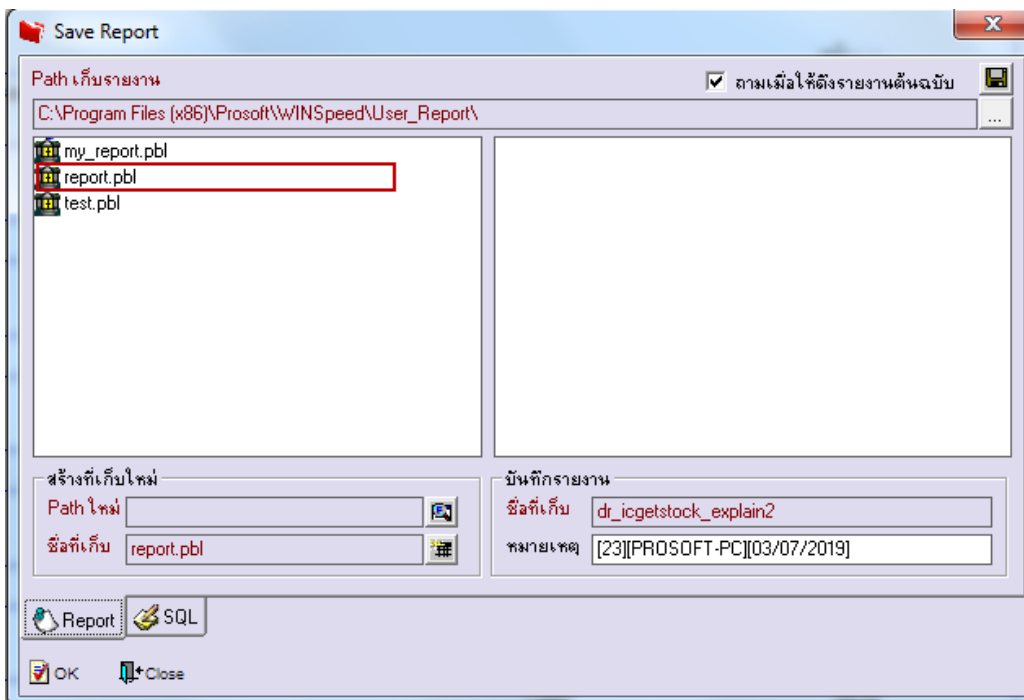

9.เลือก “ตามเมื่อให้ตั้งรายงานต้นฉบับ” ในกรณีที่จะบันทึกสร้างรายงานใหม่ > Click ที่ Icons รูปแผ่นดิสก์ เพื่อทำการบันทึกรายงานใหม่ > OK

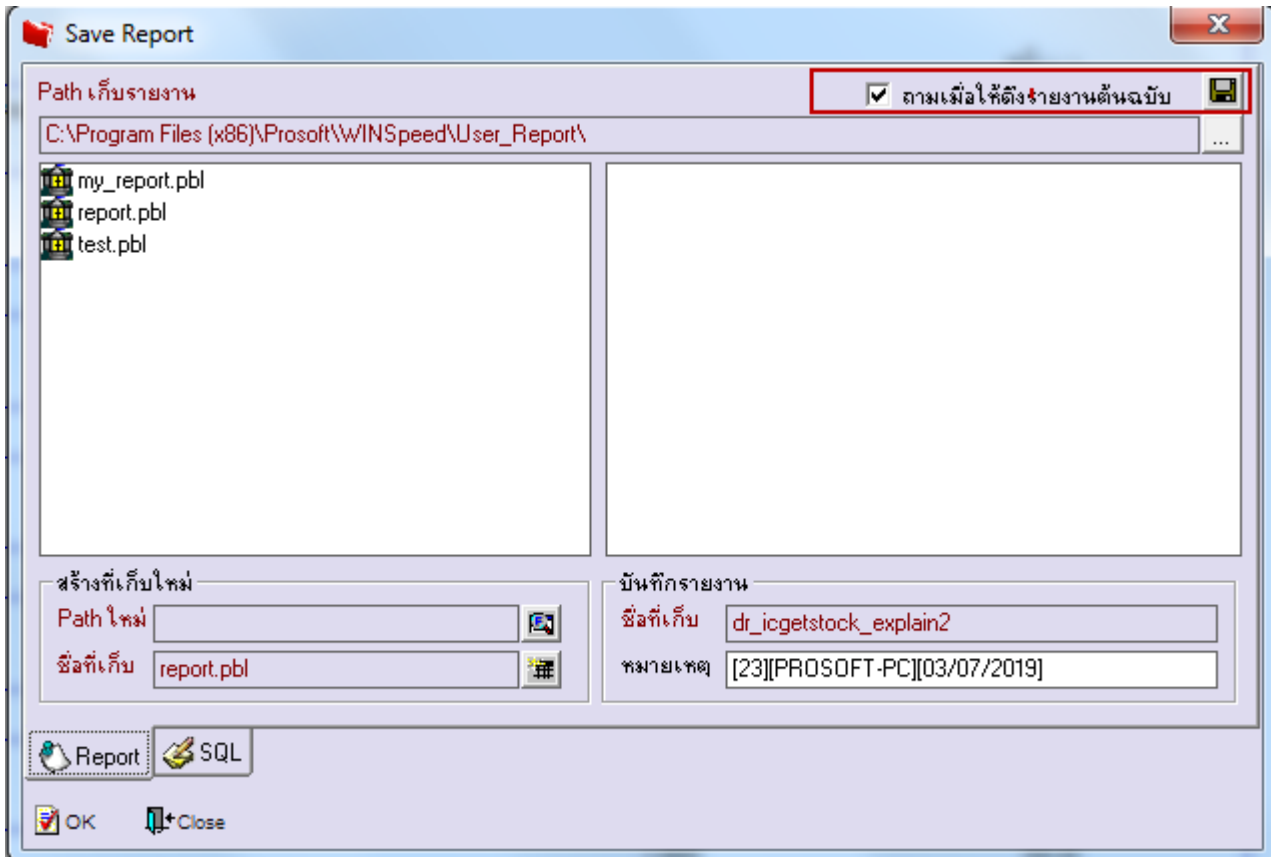

ตัวอย่าง รายงานที่ทำการ Design

DEMO												
บริษัท ตัวอย่าง จำกัด												
รายงานใบเบิก (แบบแจกแจง)												
จากวันที่เอกสาร 01/01/2019 ถึง 02/07/2019												
วันที่วันที่: 03 กรกฎาคม 2019 เวลา: 08:08												
หน้า 1 / 1												
วันที่เอกสาร	เลขที่เอกสาร	รายการเอกสาร	สาขา	หน่วยนับ	แผนก	รหัสคลัง	ผู้บันทึก	ผู้รับสินค้า	จำนวน	standard cost	หมายเหตุ	จำนวนเงิน
รหัสสินค้า	ชื่อสินค้า			Job			รหัสที่เก็บ					
11/01/2019	JC16201-00001	เบิกหสิต	สำนักงานใหญ่				นางสาว ริน	นางสาว ริน				
a0124	เสื้อกันหนาว		ตัว	001		01	01	11.0000	250.0000	100.0000		1,100.00
	รวม	1	รายการ					11.0000				1,100.00
07/03/2019	ICM6203-00001	เบิกใช้	สำนักงานใหญ่				นางสาว ริน					
a0123	เสื้อ		ตัว			01	01	1.0000	0	100.0000		100.00
	รวม	1	รายการ					1.0000				100.00
07/03/2019	JC16203-00001	เบิกหสิต	สำนักงานใหญ่				นางสาว ริน	นางสาว ริน				
123345	ตัวอย่าง		ก้อน	001		01	01	2.0000	0	100.0000		200.00
	รวม	1	รายการ					2.0000				200.00
03/05/2019	ICM6205-00001	เบิกใช้	สำนักงานใหญ่				นางสาว ริน					
IC-0059	IC-0059		parcel			01	01	2.0000	350.0000	38.0000		76.00
	รวม	1	รายการ					2.0000				76.00
10/06/2019	ICM1906-00001	เบิกใช้	สำนักงานใหญ่				นางสาว ริน					
a0124	เสื้อกันหนาว		ตัว			01	01	1.0000	250.0000	300.0000		300.00
	รวม	1	รายการ					1.0000				300.00
	รวมทั้งสิ้น	5	รายการ						17.0000			1,776.00