

## ระบบ Account Payable

- การ Export Tax ภ.ง.ด.53 สามารถแสดงสาขาย่อยของเจ้าหน้าที่

1.เข้าที่ระบบ Value Added Tax > VT Withholding Tax Report > Export Tax

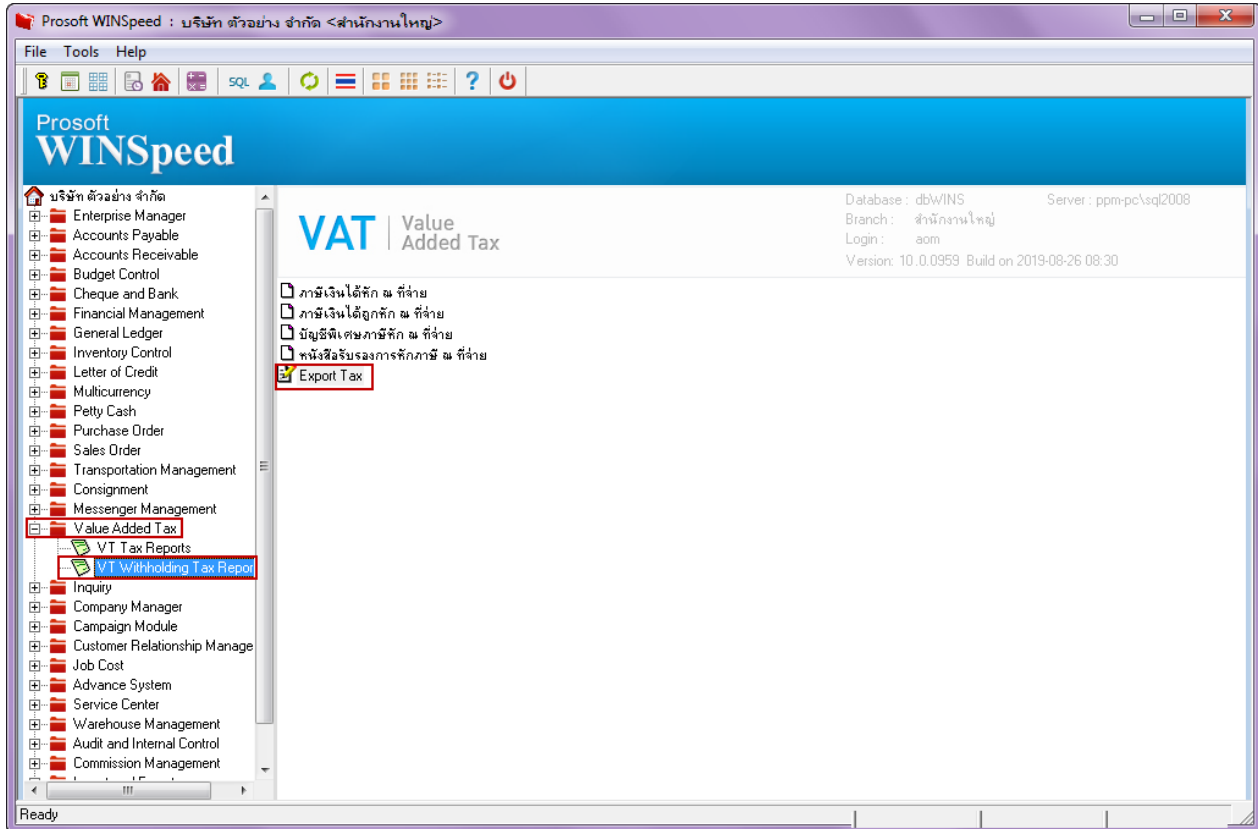

2. เลือก Export Tax ภ.ง.ด.53 เลือกช่วงเวลาที่ต้องการ Export

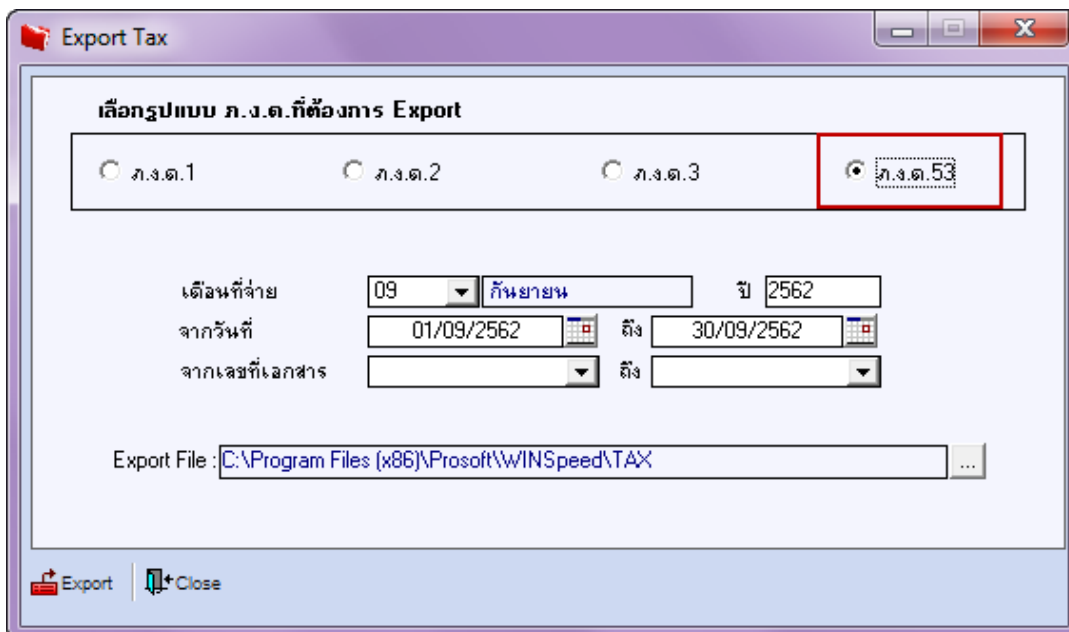

ตัวอย่าง

092562P53 - Notepad

File Edit Format View Help

|1|บริษัท|บริษัท ตัวอย่าง จำกัด|วชิราลงกรณ์|1|2|3|4|5|รัชดาภิเษก|แขวงหัวหมาก|เขตบางกะปิ|กรุงเทพมหานคร|10240|03/09/2562|ค่าทดลอง|3.00|1000.00|30.00|1|00001|

**Withholding Tax**

No.	เลขที่	รหัสเจ้าหนี้	ชื่อเจ้าหนี้
1	VTWH6209-00001	VEN-00017	บริษัท บริษัท ตัวอย่าง จำกัด

เลขที่: VTWH6209-00001  
 วันที่: 03/09/2562 เดือนที่จ่าย กันยายน ปีที่จ่าย 2562  
 รหัสเจ้าหนี้: VEN-00017 บริษัท บริษัท ตัวอย่าง จำกัด  
 สาขา: 00001 สาขาย่อย  
 ที่อยู่: อาคาร วชิราลงกรณ์ ซอยเลขที่ 1 ชั้นที่ 2 เลขที่ 3 หมู่ที่ 4 ซอย 5 ถนน รัชดาภิเษก  
 แขวง/ตำบล: แขวงหัวหมาก เขต/อำเภอ: เขตบางกะปิ  
 จังหวัด: กรุงเทพมหานคร รหัสไปรษณีย์: 10240  
 โทรศัพท์: แฟกซ์: E-mail: HomePage:
   
 เลขที่มีตราประชาชน: ประเภทการอื่น: ยื่นปกติ ครึ่งที่:
   
 เลขประจำตัวผู้เสียภาษี: ภ.ง.ด. 53
   
 ผู้จ่ายเงิน: พนักงาน ฅ ที่จ่าย

No.	ประเภทเงินได้ที่จ่าย	ระบุมูลค่า	อัตราภาษี %	จำนวนเงินจ่าย	ภาษีหัก ณ ที่จ่าย
1	ค่าทดลอง	การจ่ายเงินได้ที่ต้องหักภาษี ณ ที่จ่าย ตาม	3.00	1,000.00	30.00
2			.00	.00	.00
3			.00	.00	.00

1,000.00 30.00

Nav Delete OK Close