

ระบบ Account Receivable

- หน้าจอตั้งลูกหนี้อื่นๆขอเพิ่มคำอธิบายรายการให้สามารถใส่โน้มนำได้

1.เข้าที่ระบบ Account Receivable → AR Data Entry → ตั้งลูกหนี้อื่น ๆ

Prosoft WINSpeed

บริษัท ตัวอย่าง จำกัด

- Enterprise Manager
- Accounts Payable
- Accounts Receivable
 - AR Data Entry**
 - AR Calendar
 - AR Reports
 - AR Analysis Reports
 - AR History,Statistic & Inquiries
 - AR Forms
- Budget Control
- Cheque and Bank
- Financial Management
- General Ledger
- Inventory Control
- Multicurrency

Database : dbwins_
Branch : สำนักงาน
Login : 8
Version : 10.0.1196

ลูกหนี้ยกมา **ตั้งลูกหนี้อื่น ๆ** ใบวางมิล ใบเสร็จรับเงิน(ก่อน... รับชำระหนี้ ติดตามหนี้ BlackList

Cancel Blacklist Generate ใบวางมิล ตัดลูกหนี้/เจ้าหนี้ค้างชำระ AR Export/Import

ตั้งลูกหนี้อื่น ๆ

Credit Sale Non-Stock

รหัสลูกหนี้: CUS-00001 ชื่อลูกหนี้ราย 1 วัน เลขที่เอกสาร: SN6703-00001 วันที่เอกสาร: 01/03/2567

ชื่อผู้ติดต่อ: หนึ่ง เลขที่ใบกำกับ: SN6703-00001 วันที่ใบกำกับ: 01/03/2567

อ้างอิง SO No. เลขที่ใบส่งของ: SN6703-00001 วันที่ใบส่งของ: 01/03/2567

Customer PO	Customer PO Date	เครดิต (วัน)	วันที่ครบกำหนด	วันนัดชำระ	ขนส่งโดย	พนักงานขาย
	//	1	02/03/2567	//		

No.	รหัสรายได้	ชื่อรายได้	คำอธิบายรายการ	Job	จำนวนเงิน	V
1	001	รายได้ค่าบริการ	ทดสอบคำอธิบาย		500.00	
2					.00	
3					.00	
4					.00	
5					.00	

รวม 500.00

ส่วนลด .00 500.00

เงินมัดจำ .00 500.00

ฐานภาษี 500.00 ภาษี (%) 7.00 35.00

รวมทั้งสิ้น 535.00

Detail More Rate Description Deposit VAT GL Auto Reverse History

New Save Delete Find Copy **Print** Close

2.เลือกฟอร์มตั้งลูกหน้อื่น ๆ จากนั้นทำการ กด Design

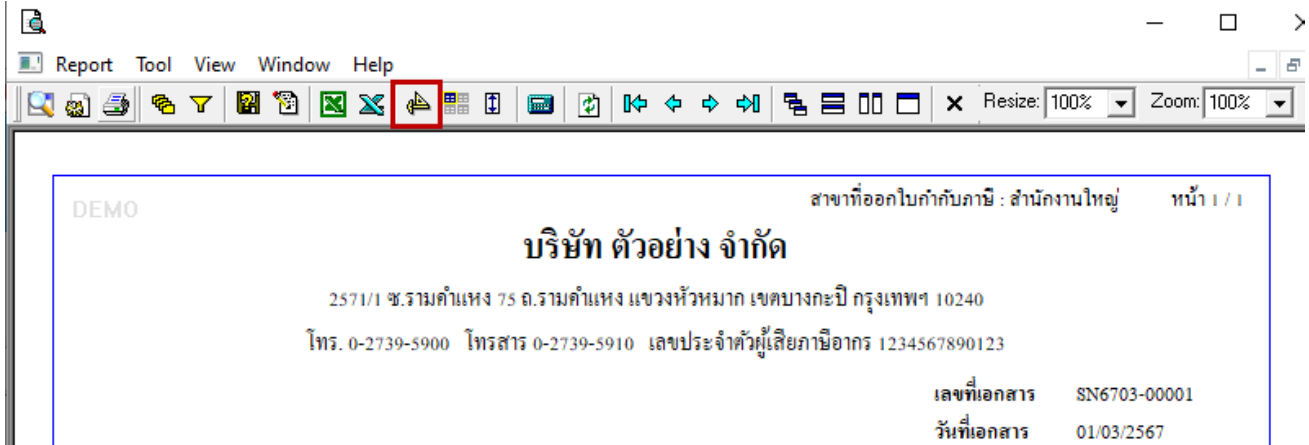

- คลิกขวา → Add... → Column

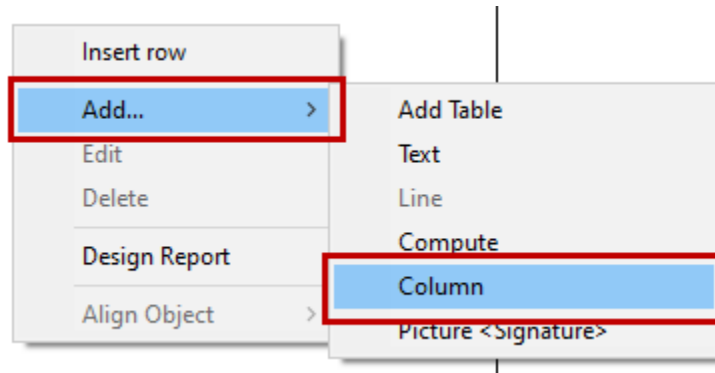

3.เลือก Column ทำการเพิ่ม Column ที่ต้องการดังนี้

เพิ่ม Column Desing เองดังนี้

คำอธิบาย : goodremark

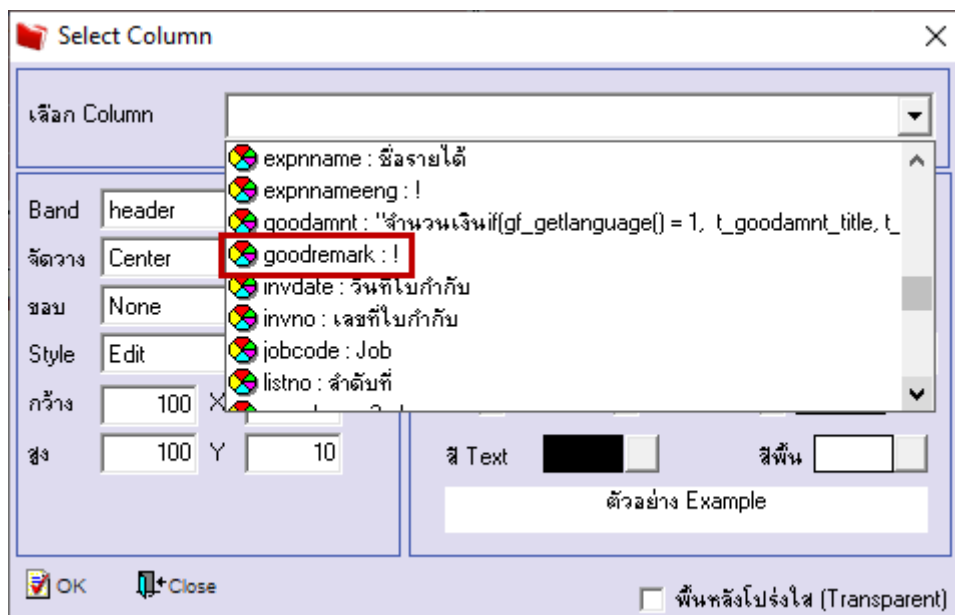

4. จะได้รับแบบฟอร์มที่ทำการเพิ่มเติม → จากนั้นกด Exit

Table Exit

สาขาที่ออกใบกำกับภาษี : สำนักงานใหญ่ หน้า 1 / 1

บริษัท ตัวอย่าง จำกัด

2571/1 ซ.รามคำแหง 75 ถ.รามคำแหง แขวงหัวหมาก เขตบางกะปิ กรุงเทพฯ 10240
โทร. 0-2739-5900 โทรสาร 0-2739-5910 เลขประจำตัวผู้เสียภาษีอากร 1234567890123

เลขที่เอกสาร	SN6703-00001
วันที่เอกสาร	01/03/2567

รหัสลูกค้า	CUS-00001	เลขประจำตัวผู้เสียภาษี	0123456789123	สาขา	สำนักงานใหญ่
ชื่อลูกค้า	คุณ ลูกหนึ่งราย. วัน	เลขที่ใบกำกับ	SN6703-00001	วันที่ใบกำกับ	01/03/2567
ที่อยู่		เลขที่ใบส่งของ	SN6703-00001	วันที่ใบส่งของ	01/03/2567
โทร.		เครดิต (วัน)	1	วันที่นัดชำระ	
โทรสาร		ชื่อพนักงาน			

ลำดับที่	รหัสรายได้	ชื่อรายได้	คำอธิบายรายการ	Job	จำนวนเงิน
1	001	รายได้ค่าบริการ	ทดสอบคำอธิบาย		500.00

5. ทำการ Save form Tool → Save As Report...

Report Tool View Window Help

- Sort...
- Filter...
- Save As...
- Save As Report...**
- Save Report...
- Manage Report
- Save As Excel
- Excel
- Export !
- Import !
- Font...
- Design
- Select Column
- Hide Report Header
- Calculator

สาขาที่ออกใบกำกับภาษี : สำนักงานใหญ่ หน้า 1 / 1

บริษัท ตัวอย่าง จำกัด

สำนักงานใหญ่ 75 ถ.รามคำแหง แขวงหัวหมาก เขตบางกะปิ กรุงเทพฯ 10240
โทรสาร 0-2739-5910 เลขประจำตัวผู้เสียภาษีอากร 1234567890123

เลขที่เอกสาร	SN6703-00001
วันที่เอกสาร	01/03/2567

เลขประจำตัวผู้เสียภาษี	0123456789123	สาขา	สำนักงานใหญ่
เลขที่ใบกำกับ	SN6703-00001	วันที่ใบกำกับ	01/03/2567
เลขที่ใบส่งของ	SN6703-00001	วันที่ใบส่งของ	01/03/2567
เครดิต (วัน)	1	วันที่นัดชำระ	
ชื่อพนักงาน			

ลำดับที่	รหัสรายได้	ชื่อรายได้	คำอธิบายรายการ	Job	จำนวนเงิน
1	001	รายได้ค่าบริการ	ทดสอบคำอธิบาย		500.00

6.เลือก my_report.pbl → ตั้งชื่อ Report name(ต้องเป็นชื่อใหม่เท่านั้น ห้ามซ้ำกับชื่อฟอร์มที่มีใน library) → OK

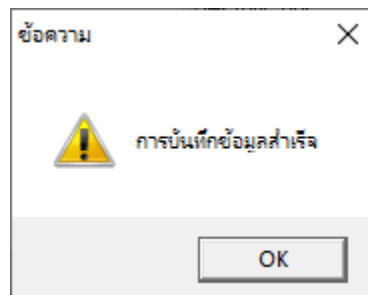
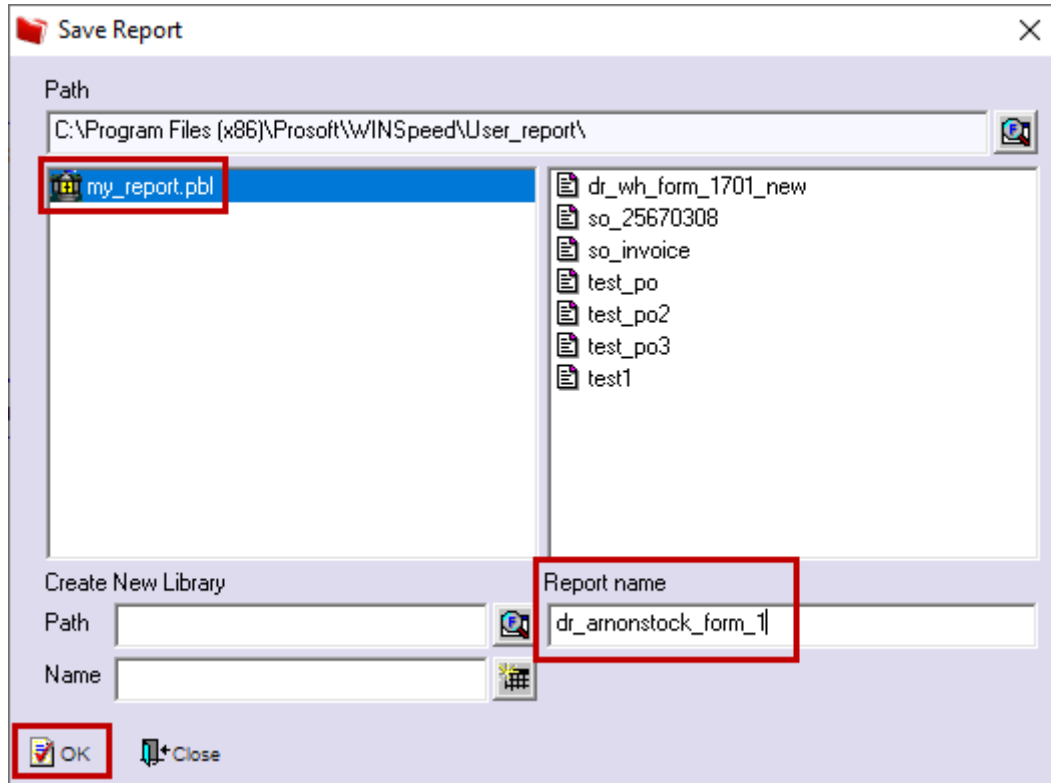

7. จากนั้นทำการ Add form ให้ไปที่ Company Manager → CM Form Manager → Form Setup

เลือกหน้าจอ Account Receivable → ลูกหนี้อื่น ๆ → ดับเบิ้ลคลิกแถวถัดไป

Prosoft WINSpeed : บริษัท ตัวอย่าง จำกัด <สำนักงานใหญ่>

File Tools Help

Database : dbwins_EARN\OXD0 Server : Taksika-pc
Branch : สำนักงานใหญ่
Login : 8
Version : 10.0.1196 Build on 2024-04-08 08:30

Form Setup

No.	ชื่อฟอร์ม	ค่าอธิบาย	D
1	C:\Program Files\Prosoft\WINSpeed\Foms\varfc	ฟอร์มตั้งลูกหนี้อื่น ๆ	
2	C:\Program Files\Prosoft\WINSpeed\Foms\glfo	ฟอร์ม Voucher	
3	C:\Program Files\Prosoft\WINSpeed\Foms\varfc	ฟอร์มตั้งลูกหนี้อื่น ๆ(ค่าอธิบายรายการ)	
4	C:\Users\SP\Desktop\บริษัท โรส ครีเอชั่น (ไทย)		✓
5			
6			
7			
8			
9			
10			
11			
12			
13			
14			
15			
16			

Save Close

Set Form Popup

ตัวอย่าง Form

ฟอร์มต้นฉบับ

ใช้ฟอร์ม

Default

ค่าอธิบาย

Properties Logo & Printer

Save Close

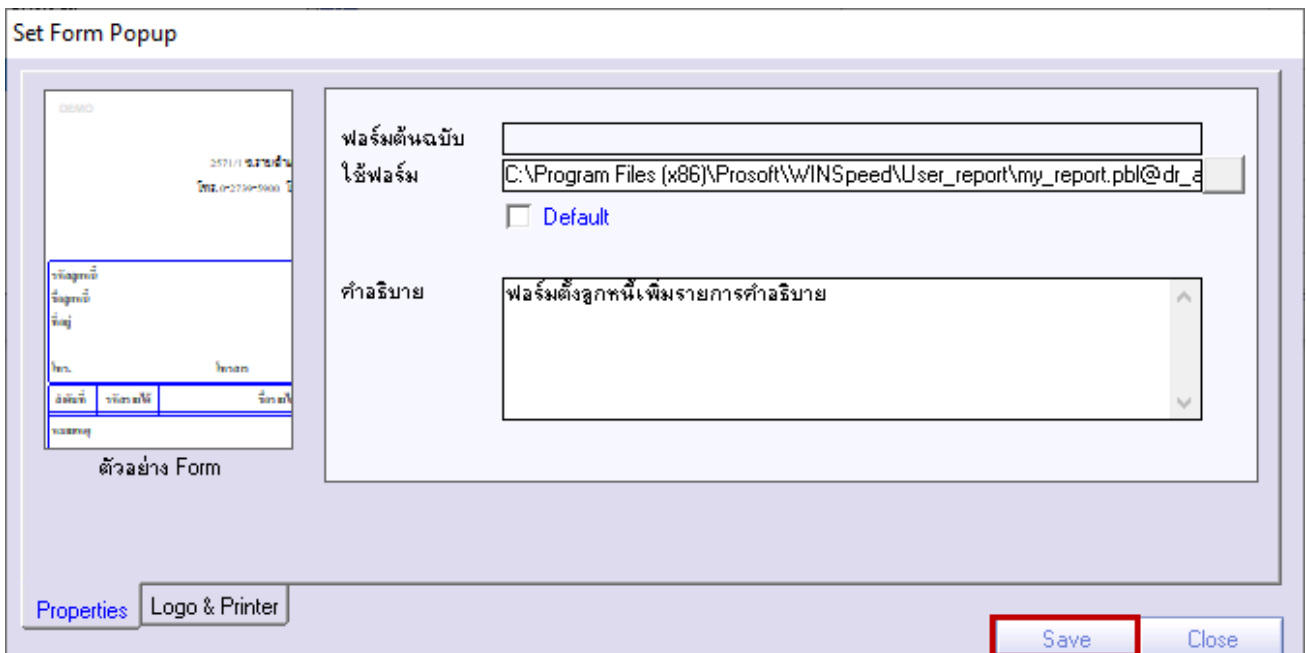
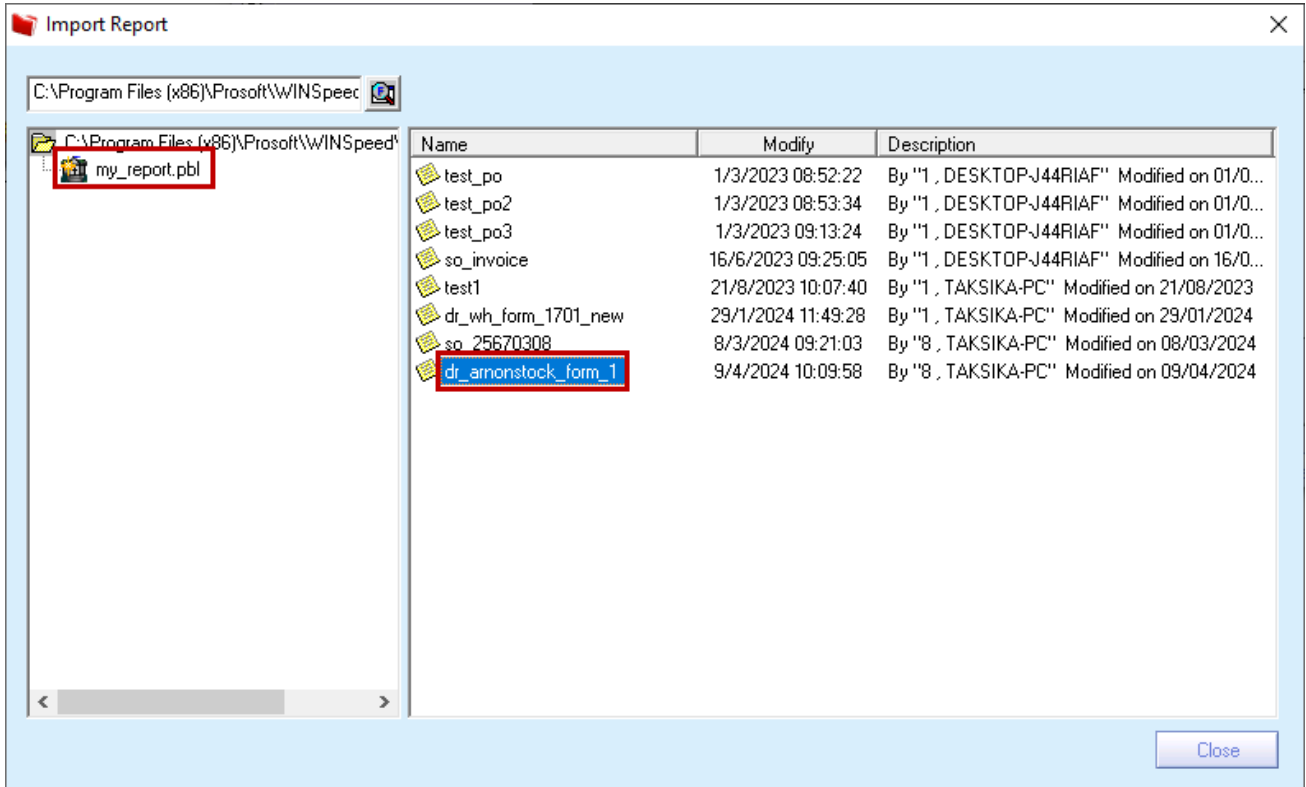

8. จากนั้นกด Save

Form Setup

Accounts Receivable

หน้าต่าง

Blacklist

Ref. 206

Ref. 210 [ลูกหนี้/เจ้าหนี้ค้างชำระ]

ก่อนรับเงิน

ยอดตัดหนี้สูญ

ตัดลูกหนี้/เจ้าหนี้ค้างชำระ

ติดตามหนี้

ยกเลิก Blacklist

รับชำระ

ลูกหนี้ยกมา

ลูกหนี้อื่น ๆ

วางบิล

อนุมัติตัดหนี้สูญ

No.	ชื่อฟอร์ม	คำอธิบาย	D
1	C:\Program Files\Prosoft\WINSpeed\Forms\arfc	ฟอร์มตั้งลูกหนี้อื่น ๆ	
2	C:\Program Files\Prosoft\WINSpeed\Forms\glfo	ฟอร์ม Voucher	
3	C:\Program Files\Prosoft\WINSpeed\Forms\arfc	ฟอร์มตั้งลูกหนี้อื่น ๆ (คำอธิบายรายการ)	
4	C:\Users\SP\Desktop\บริษัท ไรซ์ ศรีเวชั่น (ไทย		✓
5	C:\Program Files (x86)\Prosoft\WINSpeed\User	ฟอร์มตั้งลูกหนี้เพิ่มรายการคำอธิบาย	
6			
7			
8			
9			
10			
11			
12			
13			
14			
15			
16			

Save Close

DEMO

สาขาที่ออกใบกำกับภาษี : สำนักงานใหญ่ หน้า 1 / 1

บริษัท ตัวอย่าง จำกัด

2571/1 ซ.รามคำแหง 75 ถ.รามคำแหง แขวงหัวหมาก เขตบางกะปิ กรุงเทพฯ 10240

โทร. 0-2739-5900 โทรสาร 0-2739-5910 เลขประจำตัวผู้เสียภาษีอากร 1234567890123

เลขที่เอกสาร SN6703-00001

วันที่เอกสาร 01/03/2567

รหัสลูกหนี้ CUS-00001	เลขประจำตัวผู้เสียภาษี 0123456789123 สาขา สำนักงานใหญ่
ชื่อลูกหนี้ คุณ ลูกหนี้ราย 1 วัน	เลขที่ใบกำกับ SN6703-00001 วันที่ใบกำกับ 01/03/2567
ที่อยู่	เลขที่ใบส่งของ SN6703-00001 วันที่ใบส่งของ 01/03/2567
โทร.	เครดิต (วัน) 1 วันที่นัดชำระ
โทรสาร	ชื่อพนักงาน

ลำดับที่	รหัสรายได้	ชื่อรายได้	คำอธิบายรายการ	Job	จำนวนเงิน
1	001	รายได้ค่าบริการ	ทดสอบคำอธิบาย		500.00