

ระบบ Warehouse Management

- โปรแกรมจ่ายสินค้าออกสามารถ Design เพิ่มแสดง Column เลขที่ PO ได้

1. เข้าที่ระบบ Warehouse Management > WH Data Entry > จ่ายสินค้าออก

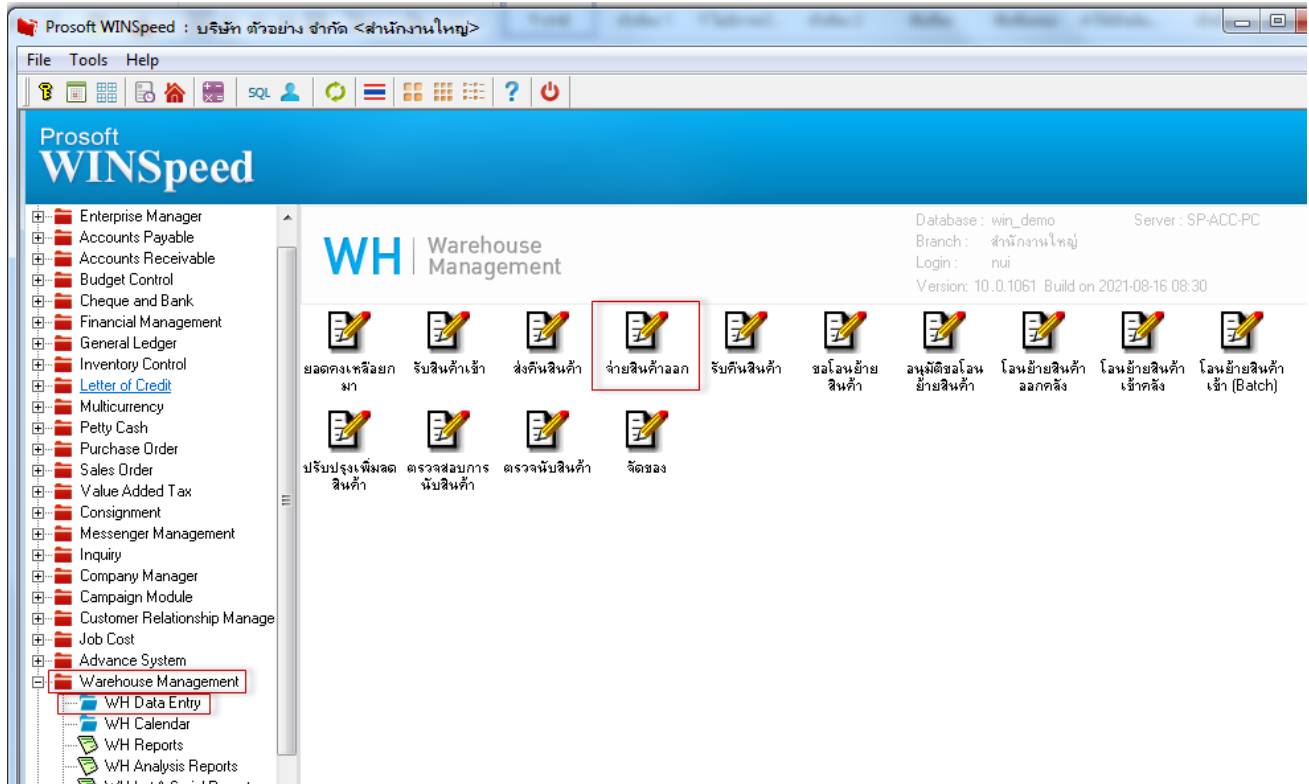

2. เลือก Form > Print > Design > Click ขวา Design เพิ่มคอลัมน์ที่ "SO_PONO"

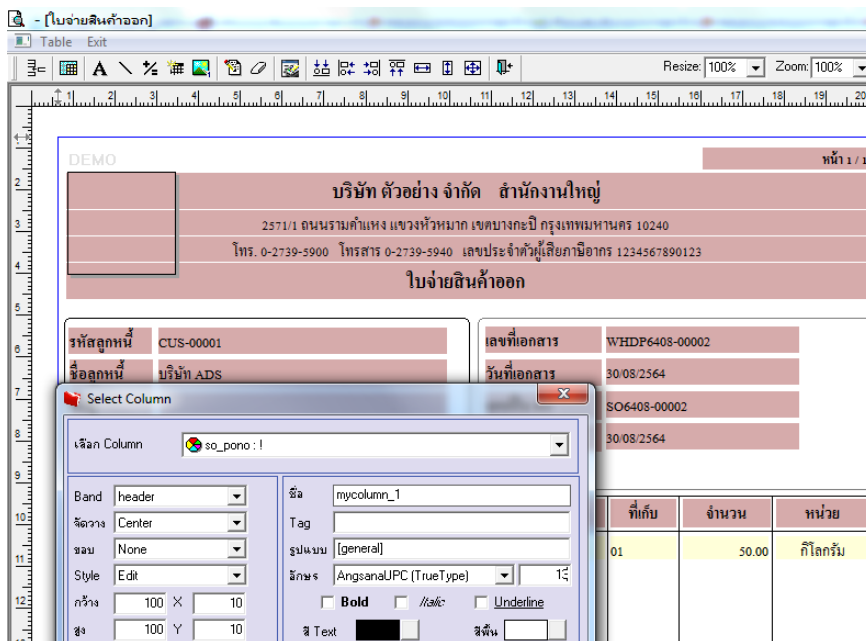

3. ขั้นตอนการ Save ให้ออกจากโหมด Design เลือก Tool > save as report > เลือก path ที่เก็บ ตั้งชื่อฟอร์มช่อง Report name แล้ว Click > Save

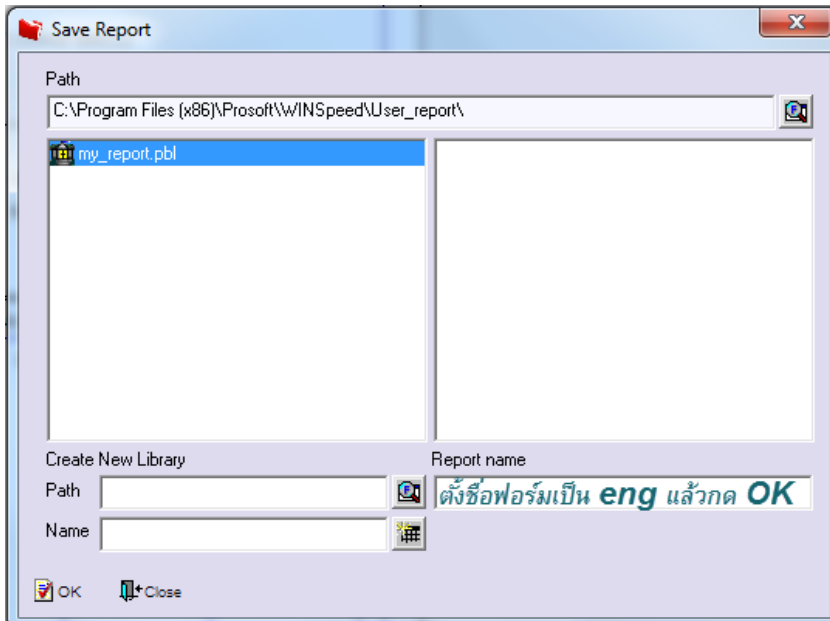

ตัวอย่าง ฟอร์ม SO_PONO

Report Tool View Window Help

หน้า 1 / 1

บริษัท ตัวอย่าง จำกัด สำนักงานใหญ่

2571/1 ถนนรามคำแหง แขวงหัวหมาก เขตบางกะปิ กรุงเทพมหานคร 10240

โทร. 0-2739-5900 โทรสาร 0-2739-5940 เลขประจำตัวผู้เสียภาษีอากร 1234567890123

ใบจ่ายสินค้าออก

รหัสลูกหนี้	CUS-00001	เลขที่เอกสาร	WHDP6408-00002
ชื่อลูกหนี้	บริษัท ADS	วันที่เอกสาร	30/08/2564
ที่อยู่		เลขที่ใบ SO	SO6408-00002
โทร.	โทรสาร.	วันที่ใบ SO	30/08/2564
		เลขที่ PO	PO124578

ลำดับ	รหัสสินค้า	รายการ	คลัง	ที่เก็บ	จำนวน	หน่วย
1	DM-001	ผลไม้	01	01	50.00	กิโลกรัม