ระบบ Purchase Order

➢ หน้าจอใบสั่งซื้อ Tap Find เพิ่ม Column แถวชื่อ Job
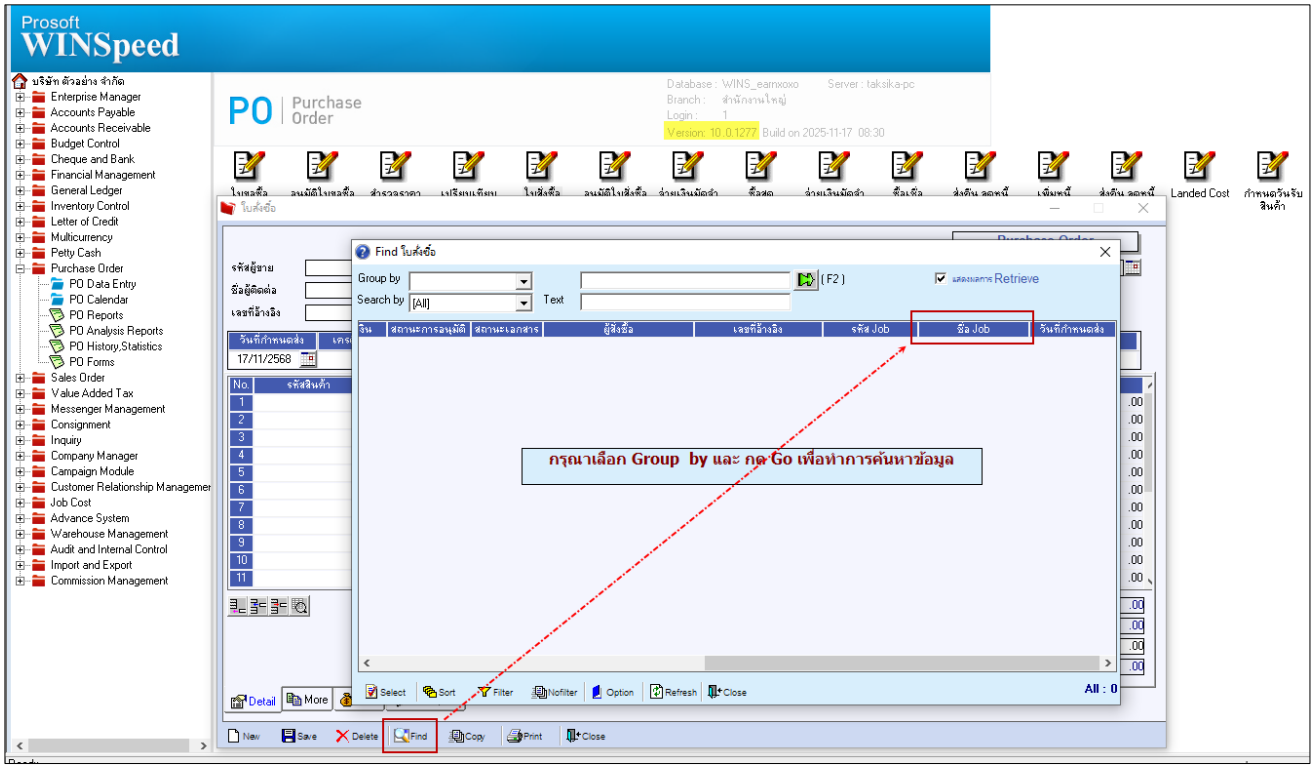
Purchase Order > ใบสั่งซื้อ > Find