

ระบบ Accounts Receivable

➤ รายงานรับชำระหนี้สามารถ Design เพิ่มแสดง Column หมายเหตุบรรทัดที่ 1 ได้

1.เข้าที่ระบบ Accounts Receivable > AR Reports > รับชำระหนี้

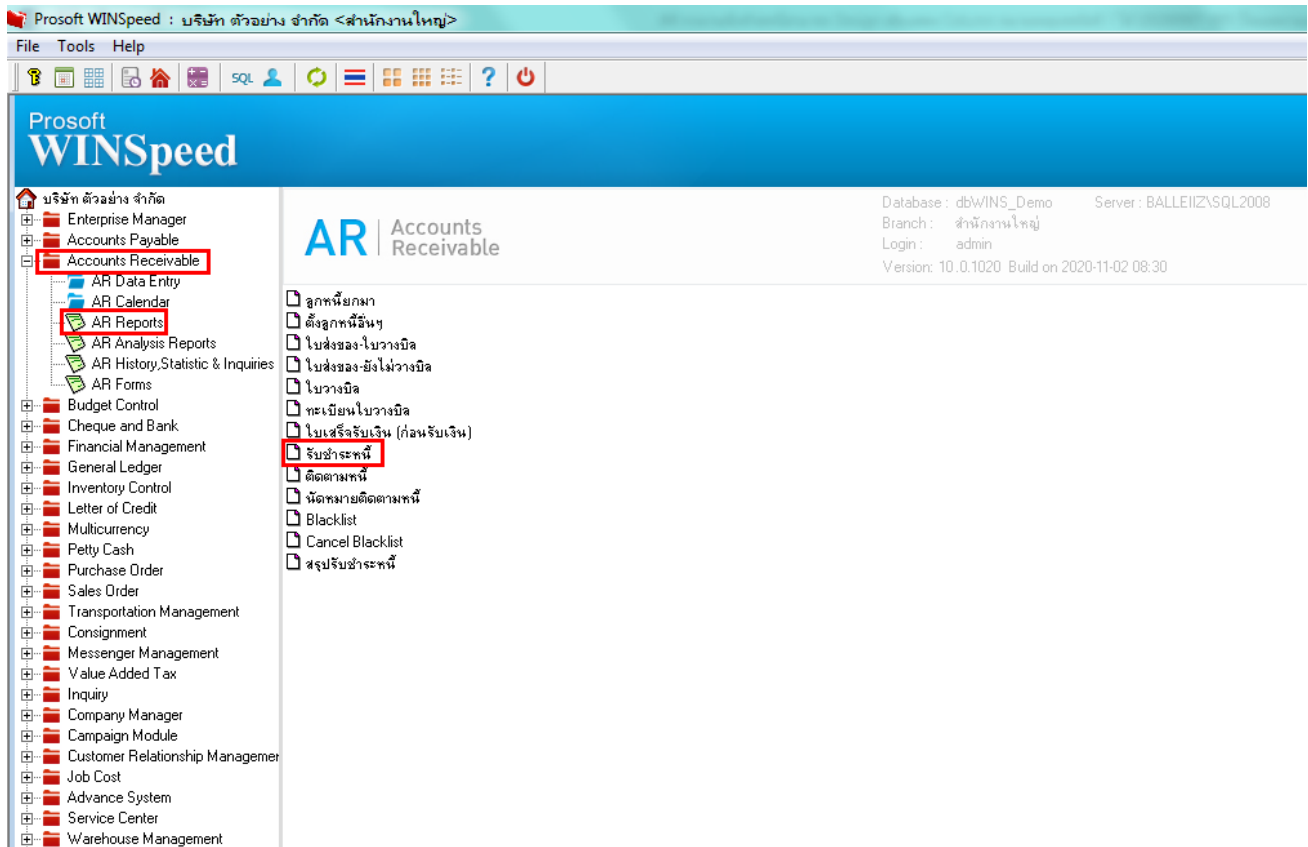

The screenshot shows the Prosoft WINSpeed software interface. The main menu on the left lists various modules, with 'Accounts Receivable' expanded to show sub-modules. 'AR Reports' is selected, and a list of report options is displayed on the right. The 'รับชำระหนี้' (Debt Collection) option is highlighted with a red box. The top right corner shows system information: Database: dbWINS_Demo, Server: BALLEI2\SQL2008, Branch: สำนักงานใหญ่, Login: admin, Version: 10.0.1020 Build on 2020-11-02 08:30.

2.เลือก Range Option ที่ต้องการดูรายงาน Click > OK

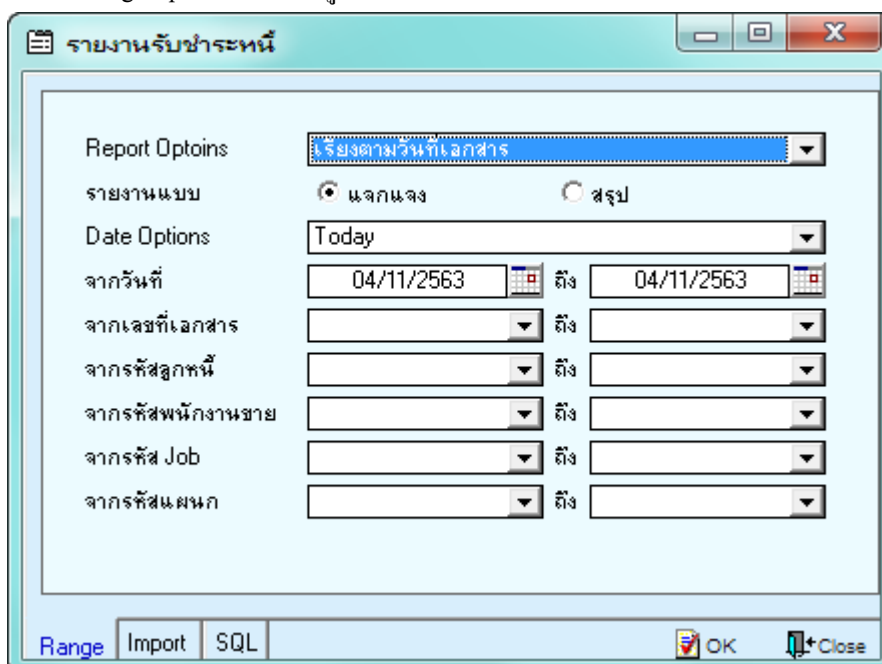

The screenshot shows the 'รายงานรับชำระหนี้' (Debt Collection Report) dialog box. The 'Report Options' dropdown is set to 'เรียงตามวันที่เอกสาร' (Sort by Document Date). The 'รายงานแบบ' (Report Type) is set to 'แจกแจง' (Summary). The 'Date Options' are set to 'Today'. The 'จากวันที่' (From Date) is 04/11/2563 and the 'ถึง' (To Date) is 04/11/2563. There are also dropdown menus for 'จากเลขที่เอกสาร' (From Document No.), 'จากรหัสลูกหนี้' (From Debtor Code), 'จากรหัสพนักงานขาย' (From Salesperson Code), 'จากรหัส Job' (From Job Code), and 'จากรหัสแผนก' (From Department Code). The 'Range' button is highlighted.

3.เลือก Icon Design

DEMO

สำนักงานใหญ่
 รายงานรับชำระหนี้ - เรียงตามวันที่เอกสาร (แบบแจกแจง)
 จากวันที่ 04/11/2563 ถึง 04/11/2563

พิมพ์วันที่: 04 พฤศจิกายน 2563 เวลา: 13:14 หน้า 1 / 1

| วันที่เอกสาร | เลขที่เอกสาร | เลขที่ใบเสร็จ | ชื่อลูกค้า | จำนวนเงิน | เงินสด | เงินโอน | ออกเช็คบัตรเครดิต | เงินมัดจำ | ส่วนลดจ่าย | ค่าใช้จ่ายอื่น ๆ | ค่าธรรมเนียม | ภาษีออกหัก ณ ที่จ่าย | รายได้อื่น ๆ | ดอกเบี้ยรับ |
|----------------|----------------|---------------|-----------------------|-----------|--------|---------------|-------------------|-----------|------------|------------------|--------------|----------------------|--------------|-------------|
| เลขที่ใบส่งของ | วันที่ใบส่งของ | วันที่ใบกำกับ | เลขที่ใบกำกับ | จำนวนเงิน | | ออกบัตรเครดิต | ธนาคาร/สาขา | | เลขที่เช็ค | วันที่บนเช็ค | | | | จำนวนเงิน |
| 04/11/2563 | RV6311-00001 | RV6311-00001 | บริษัท กรุงเทพสหิตเทส | 267.50 | 267.50 | | | | | | | | | |
| INV000026 | 03/11/2563 | 04/11/2563 | INV000026 | 267.50 | 267.50 | | | | | | | | | |
| รวม | 1 | รายการ | | | | | | | | | | | | |
| รวม | 1 | รายการ | รวมเงิน | 267.50 | 267.50 | | | | | | | | | |
| รวมทั้งสิ้น | 1 | รายการ | รวมเงินทั้งสิ้น | 267.50 | 267.50 | | | | | | | | | |

4. Click ขวา Add... > Column

DEMO

สำนักงานใหญ่
 รายงานรับชำระหนี้ - เรียงตามวันที่เอกสาร (แบบแจกแจง)
 จากวันที่ 04/11/2563 ถึง 04/11/2563

พิมพ์วันที่: 04 พฤศจิกายน 2563 เวลา: 13:14 หน้า 1 / 1

| วันที่เอกสาร | เลขที่เอกสาร | เลขที่ใบเสร็จ | ชื่อลูกค้า | จำนวนเงิน | เงินสด | เงินโอน | ออกเช็คบัตรเครดิต | เงินมัดจำ | ส่วนลดจ่าย | ค่าใช้จ่ายอื่น ๆ | ค่าธรรมเนียม | ภาษีออกหัก ณ ที่จ่าย | รายได้อื่น ๆ | ดอกเบี้ยรับ |
|----------------|----------------|---------------|-----------------------|-----------|--------|---------------|-------------------|-----------|------------|------------------|--------------|----------------------|--------------|-------------|
| เลขที่ใบส่งของ | วันที่ใบส่งของ | วันที่ใบกำกับ | เลขที่ใบกำกับ | จำนวนเงิน | | ออกบัตรเครดิต | ธนาคาร/สาขา | | เลขที่เช็ค | วันที่บนเช็ค | | | | จำนวนเงิน |
| 04/11/2563 | RV6311-00001 | RV6311-00001 | บริษัท กรุงเทพสหิตเทส | 267.50 | 267 | | | | | | | | | |
| INV000026 | 03/11/2563 | 04/11/2563 | INV000026 | 267.50 | 267 | | | | | | | | | |
| รวม | 1 | รายการ | | | | | | | | | | | | |
| รวม | 1 | รายการ | รวมเงิน | 267.50 | 267 | | | | | | | | | |
| รวมทั้งสิ้น | 1 | รายการ | รวมเงินทั้งสิ้น | 267.50 | 267 | | | | | | | | | |

Context menu options: Insert row, Add..., Edit, Delete, Design Report, Align Object, Add Table, Text, Line, Compute, Column, Picture <Signature>

5.เลือก remark1 : ! เพื่อเพิ่ม column หมายถึงบรรทัดที่ 1 จากนั้นทำการจัดรูปแบบตัวอักษร ขนาดตัวอักษร ตามต้องการ ปรับตำแหน่งให้ตามต้องการ > Click OK

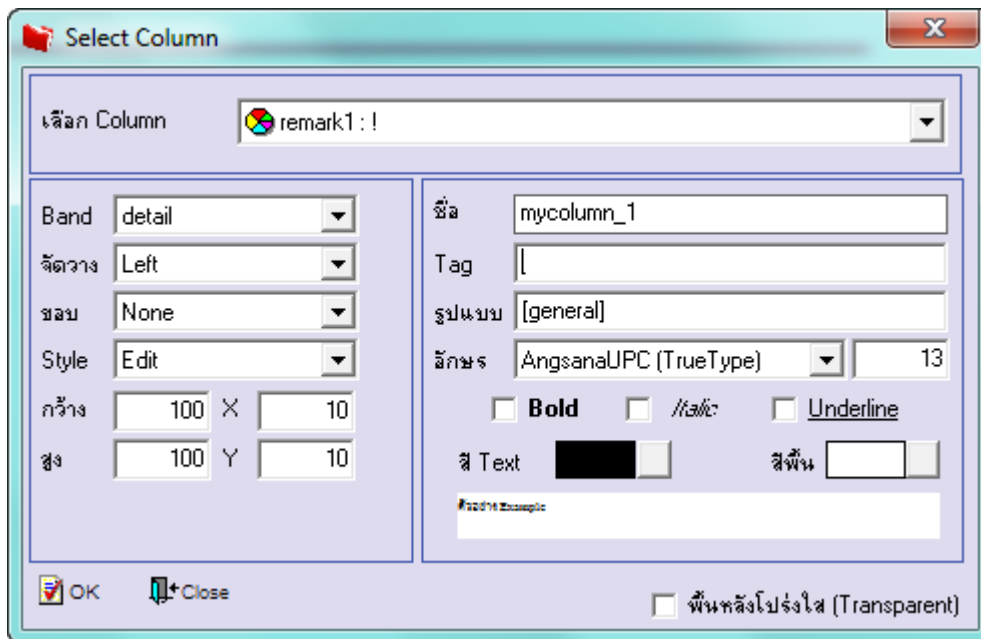

6. Click > Exit Design Mode เพื่อออกจากโหมด Design

