

## ระบบ Job Cost

ระบบ Job Cost >> รายงานปิดใบสั่งผลิต >> ซึ่งในรายงานมีเลขที่ใบสั่งผลิต ต้องการขอเพิ่มชื่อสินค้าที่สั่งผลิต design ให้แสดงในรายงาน

1. เข้าที่ระบบ Job Cost > JC Report > ปิดใบสั่งผลิต

เพิ่มคอลัมน์ Design ดังนี้

GoodCode :: รหัสสินค้า

GoodName :: ชื่อสินค้า

GoodNameeng :: ชื่อสินค้าภาษาอังกฤษ

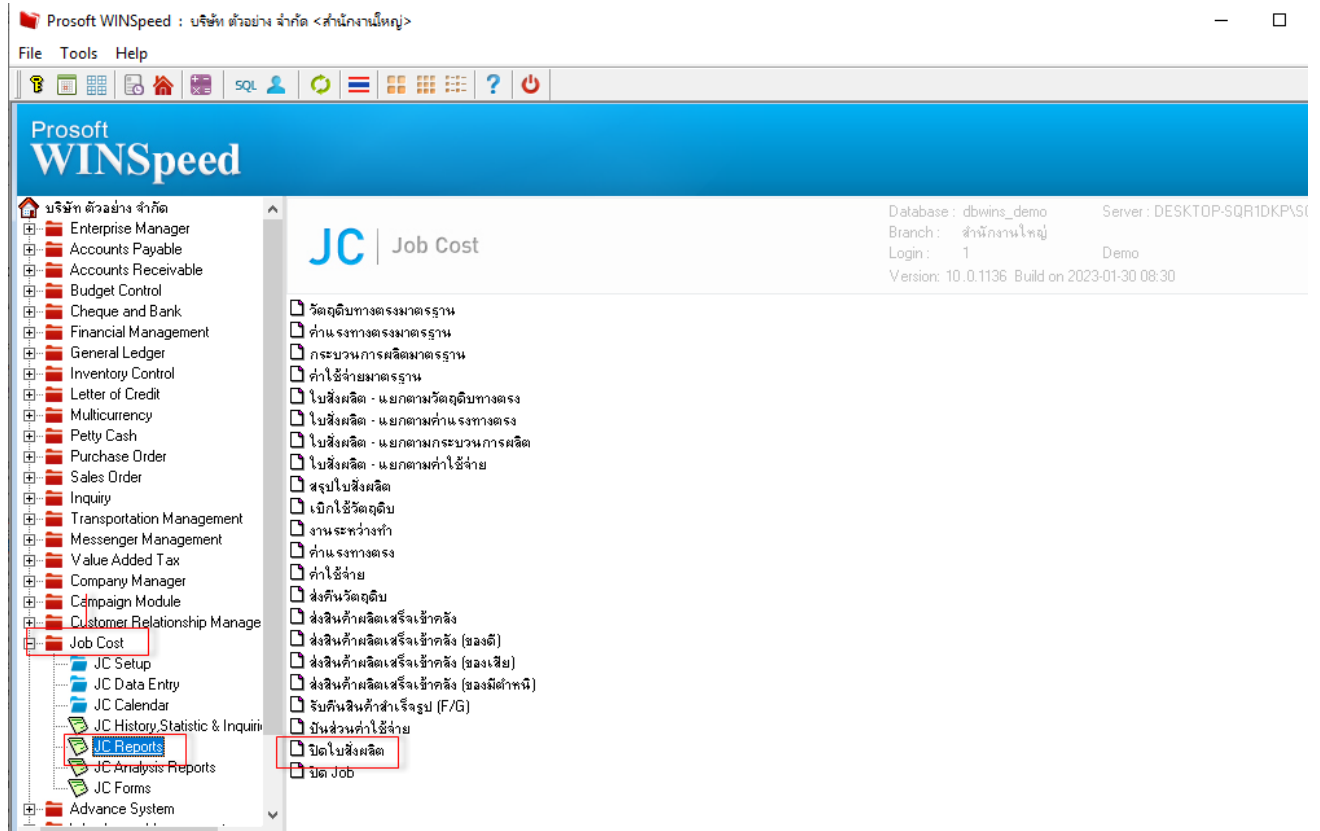

The screenshot shows the Prosoft WINSpeed software interface. The title bar reads "Prosoft WINSpeed : บริษัท ตัวอย่าง จำกัด <สำนักงานใหญ่>". The menu bar includes "File", "Tools", and "Help". The main window displays the "Job Cost" module. On the left, a navigation tree lists various modules, with "Job Cost" and its sub-items "JC Reports" and "ปิดใบสั่งผลิต" highlighted with red boxes. The main area shows a list of Job Cost items with checkboxes, including "วัตถุดิบทางตรงมาตรฐาน", "คำนวณราคาตรงมาตรฐาน", "กระบวนการผลิตมาตรฐาน", "ค่าใช้จ่ายมาตรฐาน", "ใบสั่งผลิต - แยกตามวัตถุดิบทางตรง", "ใบสั่งผลิต - แยกตามคำนวณราคาตรง", "ใบสั่งผลิต - แยกตามกระบวนการผลิต", "ใบสั่งผลิต - แยกตามค่าใช้จ่าย", "สรุปใบสั่งผลิต", "เบิกใช้วัตถุดิบ", "งานระหว่างทำ", "คำนวณราคาตรง", "ค่าใช้จ่าย", "ส่งคืนวัตถุดิบ", "ส่งสินค้าผลิตเสร็จเข้าคลัง", "ส่งสินค้าผลิตเสร็จเข้าคลัง (ขงขง)", "ส่งสินค้าผลิตเสร็จเข้าคลัง (ขงขง)", "ส่งสินค้าผลิตเสร็จเข้าคลัง (ขงขง)", "รับคืนสินค้าสำเร็จรูป (F/G)", "รับส่วนค่าใช้จ่าย", "ปิดใบสั่งผลิต", and "ปิด Job". The top right corner shows system information: "Database : dbwins\_demo", "Server : DESKTOP-SQR1DKPST", "Branch : สำนักงานใหญ่", "Login : 1", "Demo", and "Version: 10.0.1136 Build on 2023-01-30 08:30".

2.สามารถเลือกกำหนด Range Option > OK

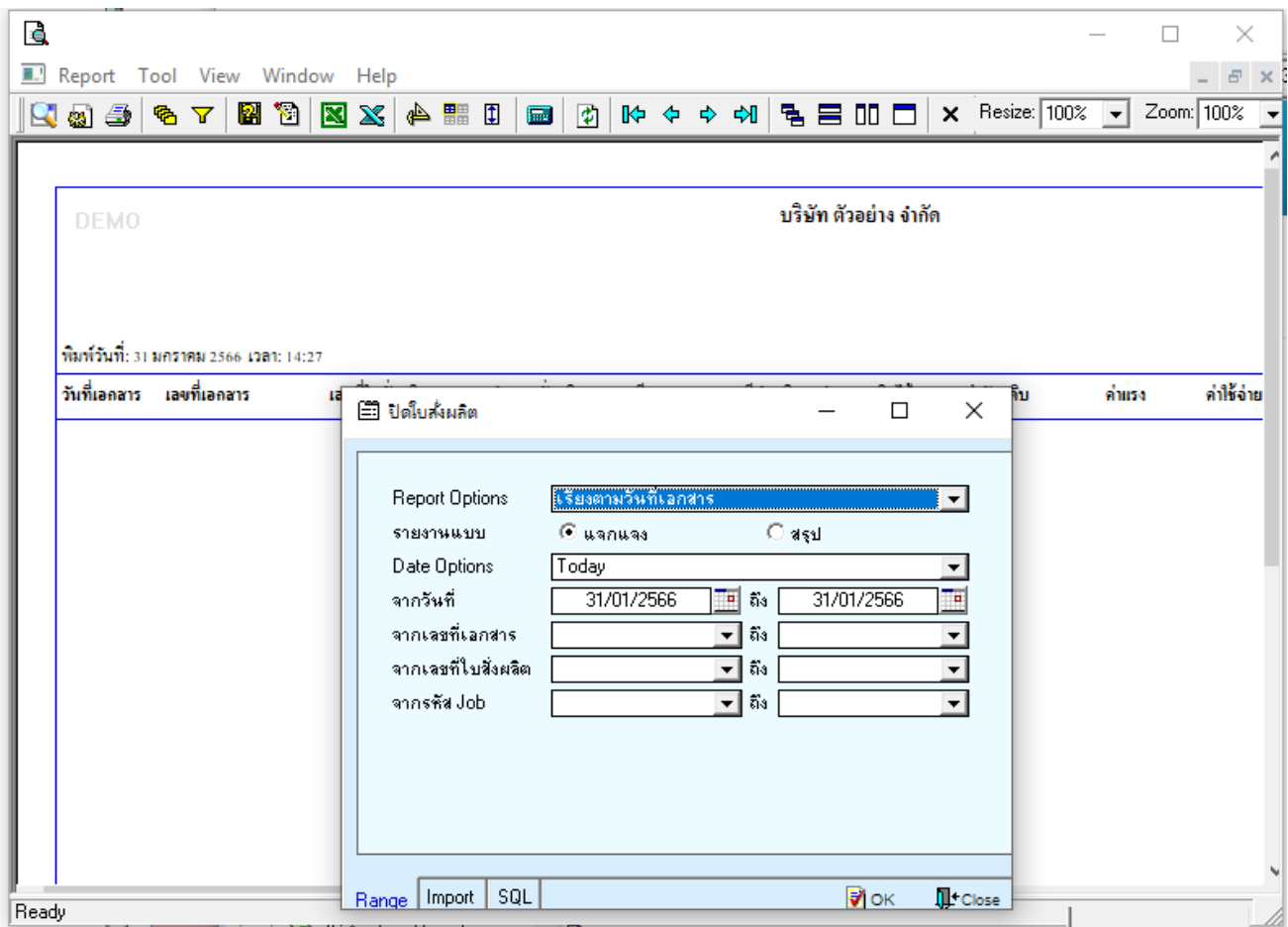

Design เพิ่ม Column เพิ่มคอลัมน์ Design ดังนี้

GoodCode :: รหัสสินค้า

GoodName :: ชื่อสินค้า

GoodNameeng :: ชื่อสินค้าภาษาอังกฤษ

[รายงานเปิดใบสั่งสินค้า - เรียงตามวันที่เอกสาร (แบบแจกแจง)]

Table Exit

Resize: 100% Zoom: 100%

DEMO บริษัท ตัวอย่าง จำกัด

วันที่รับที่: 31 มกราคม 2566 เวลา: 14:28

วันที่เอกสาร เลขที่เอกสาร เลขที่ใบสั่ง

วันที่เอกสาร	เลขที่เอกสาร	เลขที่ใบสั่ง	รวม	จำนวน	รวมประจำวัน	รวมประจำวัน	รวม	จำนวน	รวมประจำวัน	รวมประจำวัน	รวม	จำนวน	รวมประจำวัน	รวมประจำวัน
15/01/2552	JCCS5202-00001	JCSF5202-0	จัดวาง	Center	None	Edit	100 X 10	100 Y 10	1,000.00	1,000.00	690.00	200.00	5,000.00	5,000.00
18/01/2552	JCCS5201-00001	JCSF5201-0	รวม	1	รายการ				2,000.00	2,000.00	15.95	15,950.00	5,000.00	5,000.00
26/01/2552	JCCS5201-00002	JCSF5201-0	รวม	1	รายการ				2,000.00	2,000.00	15.95	15,950.00	2,000.00	2,000.00
26/01/2552	JCCS5201-00003	JCSF5201-00003	รวม	1	รายการ				200.00	200.00	57,500.00	400.00	6,000.00	2,000.00

เลือก Column: goodcode :!

เลือก Column

เลือก Column: goodcode :!

Band: header

จัดวาง: Center

ขอบ: None

Style: Edit

กว้าง: 100 X 10

สูง: 100 Y 10

ชื่อ: mycolumn\_1

Tag: [ ]

รูปแบบ: [general]

อักษร: MS Sans Serif

ขนาด: 8

Bold  Italic  Underline

สี Text: [ ]

สีพื้น: [ ]

ตัวอย่าง Example

พื้นหลังโปร่งใส (Transparent)