

## ระบบ Enterprise Manager

➤ รายงานรายละเอียดลูกค้าสามารถ Design เพิ่มแสดง Column รหัสเขตการขายและชื่อเขตการขาย

1.เข้าที่ระบบ Enterprise Manager > AR Setup > กำหนดรหัสลูกหนี้

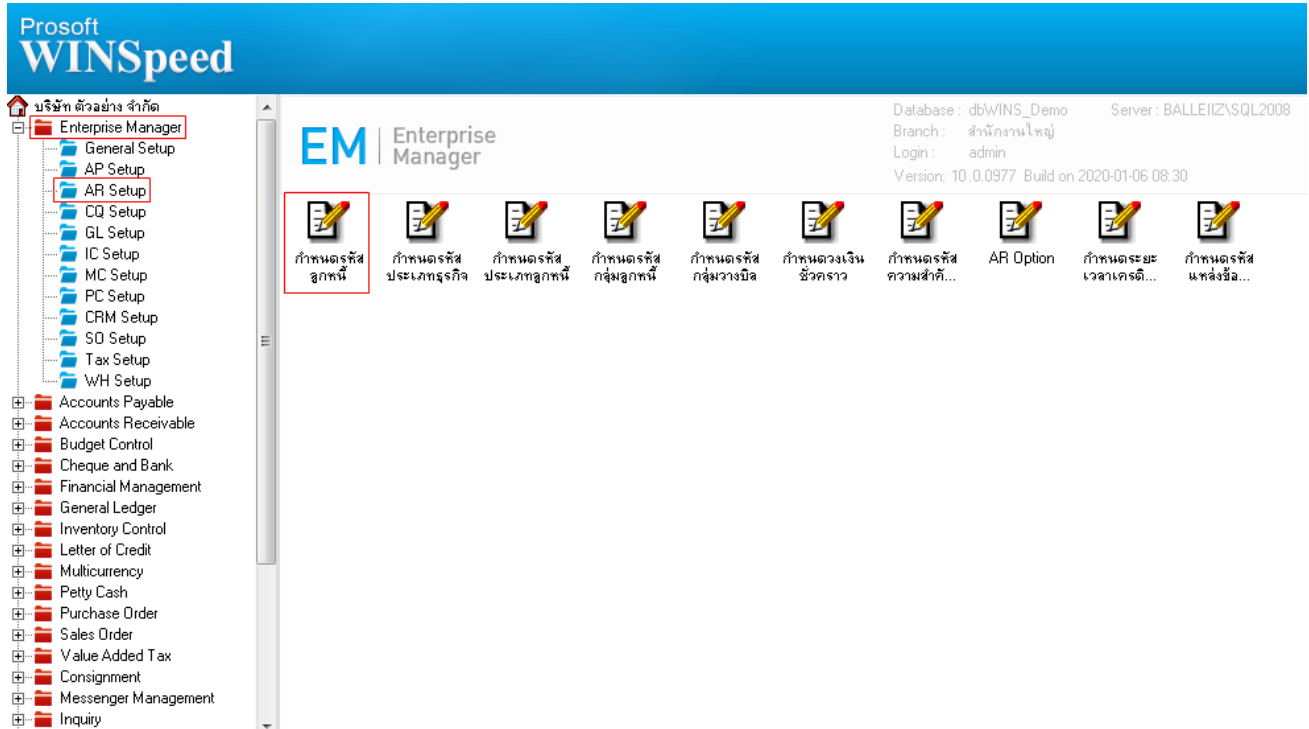

The screenshot shows the Enterprise Manager (EM) interface. On the left is a tree view with 'Enterprise Manager' expanded, showing 'AR Setup' and 'กำหนดรหัสลูกหนี้' (Define Customer Code) selected. The main area displays a grid of icons for various setup tasks, with 'กำหนดรหัสลูกหนี้' highlighted. The top right shows system information: Database: dbWINS\_Demo, Server: BALLEIHZSQL2008, Branch: สำนักงานใหญ่, Login: admin, Version: 10.0.0977, Build on 2020-01-06 08:30.

2.เลือก Preview

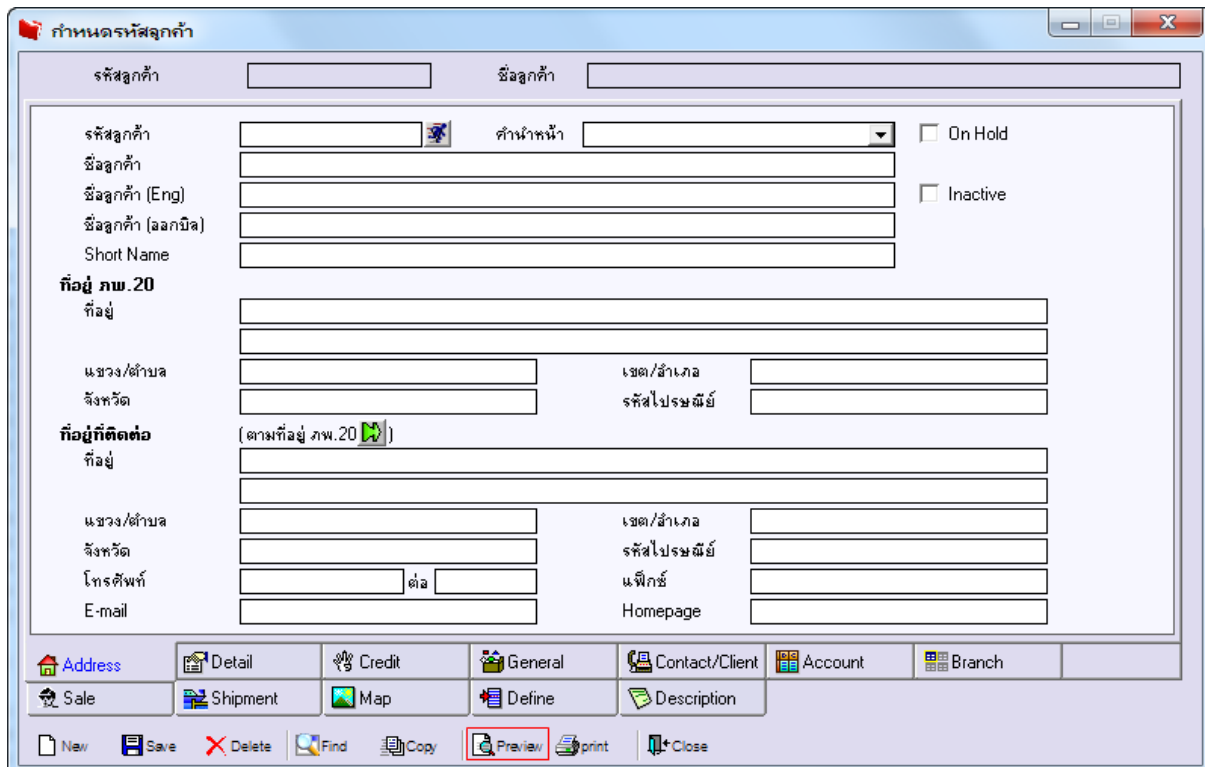

The screenshot shows the 'กำหนดรหัสลูกหนี้' (Define Customer Code) form. It has fields for 'รหัสลูกค้า' (Customer Code) and 'ชื่อลูกค้า' (Customer Name). Below are sections for 'ที่อยู่' (Address) and 'ที่อยู่ติดต่อ' (Contact Address), each with fields for 'แขวง/ตำบล' (District/Township), 'จังหวัด' (Province), 'เขต/อำเภอ' (Sub-district/City), and 'รหัสไปรษณีย์' (Postal Code). There are also checkboxes for 'On Hold' and 'Inactive'. At the bottom, there is a navigation bar with buttons for 'Address', 'Detail', 'Credit', 'General', 'Contact/Client', 'Account', 'Branch', 'Sale', 'Shipment', 'Map', 'Define', and 'Description'. A 'Preview' button is highlighted in the bottom toolbar.

3.เลือก Range Option ที่ต้องการดูรายงาน Click > OK

รายงานรายละเอียดลูกค้า

Report Options: เรียงตามลูกค้า

Date Options: Range

จากวันที่เป็นลูกค้า: / / ถึง: / /

จากรหัสลูกค้า: ถึง:

จากรหัสพนักงานขาย: ถึง:

จากรหัสกลุ่มลูกค้า: ถึง:

จากรหัสประเภทลูกค้า: ถึง:

จากรหัสประเภทธุรกิจ: ถึง:

จากรหัสเขตการขาย: ถึง:

จากรหัสช่องทางการจำหน่าย: ถึง:

สถานะลูกค้า:  Active  On Hold  Inactive

Range Import SQL OK Close

4.เลือก Icon Design

DEMO บริษัท ตัวอย่าง จำกัด  
 รายงานรายละเอียดลูกค้า - เรียงตามลูกค้า

พิมพ์วันที่: 08 มกราคม 2563 เวลา: 09:14 หน้า 1 / 2

รหัสลูกค้า	ชื่อลูกค้า	ที่อยู่	เลขประจำตัวผู้เสียภาษี	สาขา	ประเภทสาขา	ชื่อผู้ติดต่อ	E-mail	โทรศัพท์	แฟกซ์	Status	เครดิต(วัน)	วงเงินเครดิต
CUS-00001	นา10ก				สำนักงานใหญ่					Active	30	250,000.00
CUS-00002	test2				สำนักงานใหญ่					Active		500,000.00
test33	บริษัท คอนเนคเตอร์ เอ็นจิเนียริ่ง จำกัด	ต.บางพลีใหญ่ อ.บางพลี จ.สมุทรปราการ 10540			สำนักงานใหญ่			0-2755-3266	0-2755-3265	Active		25,000.00
ค-0002	บริษัท กรุงเทพเคมิคัล จำกัด	ต.ลำไทร อ.วังน้อย จ.พระนครศรีอยุธยา 54000			สำนักงานใหญ่			035-271-980 , 035-271-556	035-214-940-2	Active	30	500,000.00
ค-0001	ห้างหุ้นส่วนจำกัด สม	อ.พิชัยสงคราม ต.ปากเกร็ด อ.เมือง จ.สระบุรี 18000			สำนักงานใหญ่			036-361-488	036-361-489	Active	30	300,000.00
ค-0002222	บริษัท ควอลิตี้เรอิมิก จำกัด	อ.ห้างฉัตร จ.ลำปาง 52190			สำนักงานใหญ่			054-366-318	054-366-319	Active	30	50,000.00
ค-0003	บริษัท คอนเนคเตอร์ เอ็นจิเนียริ่ง จำกัด	ต.บางพลีใหญ่ อ.บางพลี จ.สมุทรปราการ 10540			สำนักงานใหญ่			0-2755-3266	0-2755-3265	Active		25,000.00
ค-0004	บริษัท คาร์ดินัล เอลส์ จำกัด	ถนนทางหลวงสาย 331 ต.มาบตาพุด อ.ปลวกแดง จ.ระยอง 21140			สำนักงานใหญ่	มาร์ค ช็องเจ็ค		038-650-000	038-640-144	Active	30	100,000.00

5. Click ขวา Add... > Column

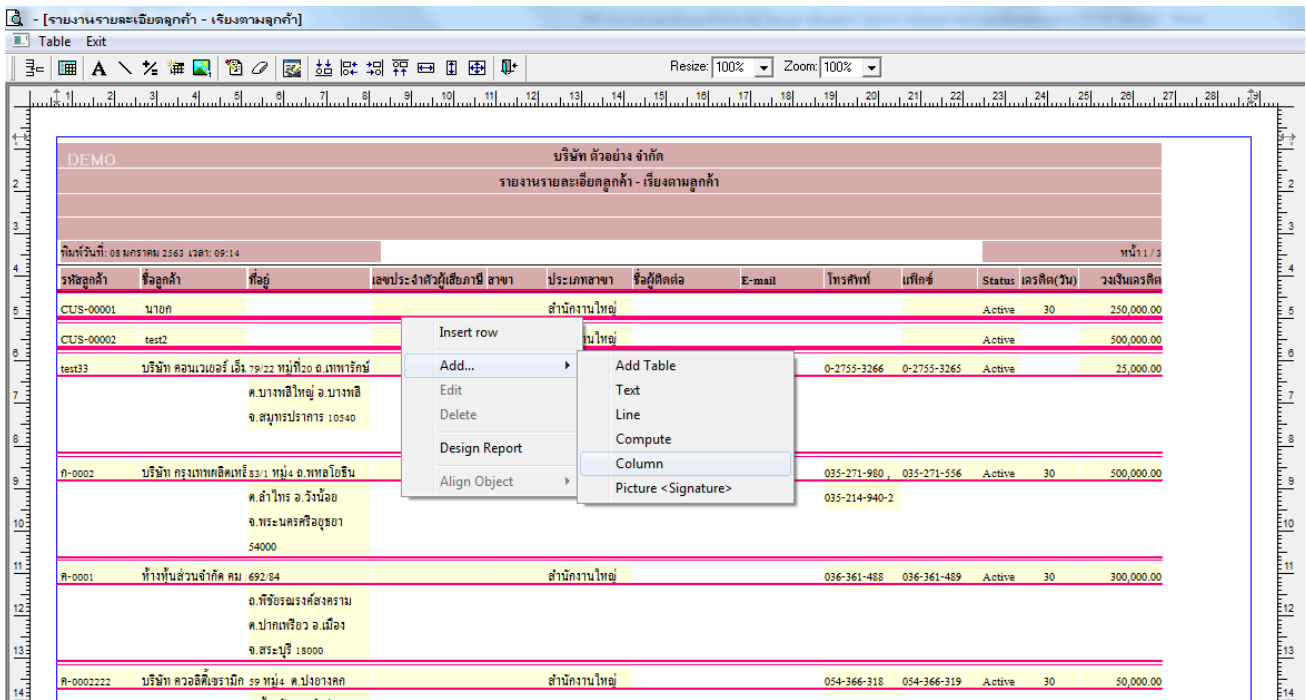

6. เลือก saleareacode : ! เพื่อที่จะดึง รหัสเขตการขาย ทำการจัดรูปแบบตัวอักษร ขนาดตัวอักษร ตามต้องการ ปรับตำแหน่งให้ตามต้องการ > Click OK

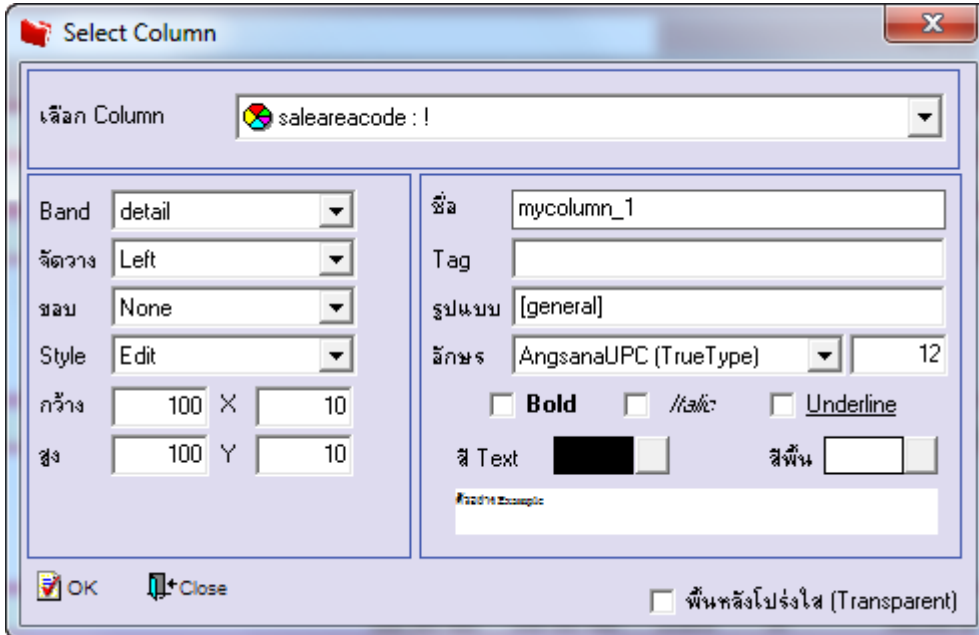

7. เลือก saleareaname : ! เพื่อที่จะดึง ชื่อเขตการขาย ทำการจัดรูปแบบตัวอักษร ขนาดตัวอักษร ตามต้องการ ปรับตำแหน่งให้ตามต้องการ > Click OK

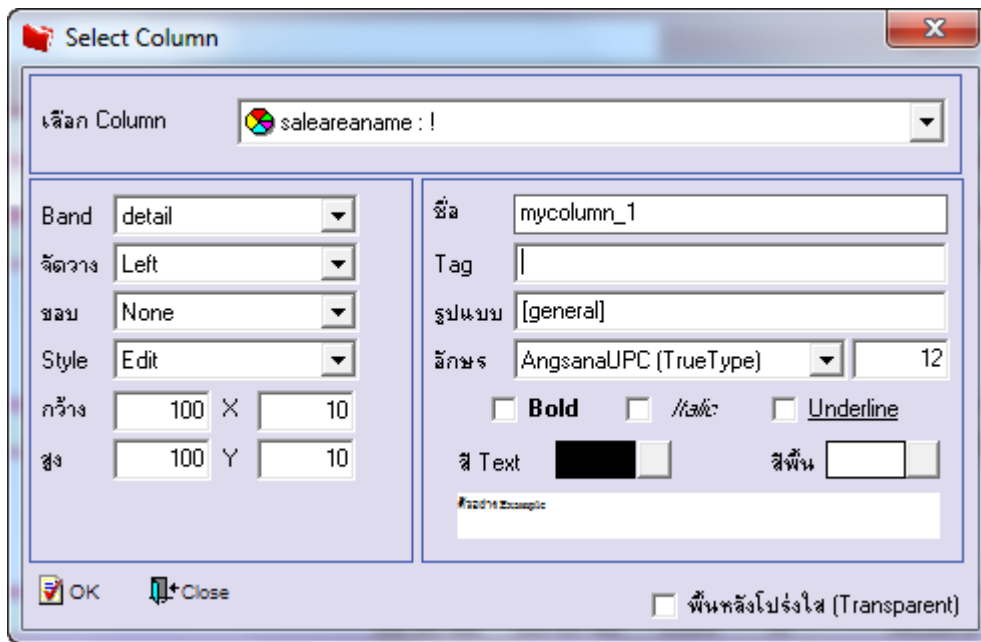

8. Click > Exit Design Mode เพื่อออกจากโหมด Design

รหัสลูกค้า	ชื่อลูกค้า	ที่อยู่	เลขประจำตัวผู้เสียภาษี	สาขา	ประเภทสาขา	รหัสเขตการขาย	ชื่อเขตการขาย	โทรศัพท์	แฟกซ์	Status	เดบิต(รับ)	วงเงินเครดิต
CU5-0001	นาเอก				สำนักงานใหญ่					Active	30	250,000.00
CU5-0002	test2				สำนักงานใหญ่					Active		500,000.00
test33	บริษัท คอนเนกต์ เอ็นจิเนียริ่ง จำกัด	ค.บางเขินใหญ่ อ.บางเขิน จ.สมุทรปราการ 10540			สำนักงานใหญ่			0-2755-3266	0-2755-3265	Active		25,000.00
ก-0002	บริษัท กรุณาเทคโนโลยี จำกัด	ค.ลำไทร อ.วังน้อย จ.พระนครศรีอยุธยา 54000			สำนักงานใหญ่	02	ศาลากลาง	035-271-980	035-271-556	Active	30	500,000.00
ก-0001	ห้างหุ้นส่วนจำกัด คม	ค.พิจิตร อ.พิจิตร จ.พิจิตร 35000			สำนักงานใหญ่			036-361-488	036-361-489	Active	30	300,000.00
ก-0002222	บริษัท คอนเนกต์ เอ็นจิเนียริ่ง จำกัด	ค.ปรางค์กู่ อ.ปรางค์กู่ จ.ลพบุรี 35000			สำนักงานใหญ่			054-366-318	054-366-319	Active	30	50,000.00
ก-0003	บริษัท คอนเนกต์ เอ็นจิเนียริ่ง จำกัด	ค.บางเขินใหญ่ อ.บางเขิน จ.สมุทรปราการ 10540			สำนักงานใหญ่			0-2755-3266	0-2755-3265	Active		25,000.00

9.เลือก Tool > Save Report...

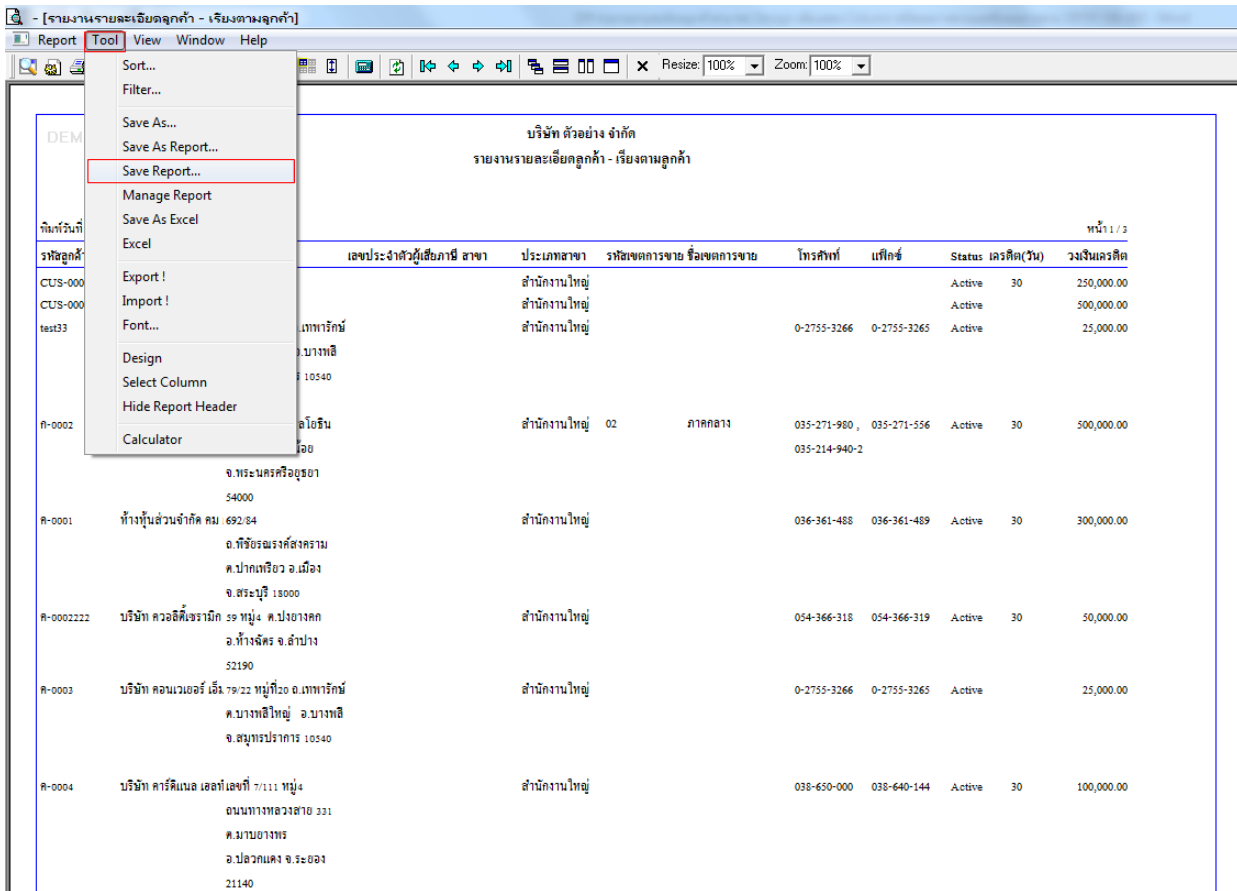

10.เลือก Library ที่ต้องการบันทึกรายงาน > Click เลือก ตามเมื่อให้ดึงรายงานต้นฉบับ ในกรณีที่จะบันทึกสร้างรายงานใหม่ > Click Icons รูปแผ่นดิสก์ เพื่อทำการบันทึกรายงานใหม่ Click > OK

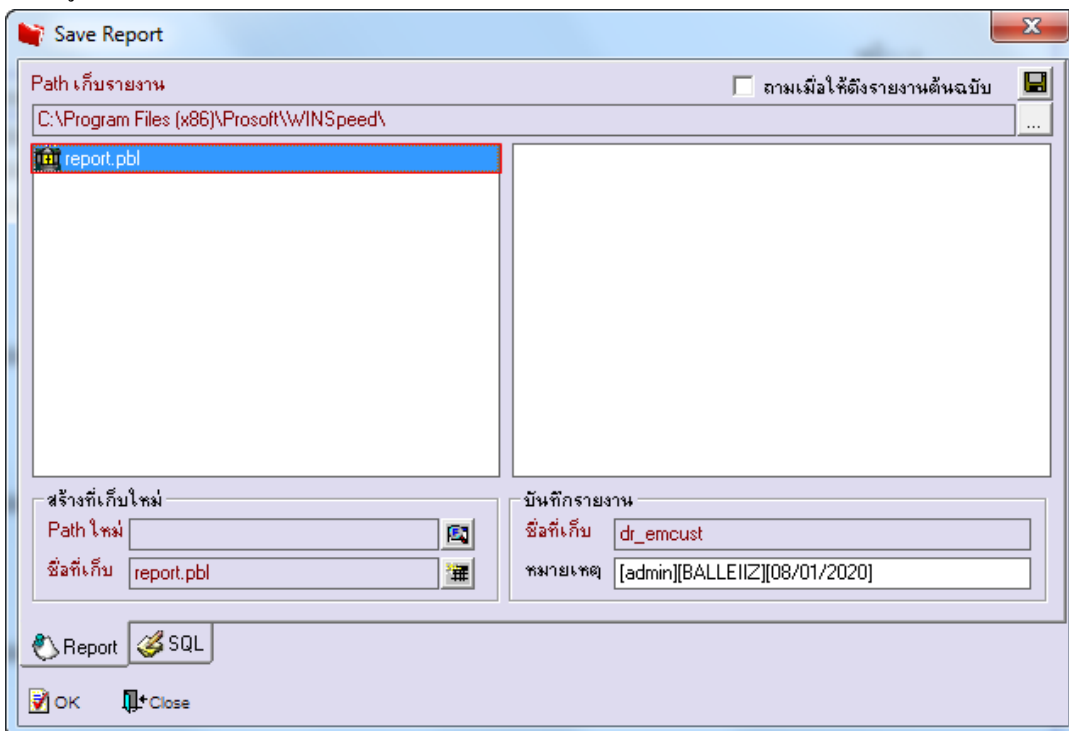

11.เลือก Library ที่ต้องการบันทึกรายงาน Click > OK ในกรณีที่บันทึกทับรายงานเดิม

