ระบบ Accounts Receivable

➢ รายงานใบวางบิล-ยังไม่รับชำระสามารถ Design เพิ่มแสดง Column วงเงินเครดิตและจำนวนวันเครดิต

1.เข้าที่ระบบ Accounts Receivable > AR Analysis Reports > ใบวางบิล-ยังไม่รับชำระ

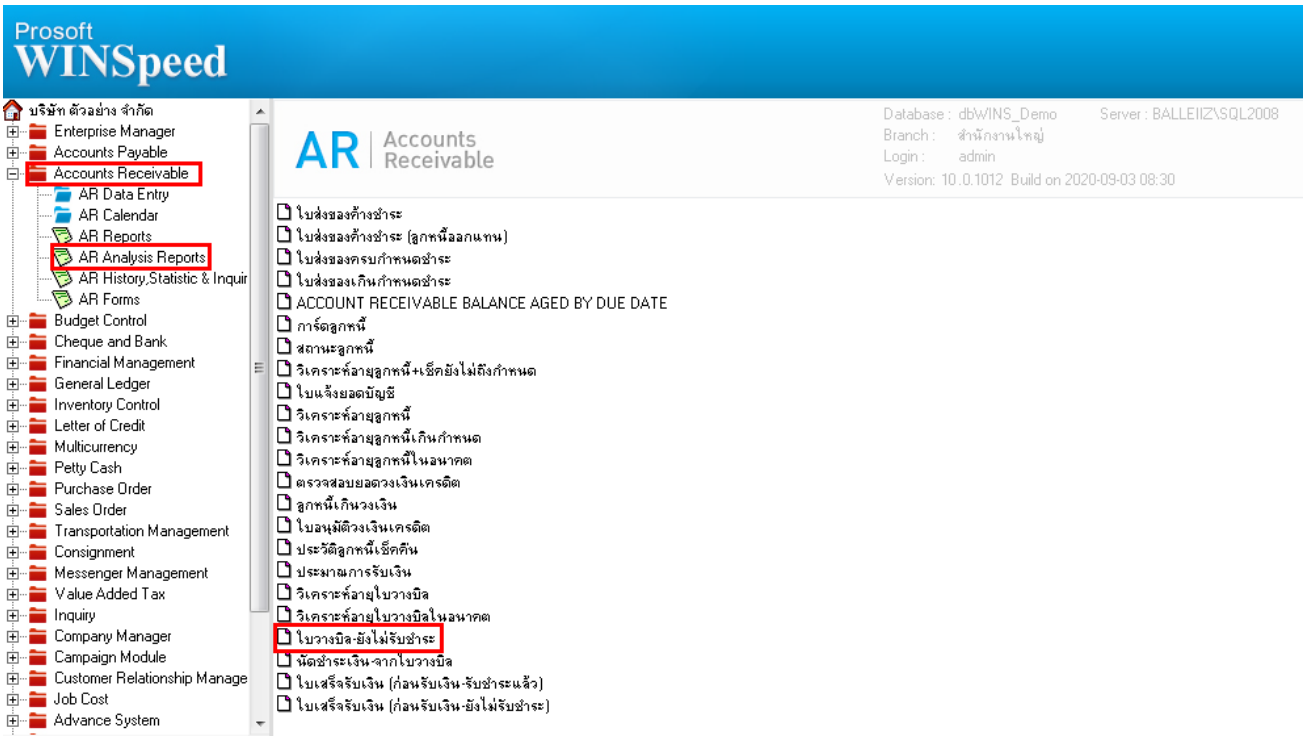

2.เลือก Range Option ที่ต้องการดูรายงาน Click > OK

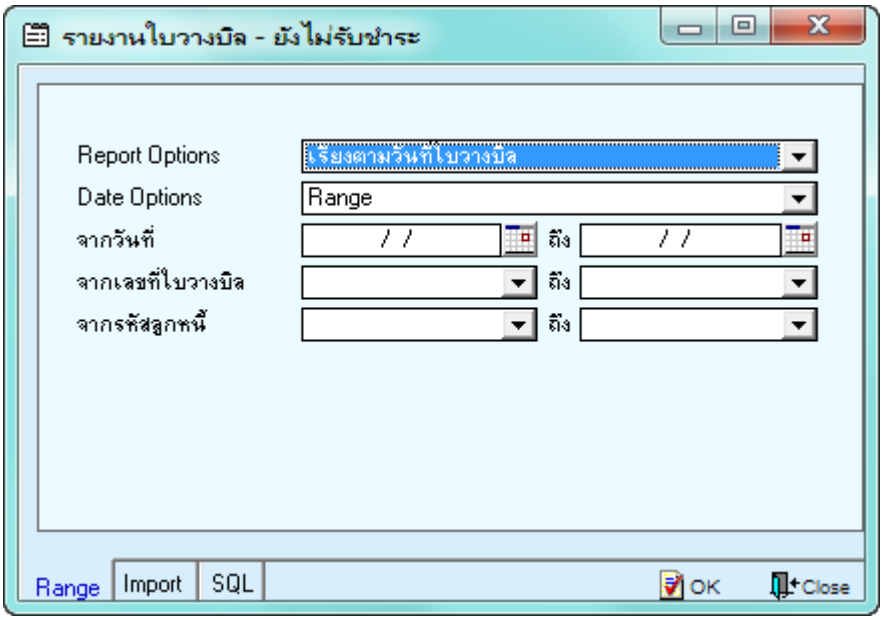

3.เลือก Icon Design

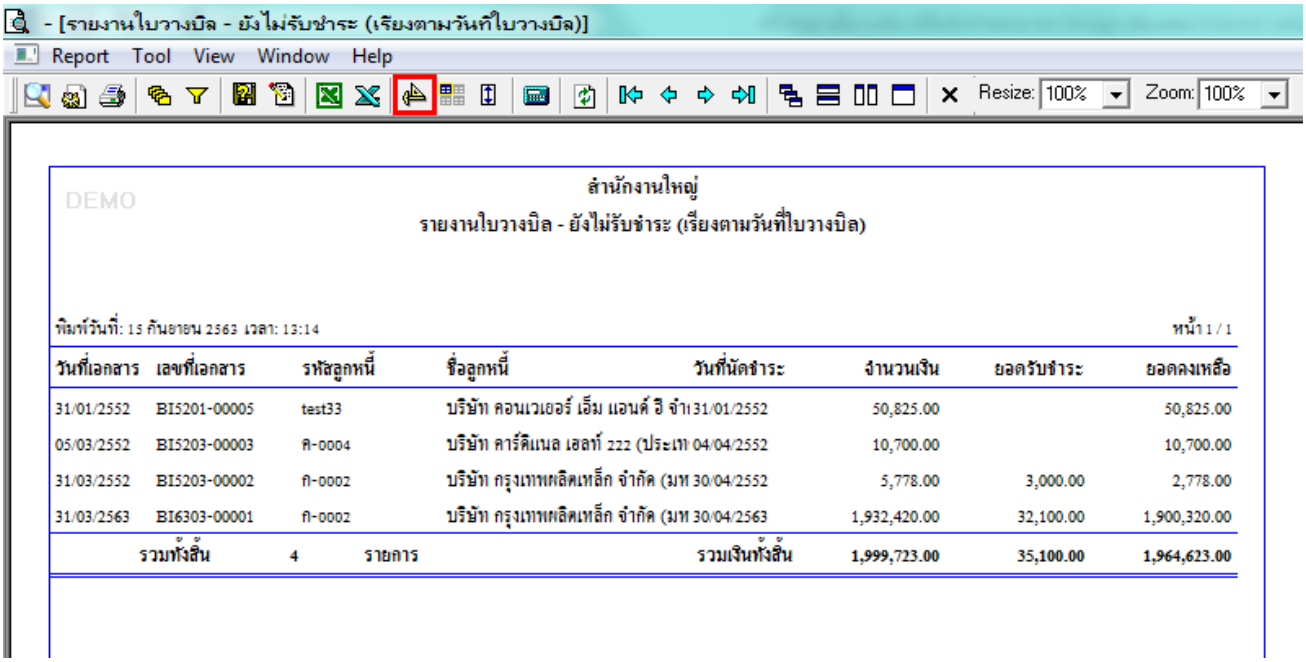

4.Click ขวา Add… > Column

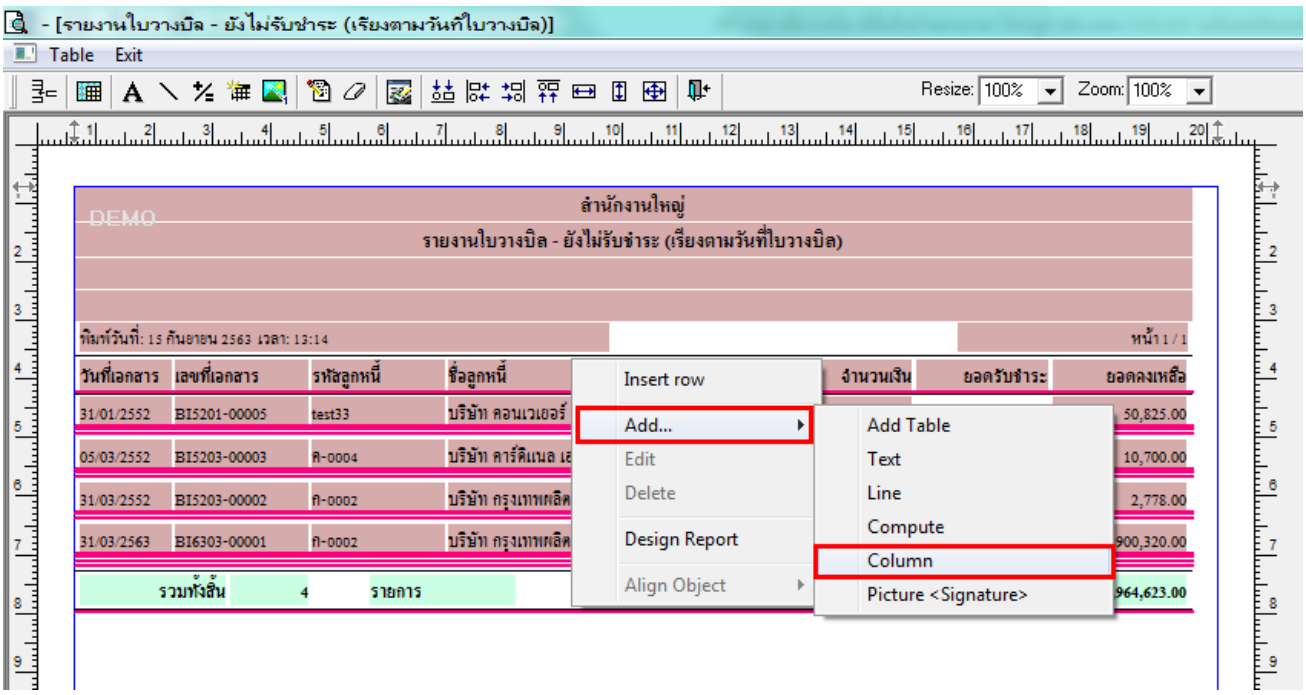

5.เลือก creditamnt :เพื่อเพิ่ม column วงเงินเครดิต จากนั้นทำการจัดรูปแบบตัวอักษร ขนาดตัวอักษร ตามต้องการ ปรับตำแหน่งให้ตามต้องการ > Click OK

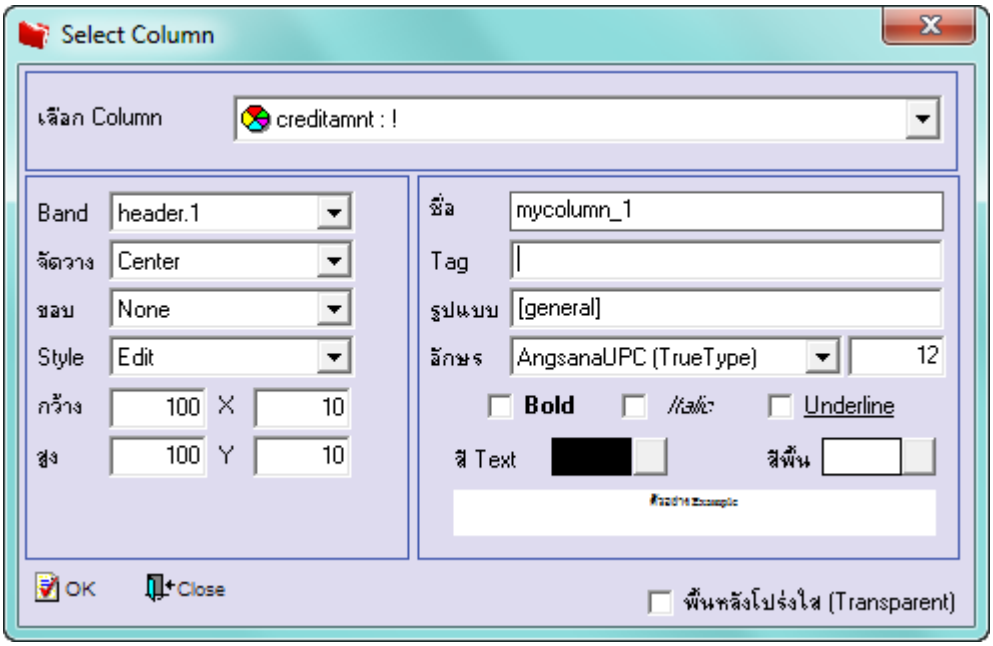

6.เลือก creditdays :เพื่อเพิ่ม column จำนวนวันเครดิต จากนั้นทำการจัดรูปแบบตัวอักษร ขนาดตัวอักษร ตามต้องการ ปรับตำแหน่งให้ตามต้องการ > Click OK

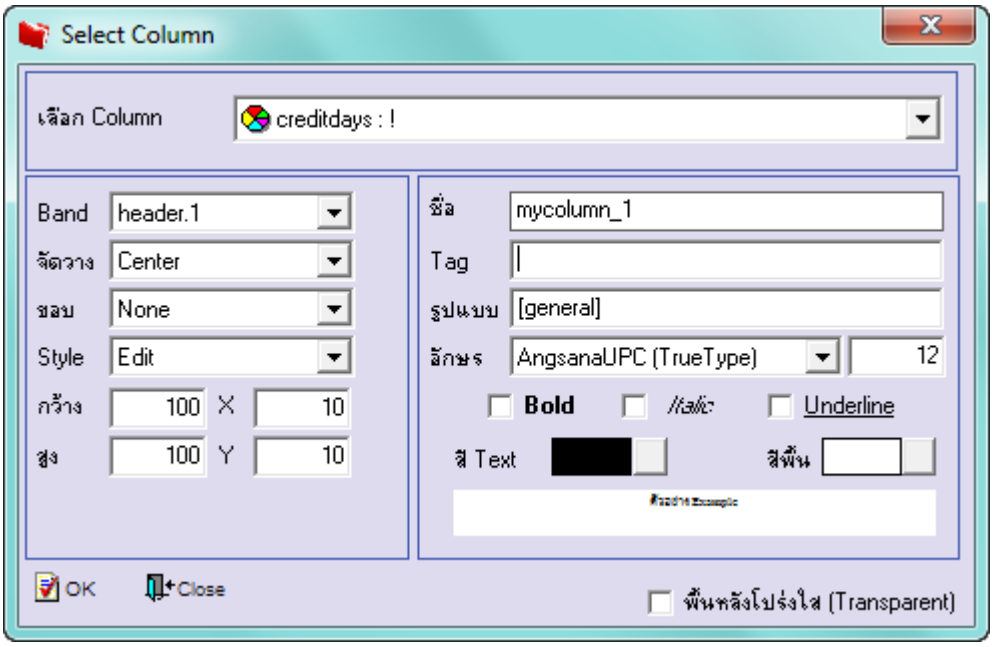

7. Click > Exit Design Mode เพื่อออกจากโหมด Design

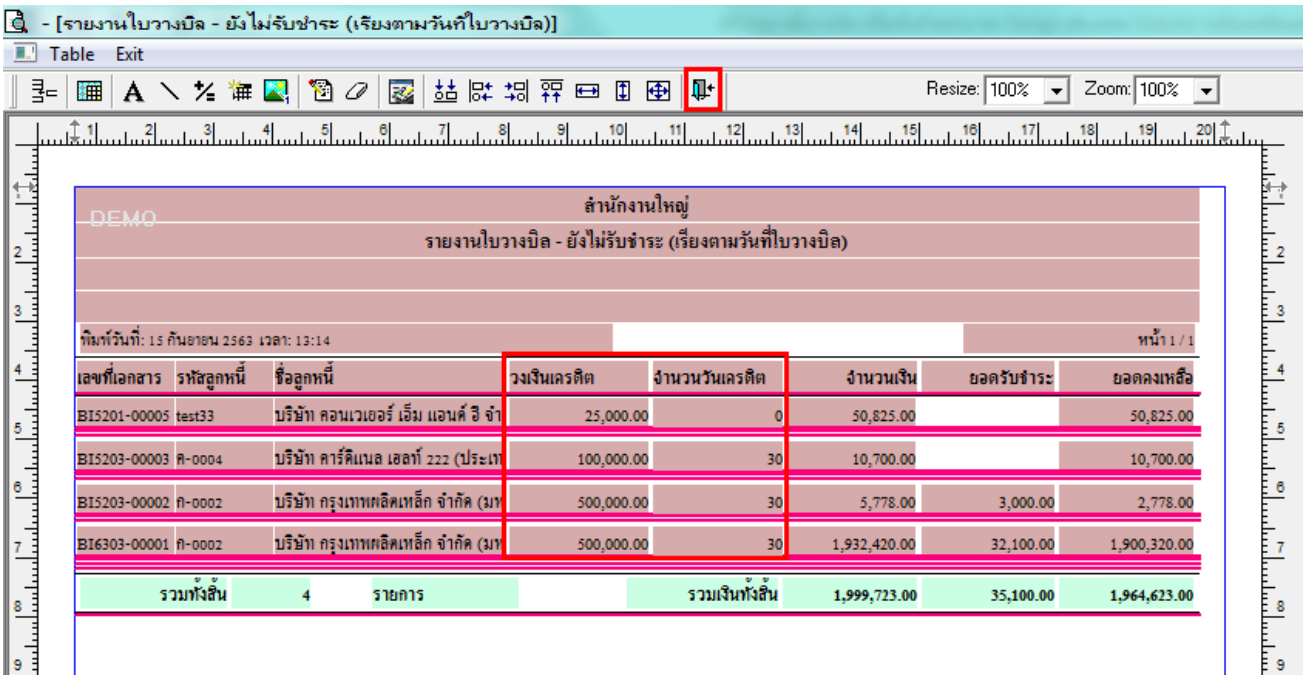

8.เลือก Tool > Save Report…

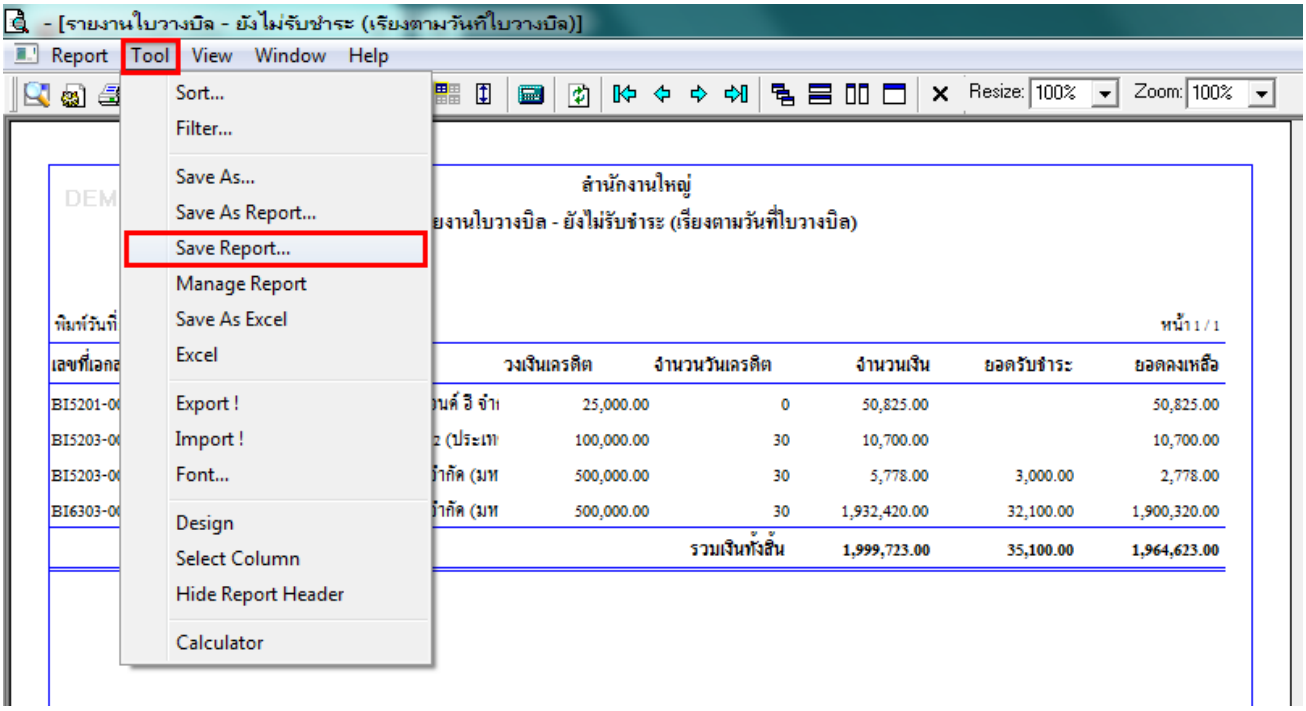
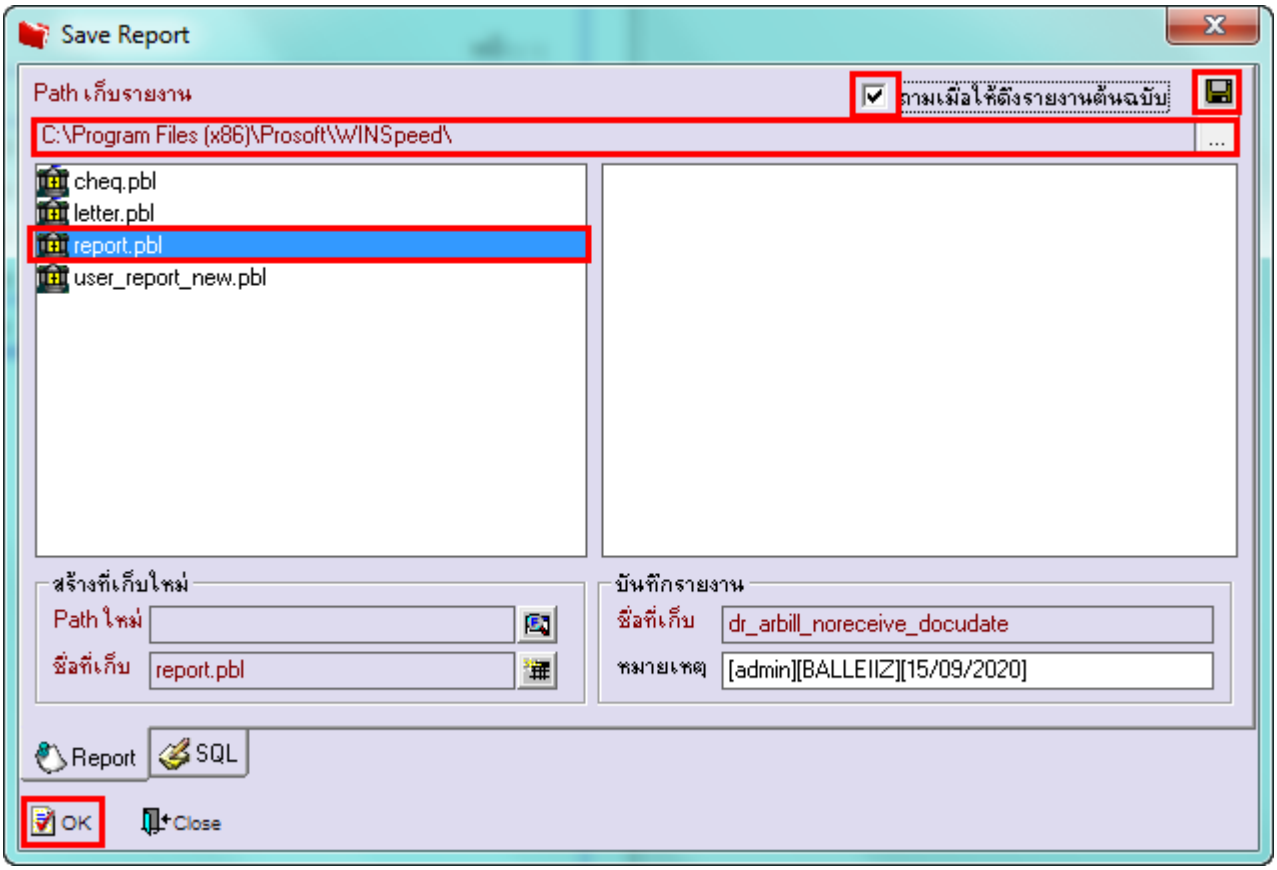
9.เลือก Library ที่ต้องการบันทึกรายงาน > Click เลือกถามเมื่อให้ดึงรายงานต้นฉบับ ในกรณีที่จะบันทึกสร้างรายงานใหม่ > Click Icons รูปแผ่นดิสก์ เพื่อทำการบันทึกรายงานใหม่ Click > OK