

ระบบ Sales Order

- โปรแกรมขายเชื่อสามารถ Design เพิ่มแสดง Column ที่เก็บ ได้

1. เข้าที่ระบบ Sales Order > SO Data Entry > ขายเชื่อ

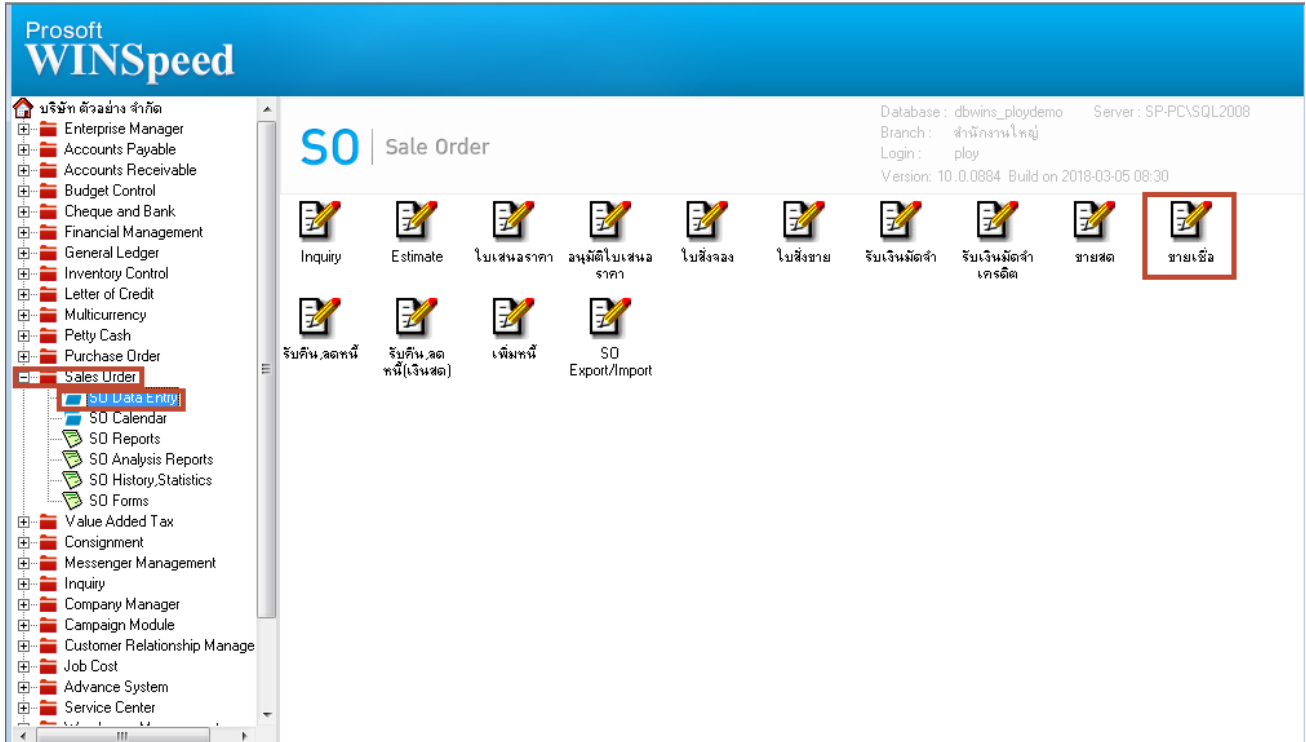

2. เลือกเอกสารที่ต้องการ Print > เลือก Print

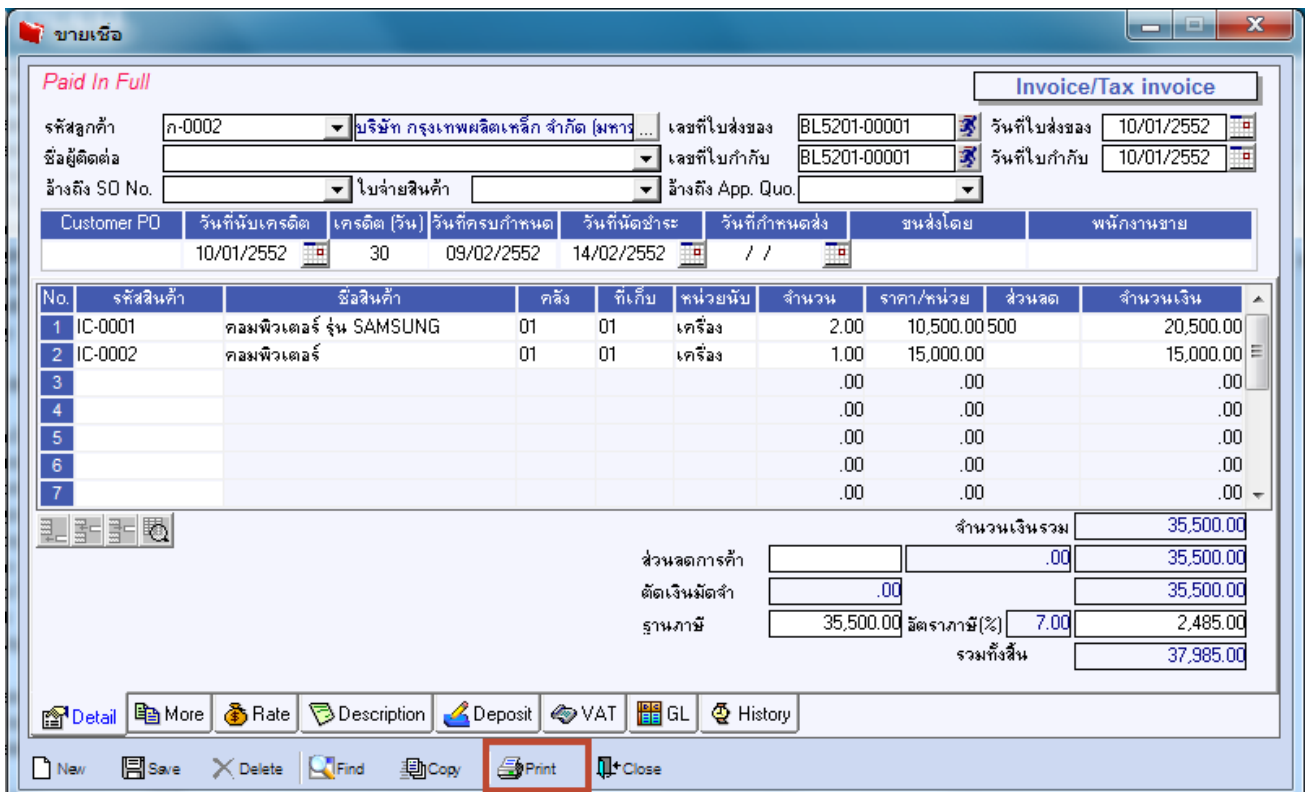

3. เลือก Form ที่ต้องการ Design

No.	D	ชื่อ Form	คำอธิบาย	Form Path
1	<input checked="" type="checkbox"/>	dr_so_saleorder_tax	ฟอร์มใบส่งของ/ใบกำกับภาษี	C:\Program Files\Prosoft\WINSpeed\FORMS\soform.pt
2	<input type="checkbox"/>	dr_so_saleorder_tax_pack	ฟอร์มใบส่งของ/ใบกำกับภาษี(สินค้าชุด)	C:\Program Files\Prosoft\WINSpeed\FORMS\soform.pt
3	<input type="checkbox"/>	dr_so_saleorder_tax_desc	ฟอร์มใบส่งของ/ใบกำกับภาษี(คำอธิบายสินค้า)	C:\Program Files\Prosoft\WINSpeed\FORMS\soform.pt
4	<input type="checkbox"/>	dr_so_saleorder_tax_all	ฟอร์มใบส่งของ/ใบกำกับภาษี(สินค้าชุด+คำอธิบาย)	C:\Program Files\Prosoft\WINSpeed\FORMS\soform.pt
5	<input type="checkbox"/>	dr_so_saleorder_tax_lot	ฟอร์มใบส่งของ/ใบกำกับภาษี(LOT)	C:\Program Files\Prosoft\WINSpeed\FORMS\soform.pt
6	<input type="checkbox"/>	dr_so_saleorder_notax	ฟอร์มใบส่งของ(ไม่มีภาษี)	C:\Program Files\Prosoft\WINSpeed\FORMS\soform.pt
7	<input type="checkbox"/>	dr_voucher_inv	ฟอร์ม Voucher	C:\Program Files\Prosoft\WINSpeed\FORMS\glform.pbl
8	<input type="checkbox"/>	dr_so_saleorder_tax_hob_new test		C:\Users\BaLLEii\Desktop\hobbankokform(new)2.pbl

4.เลือก Design

ใบสั่งซื้อเลขที่	ใบสั่งขายเลขที่	เครดิต	วันครบกำหนด	วันที่กำหนดส่ง	พนักงานขาย
		30 วัน	14/02/2552		

รหัสสินค้า	รายการ	จำนวน	หน่วย	ราคา/หน่วย	ส่วนลด	จำนวนเงิน
IC-0001	คอมพิวเตอร์ รุ่น SAMSUNG	2.00	เครื่อง	10,500.00	500	20,500.00
IC-0002	คอมพิวเตอร์	1.00	เครื่อง	15,000.00		15,000.00

5. Click ขวา เลือก Add... > Column

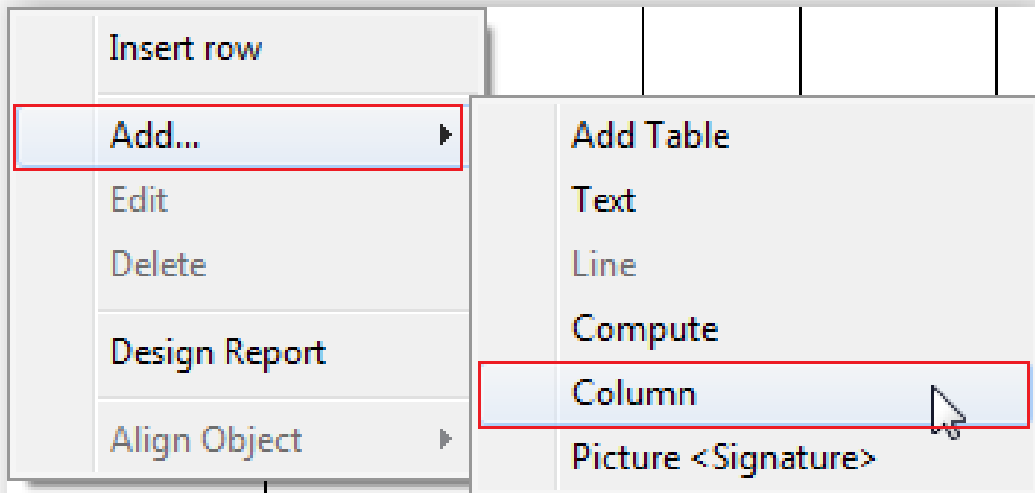

6. เลือก Column ชื่อ Vatype รหัสที่เก็บ :: LocaCode , ชื่อที่เก็บ :: LocaName , ชื่อที่เก็บ(Eng) :: LocaNameEng

