

ระบบ Enterprise Manager

➤ รายงานรายละเอียดเจ้าหน้าที่ เพิ่มวันที่เป็นเจ้าหน้าที่ให้สามารถดีไซน์เพิ่มได้

1. เข้าที่ Enterprise Manager → AP Setup → กำหนดรหัสเจ้าหน้าที่

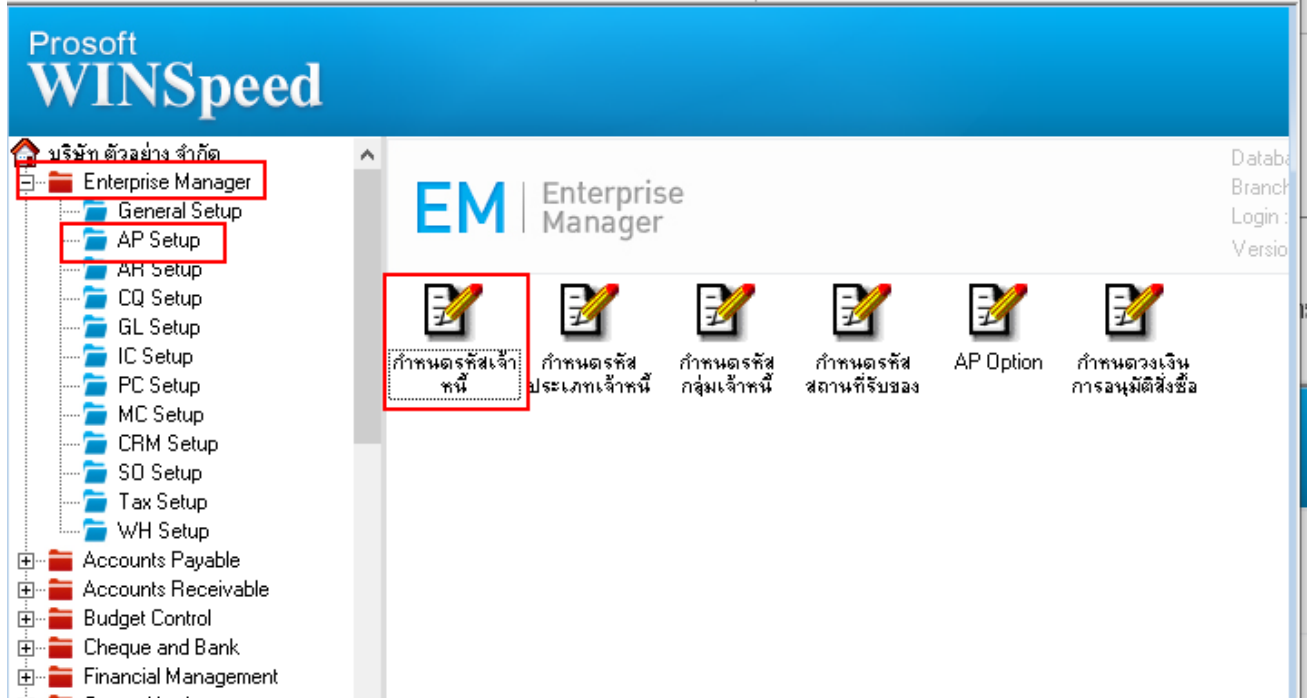

2. เลือก Preview

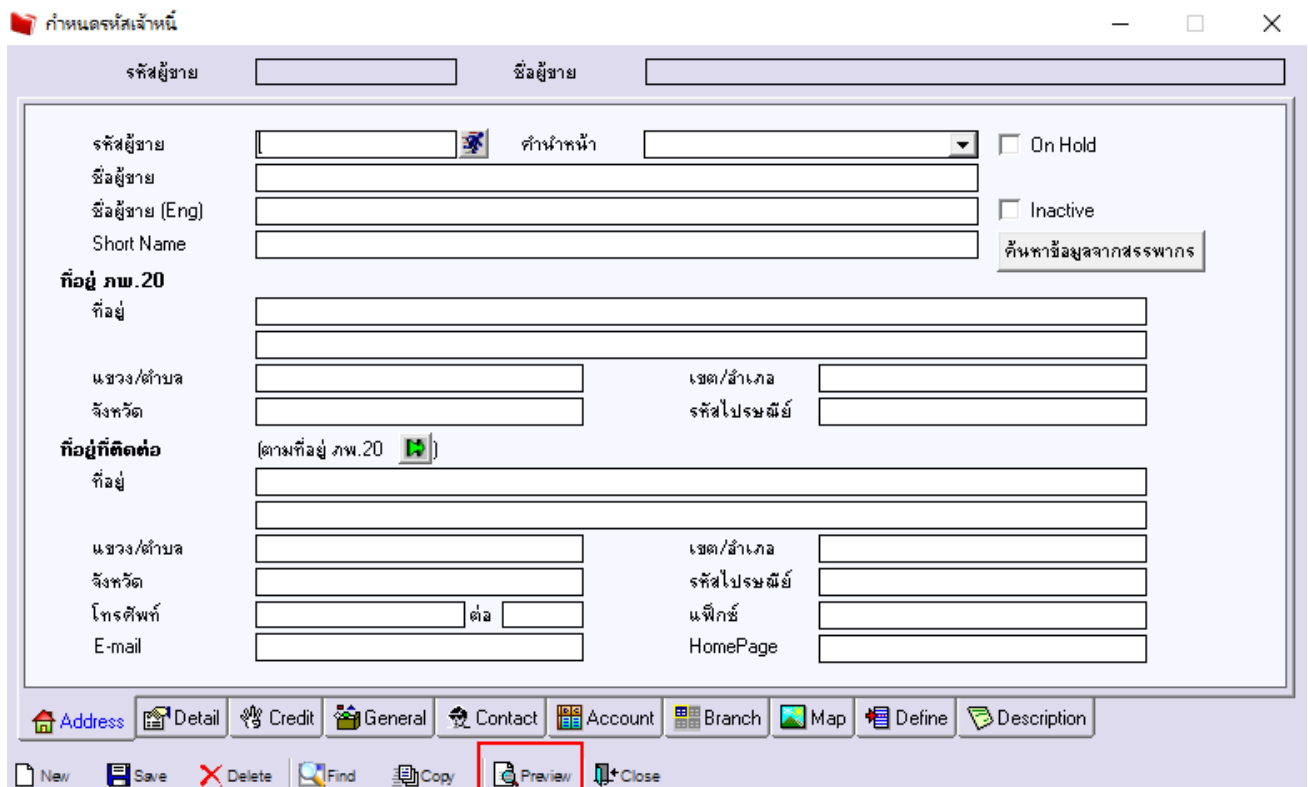

3. เลือก Rag Option

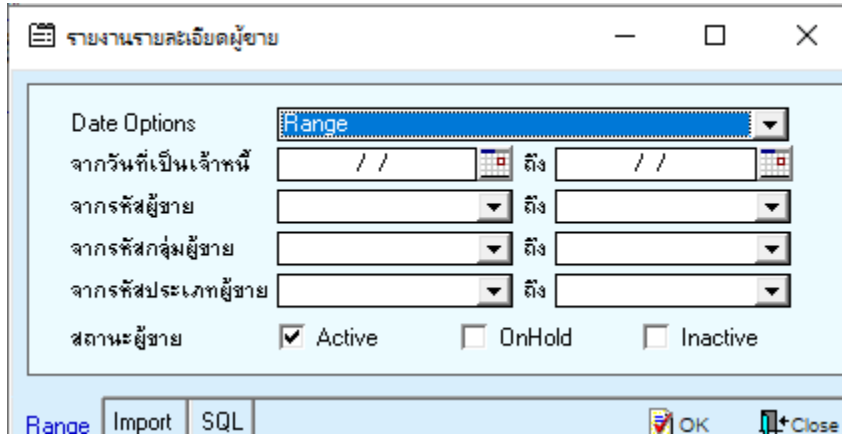

4. เลือก Icon Design

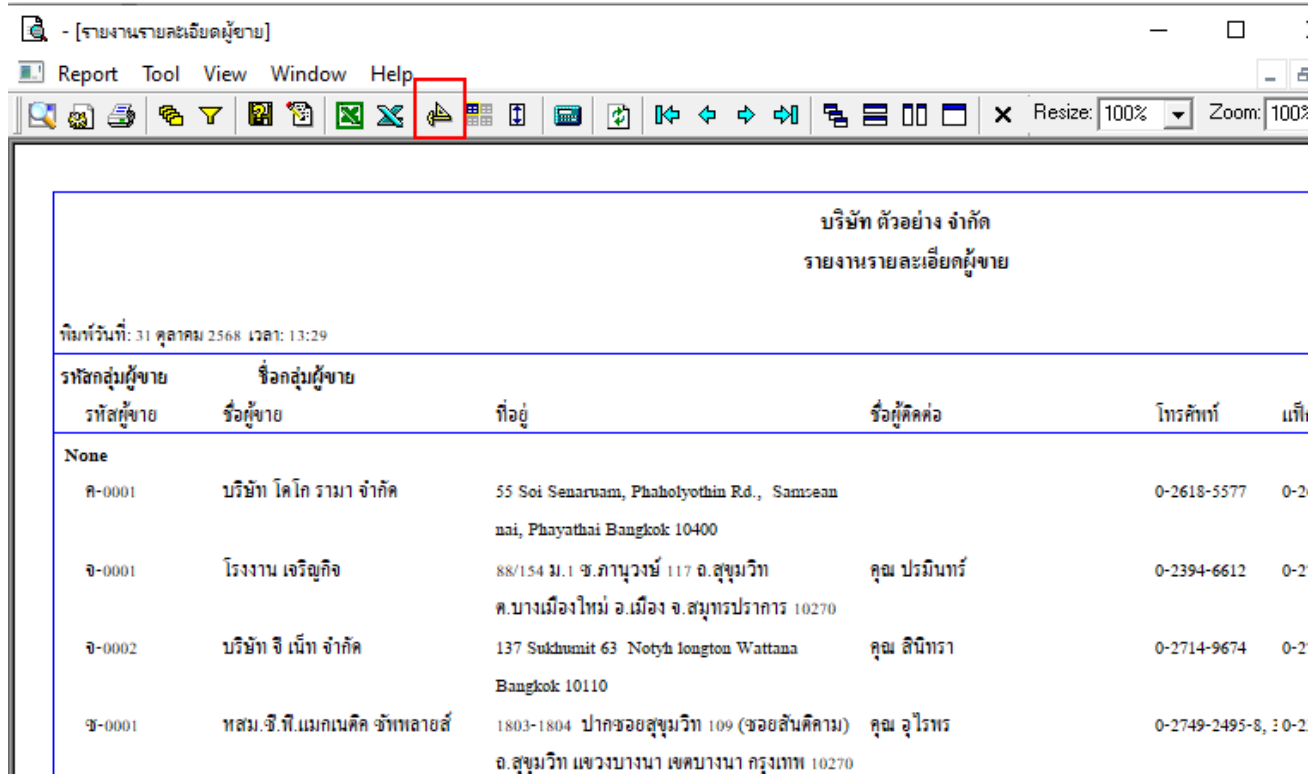

บริษัท ตัวอย่าง จำกัด
รายงานรายละเอียดผู้ขาย

พิมพ์วันที่: 31 ตุลาคม 2568 เวลา: 13:29

รหัสกลุ่มผู้ขาย	ชื่อกลุ่มผู้ขาย	ที่อยู่	ชื่อผู้ติดต่อ	โทรศัพท์	แฟกซ์
รหัสผู้ขาย	ชื่อผู้ขาย				
None					
ค-0001	บริษัท โคโค รามา จำกัด	55 Soi Senaruam, Phaholyothin Rd., Samsean mai, Phayathai Bangkok 10400		0-2618-5577	0-2-
จ-0001	โรงงาน เจริญกิจ	88/154 ม.1 ซ.กาญจนาภิเษก 117 อ.สุขุมวิท	คุณ ประมินทร์	0-2394-6612	0-2-
จ-0002	บริษัท จี เน้า จำกัด	ค.บางเมืองใหม่ อ.เมือง จ.สมุทรปราการ 10270	คุณ สนิทรา	0-2714-9674	0-2-
ช-0001	ทสม.จี.ที.แมกเนติก ซัพพลายส์	137 Sukhumit 63 Notoy longton Wattana Bangkok 10110	คุณ อุไรพร	0-2749-2495-8, 30-2-	
		1803-1804 ปากซอยสุขุมวิท 109 (ซอยสันติคาม) อ.สุขุมวิท แขวงบางนา เขตบางนา กรุงเทพฯ 10270			

5. Click ขวา Add... → Column

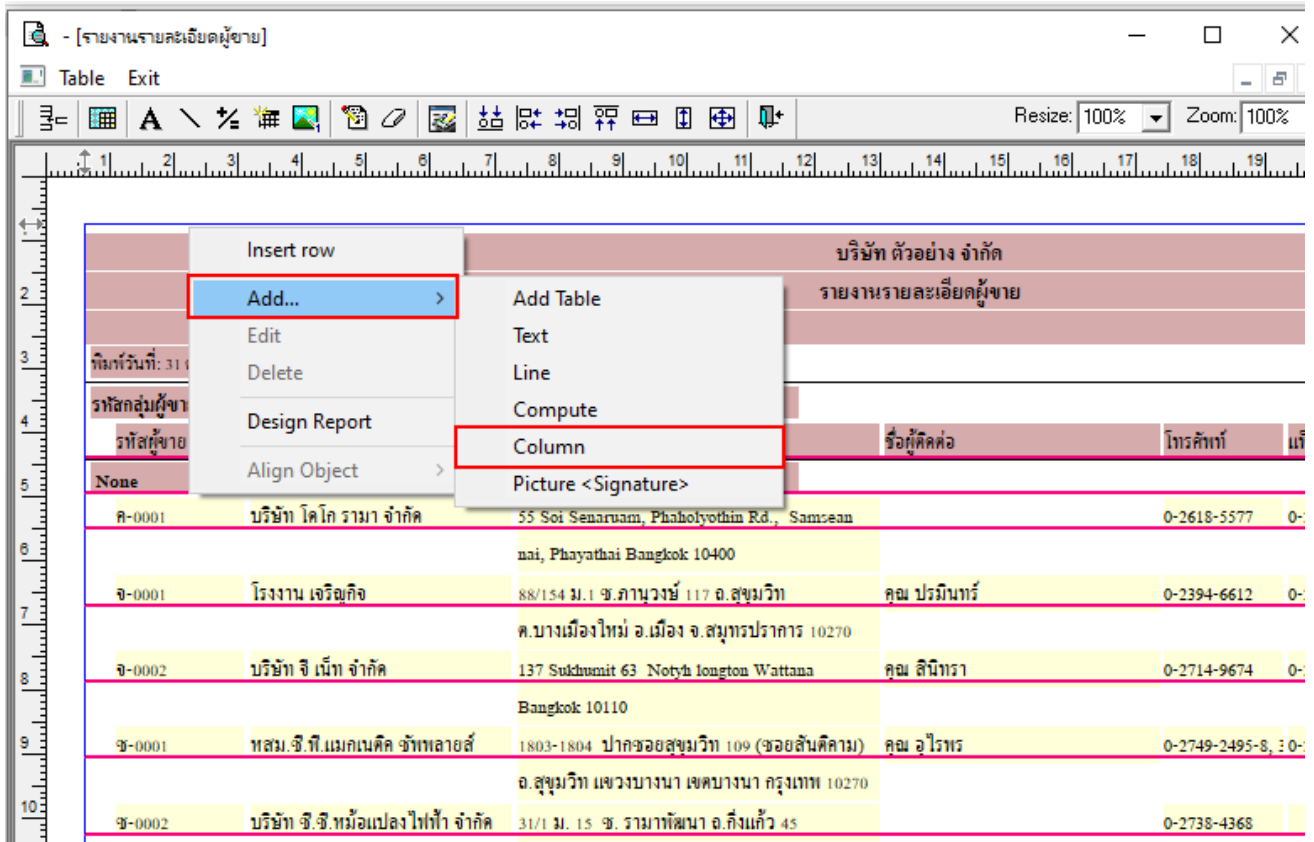

6. เพิ่มคอลัมน์ VendorStartDate :: วันที่เป็นเจ้าหนี้ จากนั้นจัดรูปแบบตัวอักษร ขนาดตัวอักษร ตามต้องการ

→ Click OK

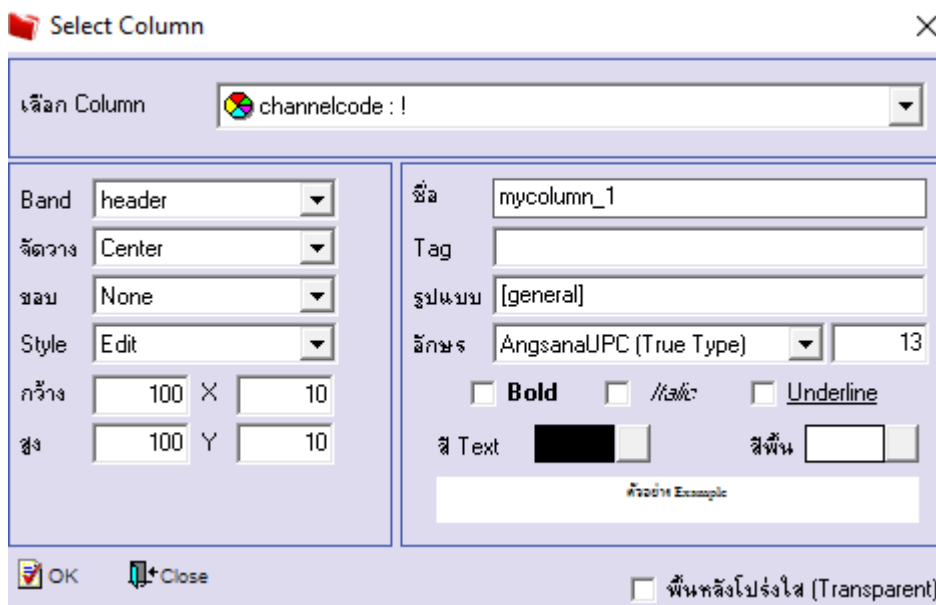

7. Click → Exit Design Mode เพื่อออกจากโหมด Design

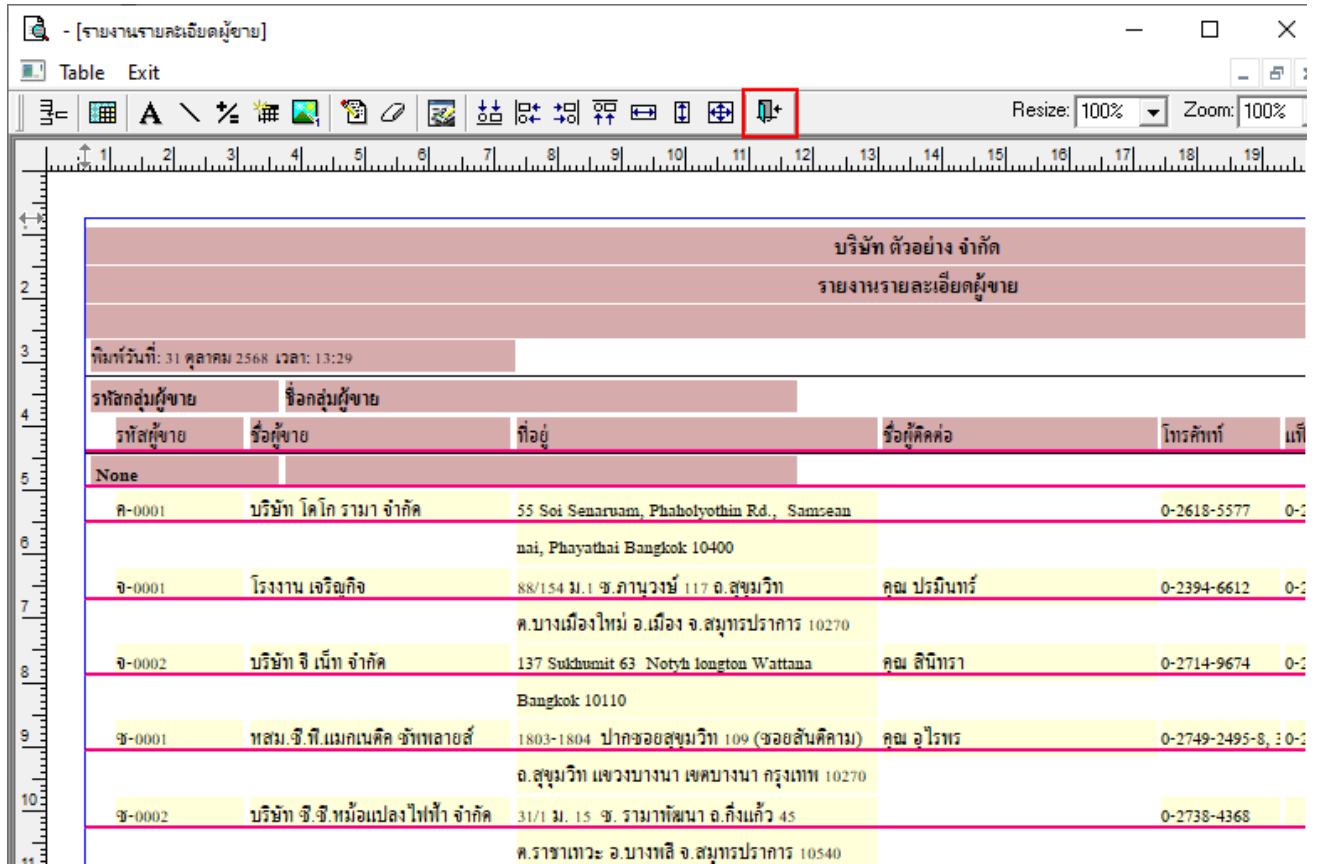

บริษัท ตัวอย่าง จำกัด						
รายงานรายละเอียดผู้ขาย						
พิมพ์วันที่: 31 ตุลาคม 2568 เวลา: 13:29						
รหัสกลุ่มผู้ขาย		ชื่อกลุ่มผู้ขาย				
รหัสผู้ขาย	ชื่อผู้ขาย	ที่อยู่	ชื่อผู้ติดต่อ	โทรศัพท์	แฟกซ์	
None						
ค-0001	บริษัท โคโค รามา จำกัด	55 Soi Senaruam, Phaholyothin Rd., Samsean nai, Phayathai Bangkok 10400		0-2618-5577	0-2	
จ-0001	โรงงาน เจริญกิจ	88/154 ม.1 ซ.กาญจนาภิเษก 117 อ.สุขุมวิท ศ.บางเมืองใหม่ อ.เมือง จ.สมุทรปราการ 10270	คุณ ประมินทร์	0-2394-6612	0-2	
จ-0002	บริษัท จี เน็ท จำกัด	137 Sukhumit 63 Netyh longton Wattana Bangkok 10110	คุณ สนิทรา	0-2714-9674	0-2	
ช-0001	ทสม.ซี.พี.แมกเนติก จำกัดหลายสี	1803-1804 ปากซอยสุขุมวิท 109 (ซอยสันติคาม) อ.สุขุมวิท แขวงบางนา เขตบางนา กรุงเทพฯ 10270	คุณ อวีรพร	0-2749-2495-8, 0-2	0-2	
ช-0002	บริษัท ซี.ซี.หม้อแปลงไฟฟ้า จำกัด	31/1 ม. 15 ซ. รามาทพัฒนา อ.กิ่งแก้ว 45 ศ.ราชาเทวะ อ.บางพลี จ.สมุทรปราการ 10540		0-2738-4368		

8. เลือก Tool → Save Report...

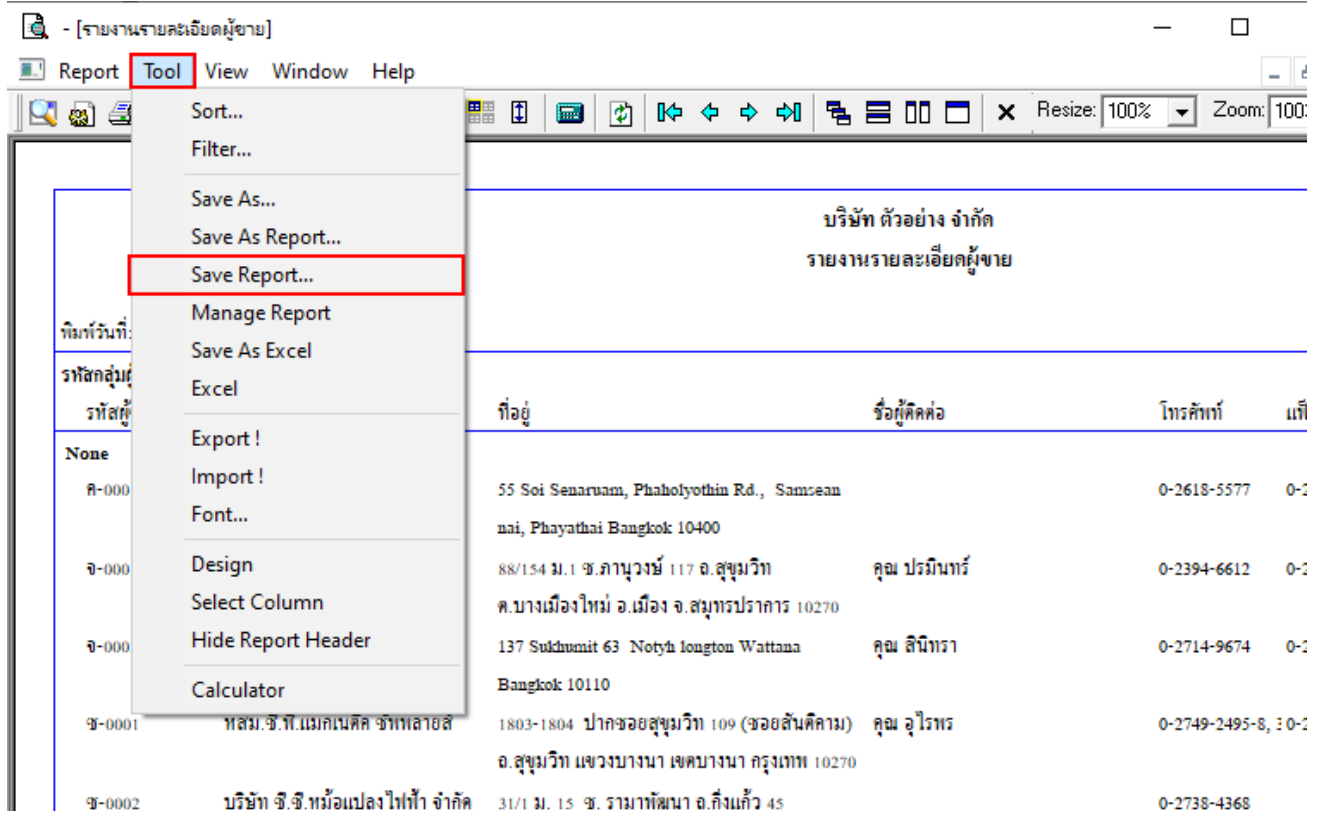

The main window displays a report titled 'บริษัท ตัวอย่าง จำกัด รายงานรายละเอียดผู้ขาย'. The report contains a table with the following columns: ที่อยู่, ชื่อผู้ติดต่อ, โทรศัพท์, and เมื่อ. The data rows are as follows:

ที่อยู่	ชื่อผู้ติดต่อ	โทรศัพท์	เมื่อ
55 Soi Senaruam, Phaholyothin Rd., Samsean nai, Phayathai Bangkok 10400		0-2618-5577	0-2
88/154 ม.1 ซ.กาญจนาภิเษก อ.สุขุมวิท ศ.บางเมืองใหม่ อ.เมือง จ.สมุทรปราการ 10270	คุณ ประพันธ์	0-2394-6612	0-2
137 Sukhumit 63 Notyh longton Wattana Bangkok 10110	คุณ สนิทรา	0-2714-9674	0-2
1803-1804 ปากซอยสุขุมวิท 109 (ซอยสันติคาม) อ.สุขุมวิท แขวงบางนา เขตบางนา กรุงเทพฯ 10270	คุณ อุไรพร	0-2749-2495-8, 0-2	
31/1 ม. 15 ซ. รามารพัฒนา อ.กิ่งแก้ว 45		0-2738-4368	

9. เลือก Library ที่ต้องการบันทึกรายงาน → Click เลือกถามเมื่อให้ดึงรายงานต้นฉบับ ในกรณีที่สร้างรายงานใหม่ → Click Icons

รูปแผ่นดิสก์เพื่อทำการบันทึกรายงานใหม่ Click → OK

