

## ระบบ Petty Cash

- โปรแกรมใบสำคัญจ่ายเงินสดย่อยสามารถ ปรับรายการให้แสดง 2บรรทัด auto

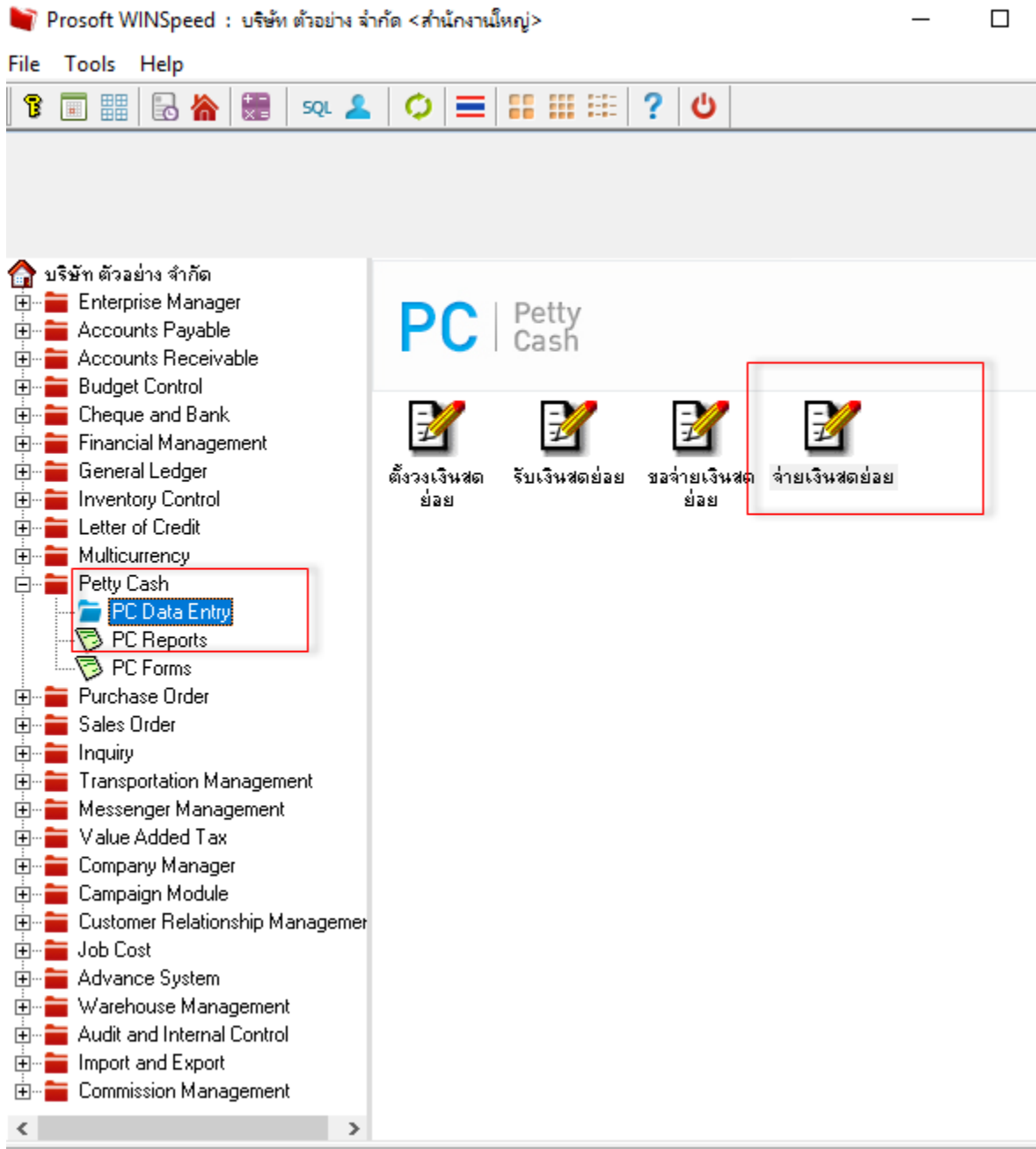

1.เลือกเอกสาร Click &gt; Print รายการให้แสดง 2บรรทัด auto

PC Payments

เลขที่เอกสาร: PCP5203-00004 วันที่เอกสาร: 05/03/2552 เลขที่ขอลจ่าย: PCA5203-00004 เลขที่ค่าใช้จ่าย: [ ]

วงเงินสลดย่อย: 004 วงเงินสลดย่อยแผนกผลิต

รหัสพนักงาน: EMP-00005 นางสาว วิรดา พลจักร

รหัสกลุ่มภาษี: NO ประเภทภาษี: ยกเว้น

รายละเอียด

No.	รหัสค่าใช้จ่าย	ชื่อค่าใช้จ่าย	รหัสบัญชี	ชื่อบัญชี	รหัสแผนก	รหัส Job	จำนวนเงิน
1	006	ค่าไปรษณีย์	53300-04	ค่าไปรษณีย์และเอกสารสลด			50.00
2	002	ค่าทางด่วน	52000-09	ค่าใช้จ่ายในการเดินทาง			100.00
3	005	ค่าขนส่ง	52000-05	ค่าขนส่ง			30.00
4							.00
5							.00
6							.00
7							.00
8							.00

Select Form

No.	D	ชื่อ Form	คำอธิบาย	Form Path
1	<input checked="" type="checkbox"/>	dr_pcpay_form	ฟอร์มใบสำคัญจ่ายเงินสลดย่อย	C:\Program Files\Prosoft\WINSpeed\FORMS\pcform.p
2	<input type="checkbox"/>	dr_voucher_inv	ฟอร์ม Voucher	C:\Program Files\Prosoft\WINSpeed\FORMS\glform.pbl
3	<input type="checkbox"/>	dr_hold_taxx_payx_other	หนังสือรับรองการหักภาษี ณ ที่จ่าย (ไม่มีผู้กระทำ)	C:\Program Files\Prosoft\WINSpeed\FORMS\vtform.pb
4	<input type="checkbox"/>	dr_holding_tax_pay_other	หนังสือรับรองการหักภาษี ณ ที่จ่าย (มีผู้กระทำ)	C:\Program Files\Prosoft\WINSpeed\FORMS\vtform.pb

รับสินค้าผลิตเสร็จ

Partially Refer

Receipt F/G

เลขที่เอกสาร: ICCF5201-00002 วันที่เอกสาร: 16/01/2552 ใบรับสินค้า: [ ] รหัสแผนก: 007 แผนกผลิตวัตถุดิบ

หมายเลข: มินติกแผนรับสินค้าผลิตเสร็จ รหัส Job: [ ]

ผู้บันทึก: EMP-00007 สมศักดิ์ สุรชัย ผู้รับสินค้า: EMP-00007 สมศักดิ์ สุรชัย

No.	รหัสสินค้า	ชื่อสินค้า	หน่วยนับ	คลัง	ที่เก็บ	จำนวน	ต้นทุน/หน่วย	จำนวนเงิน
1	FG-003	ฉนวนกันความร้อน	ม้วน	01	01	1,000.00	20.00	20,000.00
2						.00	.00	.00
3						.00	.00	.00
4						.00	.00	.00
5						.00	.00	.00
6						.00	.00	.00
7						.00	.00	.00
8						.00	.00	.00
9						.00	.00	.00
10						.00	.00	.00

รวม 20,000.00

Detail Description History

Nav Save Delete Find Copy IC List WH List **Print** Close

2.Click Design