

ระบบ Import and Export

➤ Import and Export หน้าจอ ใบบันทึก และ รับสินค้าผลิตเสร็จ เพิ่ม Lot No.

1. เข้าที่ระบบ Import and Export > IE Data Entry > Import Transaction and Export Transaction

Prosoft WINSpeed : บริษัท ตัวอย่าง จำกัด <สำนักงานใหญ่>

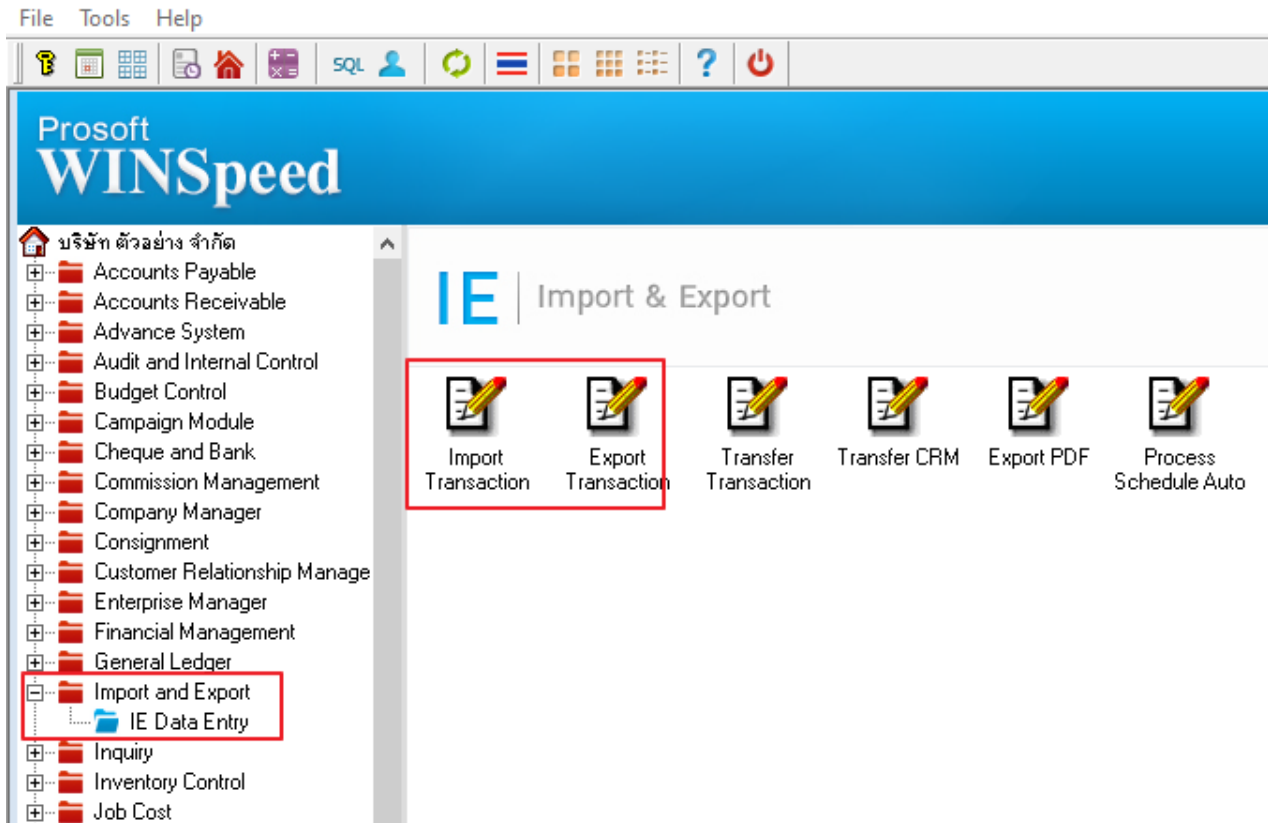

2. เลือก Menu Issue Stock and Receipt F/G

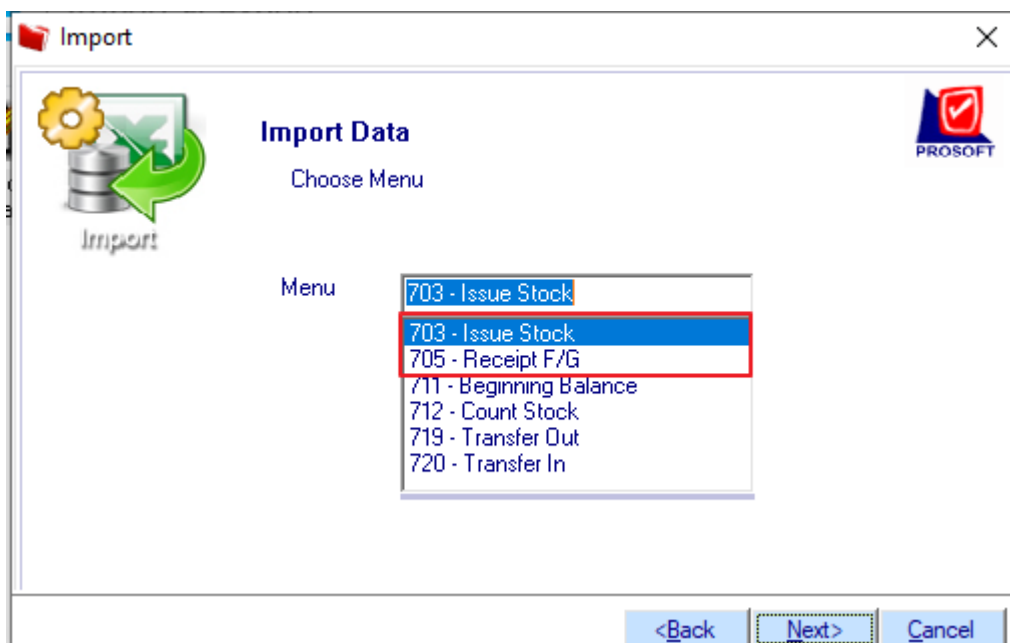

3. เพิ่มรายการ Lot No. เพื่อให้รองรับต่อการใช้งานสินค้าที่มี Lot No.

Import
✕

Issue Stock

ระบุไฟล์ข้อมูล *	<input type="text"/>	Browse	แยกข้อมูล *	<input type="text"/>
เลขที่เอกสาร *	<input type="text"/>	รายการเอกสาร *	<input type="text"/>	รหัสแผนก <input type="text"/>
วันที่เอกสาร *	<input type="text"/>		รหัส Job <input type="text"/>	ชื่อ Job <input type="text"/>
หมายเหตุ	<input style="width: 100%;" type="text"/>			
รหัสผู้บันทึก	<input type="text"/>	ชื่อผู้บันทึก	<input type="text"/>	รหัสผู้รับสินค้า <input type="text"/>
		ชื่อผู้รับสินค้า	<input type="text"/>	ชื่อผู้รับสินค้า <input type="text"/>

* รหัสสินค้า	* ชื่อสินค้า	* คลัง	* ที่เก็บ	หน่วยนับ	* จำนวน	ต้นทุน/หน่วย	จำนวนเงิน
รหัส Job	ชื่อ Job	อัตราส่วนหน่วยนับ		หน่วยนับขนาน	จำนวนนับขนาน		LotNo
				<Default>			

Detail
 Description

Import Test Import [<Back](#) [Next>](#) [Cancel](#)