

ระบบ Purchase Order

➤ รายงานซื้อเชื่อ สามารถ Design เพิ่มแสดง Column หน่วยนับขนานได้

1.เข้าที่ระบบ Purchase Order > PO Reports > ซื้อเชื่อ

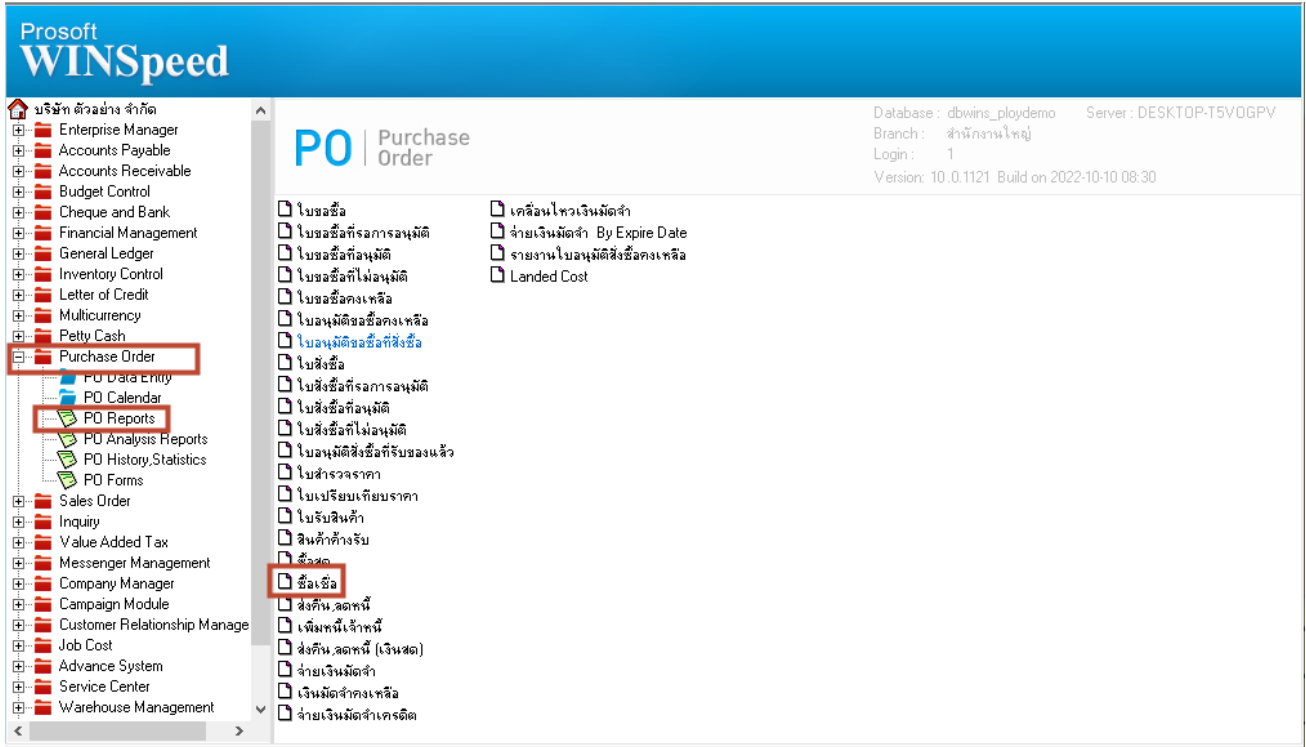

The screenshot shows the Prosoft WINSpeed application interface. On the left is a navigation tree with 'Purchase Order' and 'PO Reports' highlighted. The main area displays a list of report options for 'PO | Purchase Order', including 'ซื้อเชื่อ' (Purchase Order) which is highlighted with a red box. Other options include 'ใบขอซื้อ', 'ใบสั่งซื้อที่รอการอนุมัติ', 'ใบสั่งซื้อที่อนุมัติ', 'ใบสั่งซื้อที่ไม่อนุมัติ', 'ใบสั่งซื้อคงเหลือ', 'ใบอนุมัติซื้อของเหลือ', 'ใบอนุมัติซื้อที่สั่งซื้อ', 'ใบสั่งซื้อ', 'ใบสั่งซื้อที่รอการอนุมัติ', 'ใบสั่งซื้อที่อนุมัติ', 'ใบสั่งซื้อที่ไม่อนุมัติ', 'ใบอนุมัติสั่งซื้อที่รับของแล้ว', 'ใบสำรวจราคา', 'ใบเปรียบเทียบราคา', 'ใบรับสินค้า', 'สินค้าค้างรับ', 'ซื้อสด', 'ซื้อเชื่อ', 'ส่งคืน สต็อกนี้', 'เพิ่มหนี้ เจ้าหนี้', 'ส่งคืน สต็อกนี้ (เงินสด)', 'จ่ายเงินมัดจำ', 'เงินมัดจำคงเหลือ', and 'จ่ายเงินมัดจำเครดิต'.

2.เลือก Range Option ที่ต้องการดูรายงาน Click > OK

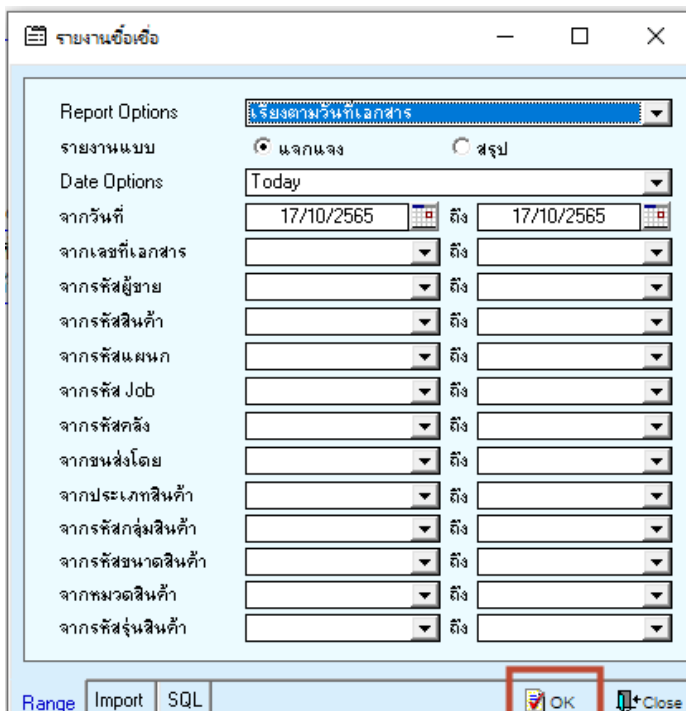

The screenshot shows the 'รายงานซื้อเชื่อ' (Purchase Order Report) dialog box. It has a title bar with a close button. The 'Report Options' dropdown is set to 'เรียงตามวันที่เอกสาร'. Below are radio buttons for 'แจกแจง' (selected) and 'สรุป' (Summary). The 'Date Options' dropdown is set to 'Today'. There are two date pickers, both showing '17/10/2565'. Below are several dropdown menus for filtering by 'จากเลขที่เอกสาร', 'จากรหัสผู้ขาย', 'จากรหัสสินค้า', 'จากรหัสแผนก', 'จากรหัส Job', 'จากรหัสคลัง', 'จากขนส่งโดย', 'จากประเภทสินค้า', 'จากรหัสกลุ่มสินค้า', 'จากรหัสขนาดสินค้า', 'จากหมวดสินค้า', and 'จากรหัสรุ่นสินค้า'. At the bottom, there are buttons for 'Range', 'Import', 'SQL', 'OK' (highlighted with a red box), and 'Close'.

3.เลือก Icon Design

DEMO บริษัท ตัวอย่าง จำกัด
รายงานซื้อซื้อ - เรียงตามวันที่เอกสาร (แบบแจกแจง)

วันที่รับ: 17 ตุลาคม 2565 เวลา: 09:56 หน้า 1 / 3

วันที่เอกสาร	เลขที่ใบกำกับ	เลขที่ใบส่งถึง	แผนก	ชื่อผู้ขาย	จำนวนเงิน	ส่วนลด (เป็นเงิน)	เงินมัดจำ	เงินก่อนภาษี	ภาษีซื้อ	รวมทั้งสิ้น
รายละเอียด	ชื่อสินค้า				จำนวน	หน่วยนับ	ราคา/หน่วย	ส่วนลดสินค้า(เป็นเงิน)	จำนวนเงิน	
20/01/2552	VC5201-00001	5201-00001	POA5201-00002	Diethelm Trading Co.,Ltd.	72,500.00			72,500.00	5,075.00	77,575.00
IC-0001	คอมพิวเตอร์ รุ่น SAMSUNG				5.00	เครื่อง	14,500.00			72,500.00
รวม	1	รายการ			5.00		รวมส่วนลดสินค้า			
รวมประจำวัน	1	รายการ			รวมเงิน			72,500.00	5,075.00	77,575.00
22/01/2552	VC5201-00002	5201-00021		บริษัท โกลบ งามา จำกัด	37,500.00		20% (7,500.00)	30,000.00	2,100.00	32,100.00
IC-0010	CPU 2.0 GB				3.00	ตัว	5,000.00			15,000.00
IC-0011	CPU 2.4 GB				5.00	ตัว	4,500.00			22,500.00
รวม	2	รายการ			8.00		รวมส่วนลดสินค้า			
รวมประจำวัน	1	รายการ			รวมเงิน			30,000.00	2,100.00	32,100.00
26/01/2552	VC5201-00003	5201-00056		โรงงาน เจริญกิจ	5,000.00			5,000.00	350.00	5,350.00
SC-0001	ค่าบริการติดตั้ง				1.00	ครั้ง	5,000.00			5,000.00
รวม	1	รายการ			1.00		รวมส่วนลดสินค้า			
รวมประจำวัน	1	รายการ			รวมเงิน			5,000.00	350.00	5,350.00
04/03/2552	VC5203-00004	520301		FIRST-RATE ENGINEERING LTI	551,200.00			551,200.00	38,584.00	589,784.00
IC-0004	เครื่อง SCAN สายนิ้วมือ				5.00	ตัว	200.00			1,000.00
IC-0005	เครื่อง BIO SCAN				2.00	ตัว	100.00			200.00
IC-0012	CPU 2.6 GB				100.00	ตัว	2,000.00			200,000.00
IC-0013	ปรีมเซิร์ฟ SAMSUNG รุ่น S1001				100.00	เครื่อง	1,500.00			150,000.00
IC-0014	ปรีมเซิร์ฟ Canon รุ่น C1000				100.00	เครื่อง	2,000.00			200,000.00
รวม	5	รายการ			307.00		รวมส่วนลดสินค้า			
รวมประจำวัน	1	รายการ			รวมเงิน			551,200.00	38,584.00	589,784.00
25/03/2552	VC5203-00001	5203-0001	POA5203-00001	FIRST-RATE ENGINEERING LTI	23,055.00			23,055.00	1,613.85	24,668.85
IC-0004	เครื่อง SCAN สายนิ้วมือ				3.00	ตัว	7,450.00			22,350.00

หมายเหตุ: เลขที่ใบอ้างอิง = เลขที่ใบรับสินค้า หรือ เลขที่อนุมัติสั่งซื้อ

4. Click ขวา Add... > Column

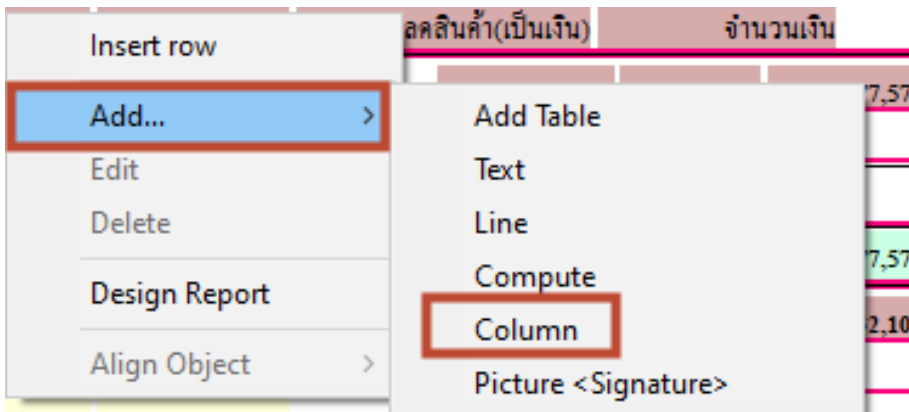

5.เลือก Column ที่ชื่อ GoodCompareQty : จำนวนหน่วยนับขนาน จากนั้นทำการจัดรูปแบบตัวอักษร ขนาดตัวอักษร ตามต้องการ ปรับตำแหน่งให้ตามต้องการ > Click OK

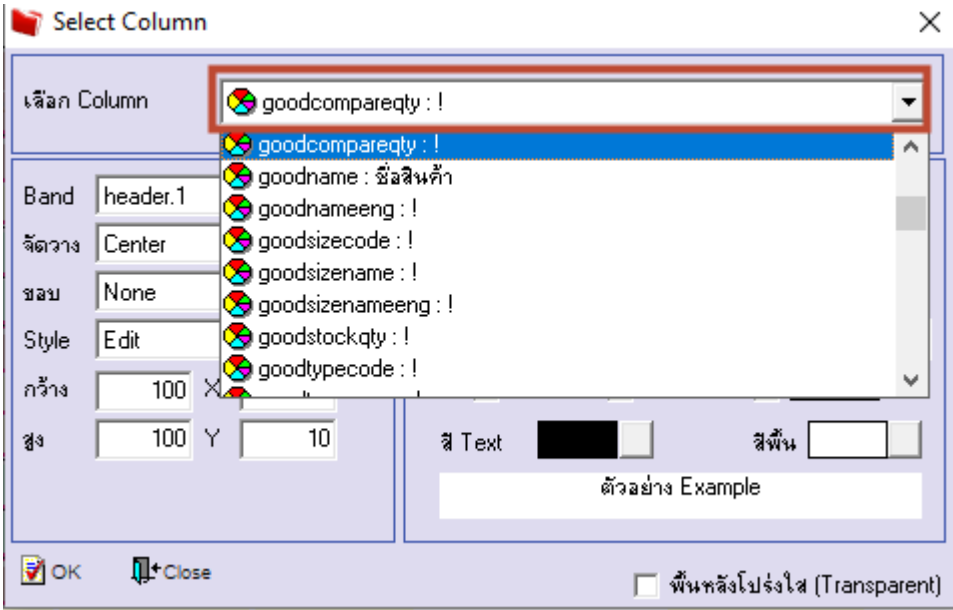

6. Click > Exit Design Mode เพื่อออกจากโหมด Design

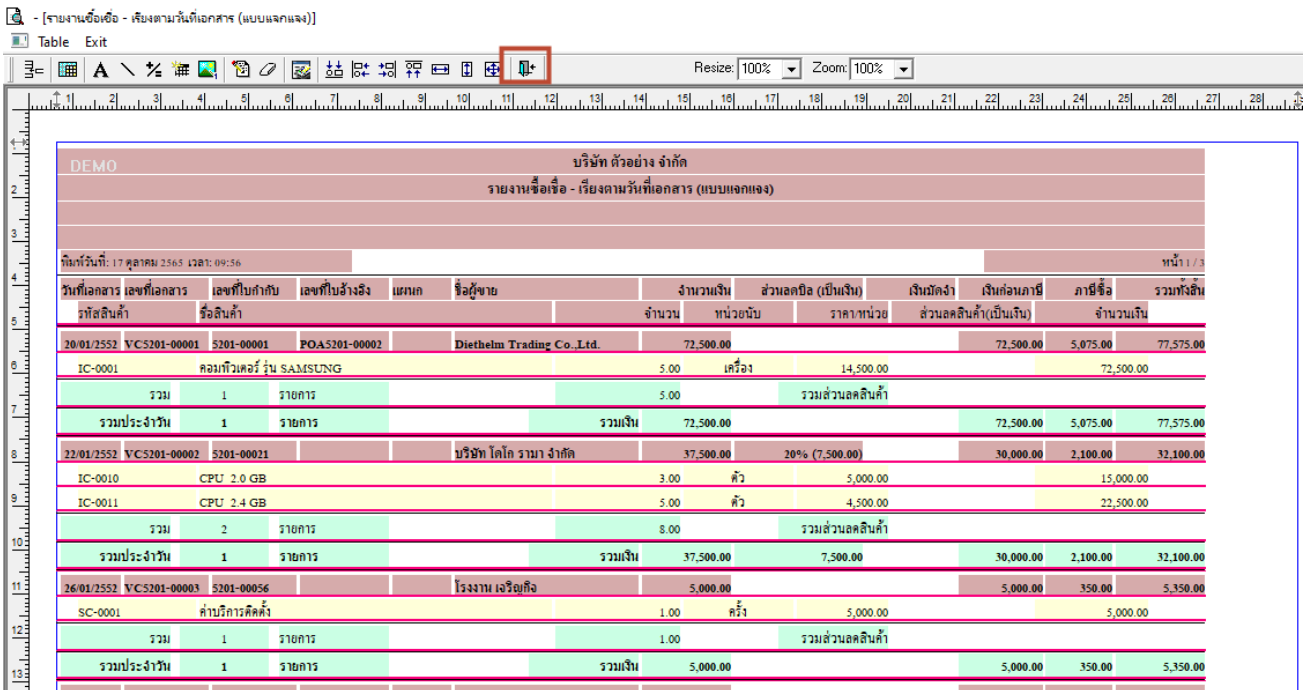

7.เลือก Tool > Save Report...

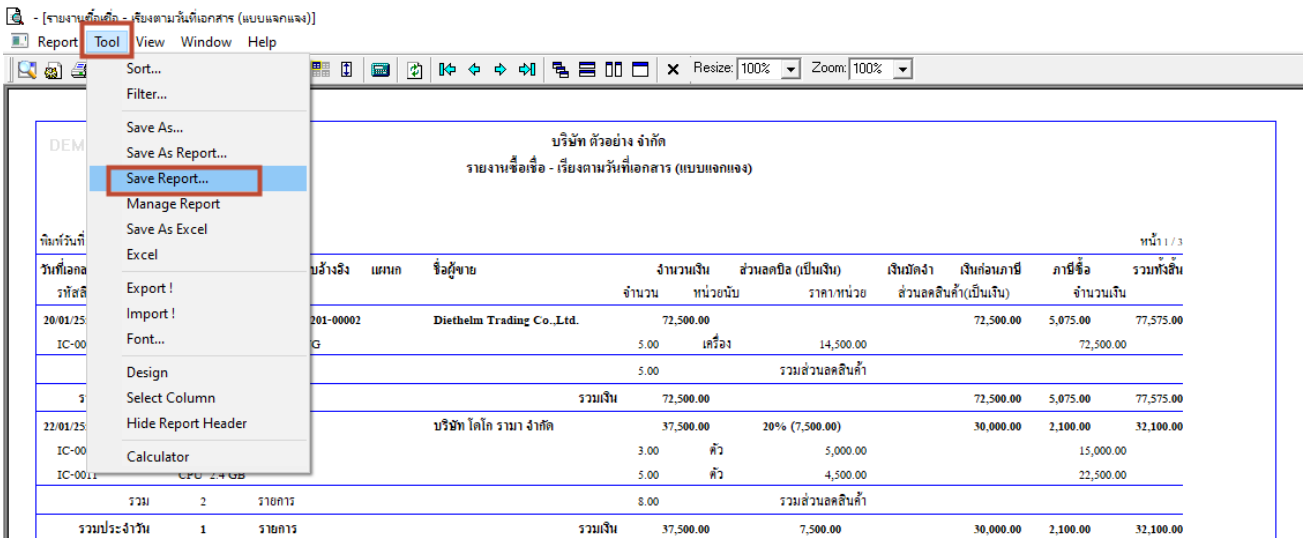

บริษัท ตัวอย่าง จำกัด
รายงานซื้อเชื่อ - เรียงตามวันที่เอกสาร (แบบแจกแจง)

วันที่เอกสาร	ใบอ้างอิง	ประเภท	ชื่อผู้ขาย	จำนวนเงิน	ส่วนลดคิด (เป็นเงิน)	เงินมัดจำ	เงินก่อนภาษี	ภาษีซื้อ	รวมทั้งสิ้น		
รหัส				จำนวน	หน่วยนับ	ราคาหน่วย	ส่วนลดคิด(เป็นเงิน)	จำนวนเงิน			
20/01/25	201-00002		Diethelm Trading Co.,Ltd.	72,500.00			72,500.00	5,075.00	77,575.00		
IC-00				5.00	เครื่อง	14,500.00			72,500.00		
				5.00							
									รวมส่วนลดสินค้า		
				รวมเงิน			72,500.00	72,500.00	5,075.00	77,575.00	
22/01/25			บริษัท โกลบ รามา จำกัด	37,500.00	20% (7,500.00)		30,000.00	2,100.00	32,100.00		
IC-00				3.00	ตัว	5,000.00			15,000.00		
IC-001				5.00	ตัว	4,500.00			22,500.00		
				รวม			8.00		รวมส่วนลดสินค้า		
รวมประจำวัน	1	รายการ		รวมเงิน			37,500.00	7,500.00	30,000.00	2,100.00	32,100.00

8.เลือก Library ที่ต้องการบันทึกรายงาน > Click เลือกถ้ามเมื่อให้ดึงรายงานต้นฉบับ ในกรณีที่จะบันทึกสร้างรายงานใหม่ > Click Icons รูปแผ่นดิสก์ เพื่อทำการบันทึกรายงานใหม่ Click > OK

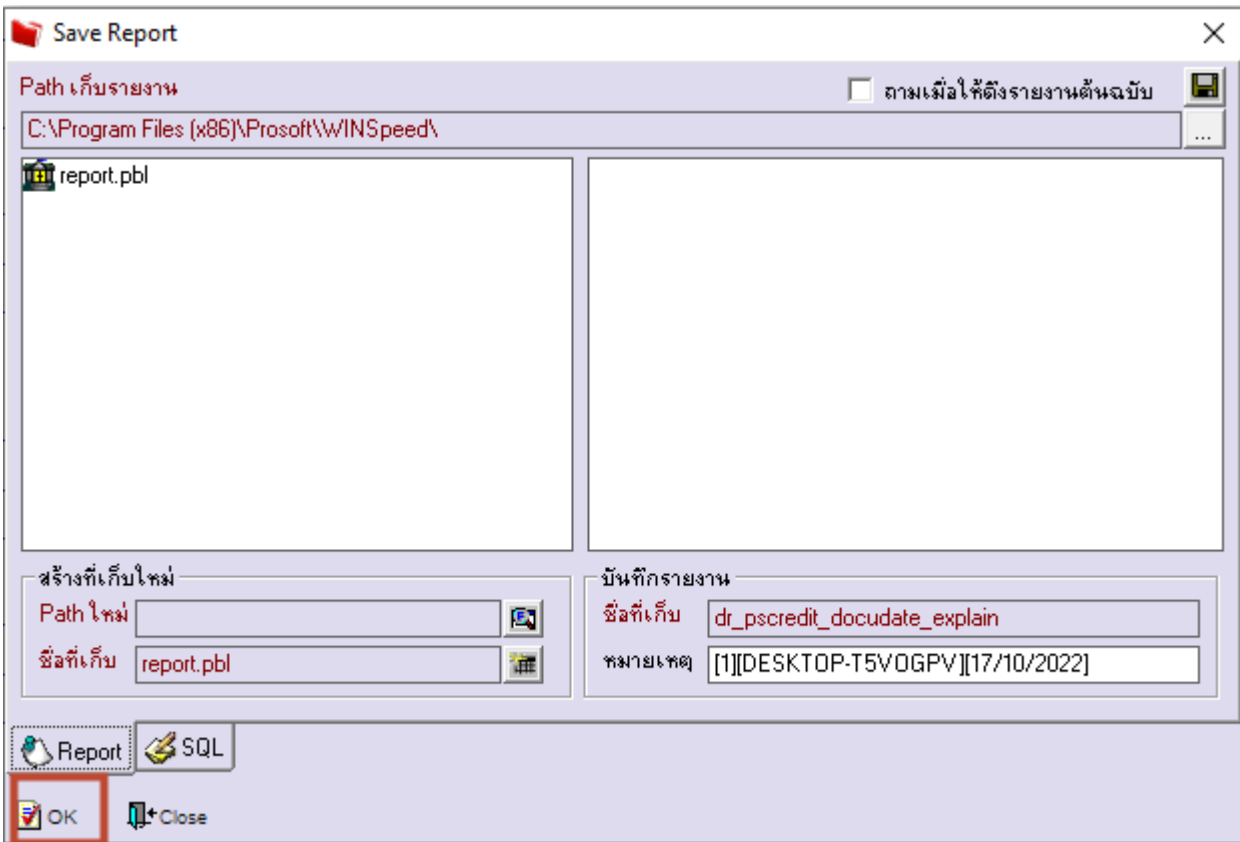

Save Report

Path เก็บรายงาน ถ้ามเมื่อให้ดึงรายงานต้นฉบับ

C:\Program Files (x86)\Prosoft\WINSpeed\

report.pbl

สร้างที่เก็บใหม่

Path ใหม่

ชื่อที่เก็บ report.pbl

บันทึกรายงาน

ชื่อที่เก็บ dr_pscredit_docudate_explain

หมายเลข [1][DESKTOP-T5VOGPV][17/10/2022]

Report SQL

OK Close