

ระบบ Multicurrency

- Purchase Order Report ระบบ Multicurrency เพื่อให้สามารถ Design แสดง Column คลังและที่เก็บเองได้

1.เข้าที่ระบบ Multicurrency > MC PO Reports > Purchase Order Report

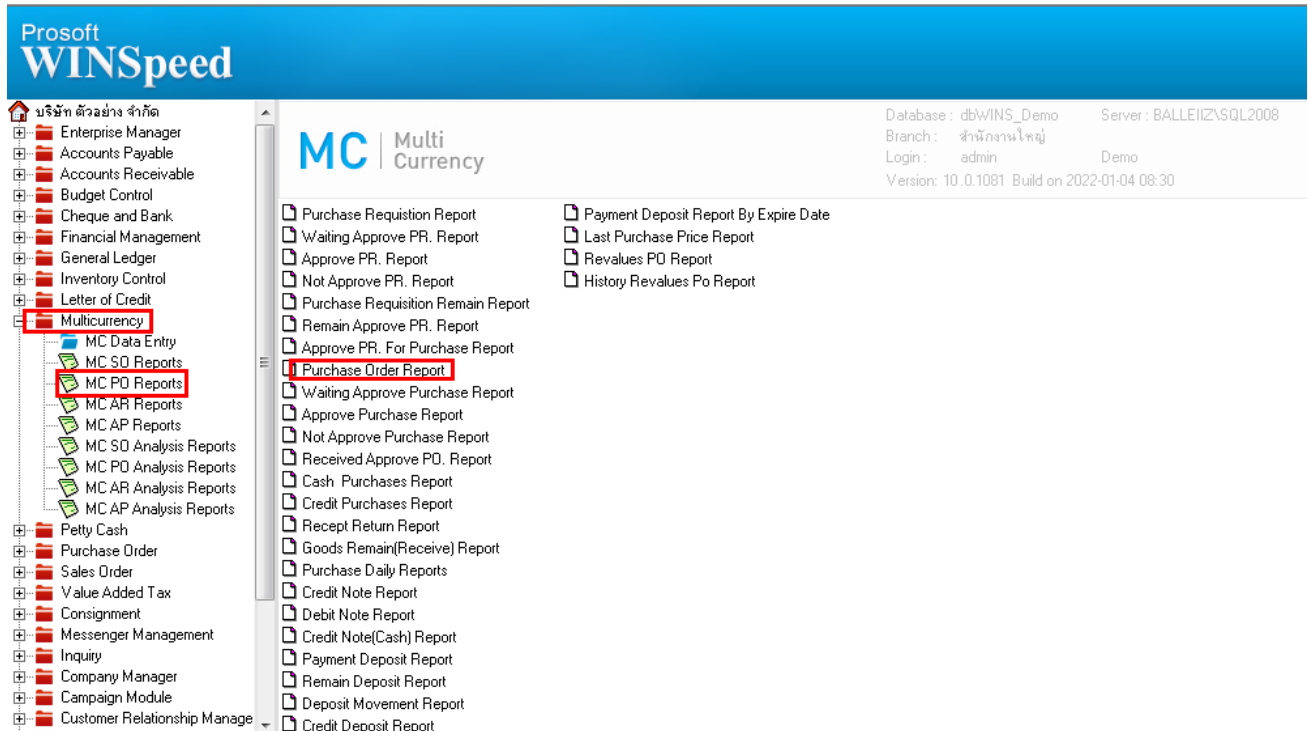

The screenshot shows the Prosoft WINSpeed Multi Currency interface. On the left is a navigation tree with 'Multicurrency' and 'MC PO Reports' highlighted. The main area displays a list of reports, with 'Purchase Order Report' selected. The top right corner shows system information: Database: dbwINS_Demo, Server: BALLEIIZ\SQL2008, Branch: สำนักงานใหญ่, Login: admin, Demo, Version: 10.0.1081, Build on 2022-01-04 08:30.

2.เลือก Range Option ที่ต้องการดูรายงาน Click > OK

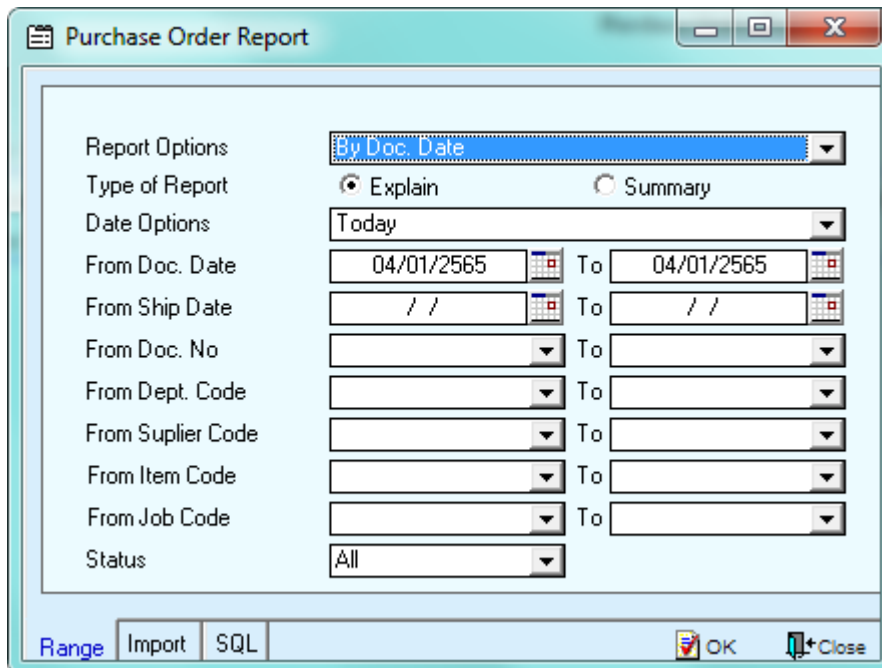

The screenshot shows the 'Purchase Order Report' dialog box. It has a title bar with a menu icon and window controls. The main area contains 'Report Options' with a dropdown set to 'By Doc. Date'. Below are radio buttons for 'Explain' (selected) and 'Summary'. 'Date Options' is set to 'Today'. There are several 'From' and 'To' fields for 'Doc. Date', 'Ship Date', 'Doc. No', 'Dept. Code', 'Supplier Code', 'Item Code', and 'Job Code'. The 'Status' field is set to 'All'. At the bottom, there are buttons for 'Range', 'Import', 'SQL', 'OK', and 'Close'.

3.เลือก Icon Design

Print Date: 04 January 2565 Time : 10:36 Page 1 / 1

Doc. Date	Doc. No.	Appr. No.	Vendor Name	Gross Bill Disc.(Amount)	Base Amount	VAT	Net. Currency	Rate	Net. (B) Appr. S		
Item Code	Item Name			Qty.	UOM		Price	Item disc.(Amount)	Amount		
04/01/2565	PO6501-00001		GRAND INTER SCALE CO.,LTD.	760.00	2500 (2,500.00)	-1,740.00	-121.80	-1,861.80	S (\$)	40.000000	-74,472.00
	DM-001			20.000	Kilogram		28.000				560.00
	DM-002			20.000	Kilogram		10.000				200.00
Total Item		2	Item(s)	Total Item	40.000						
Daily Total		1	Item(s)	Total Item	760.00	-1,740.00	-121.80	-1,861.80			-74,472.00
Grand Total		1	Item(s)	Grand Total	760.00	-1,740.00	-121.80	-1,861.80			-74,472.00

4.Click ขวา Add... > Column

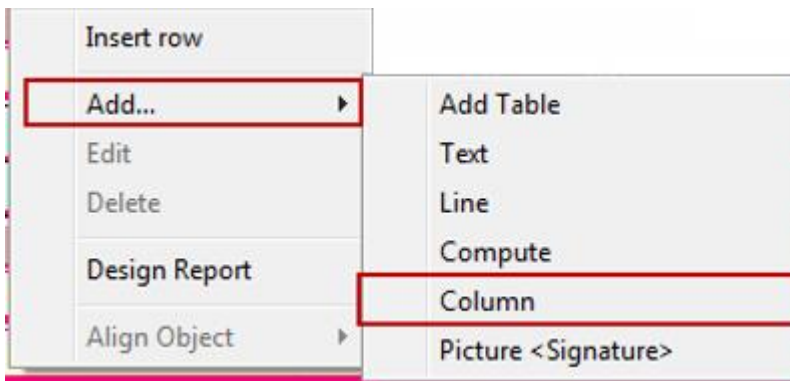

5.เลือกเพิ่ม Column ให้ Design ได้ดังนี้

5.1.รหัสคลัง :: InveCode

5.2.ชื่อคลัง :: InveName

5.3.ชื่อคลัง Eng :: InveNameEng

5.4.รหัสที่เก็บ :: LocaCode

5.5.ชื่อที่เก็บ :: LocaName

5.6.ชื่อที่เก็บ Eng :: LocaNameEng

6. จากนั้นทำการจัดรูปแบบตัวอักษร ขนาดตัวอักษร ตามต้องการ ปรับตำแหน่งให้ตามต้องการ > Click OK

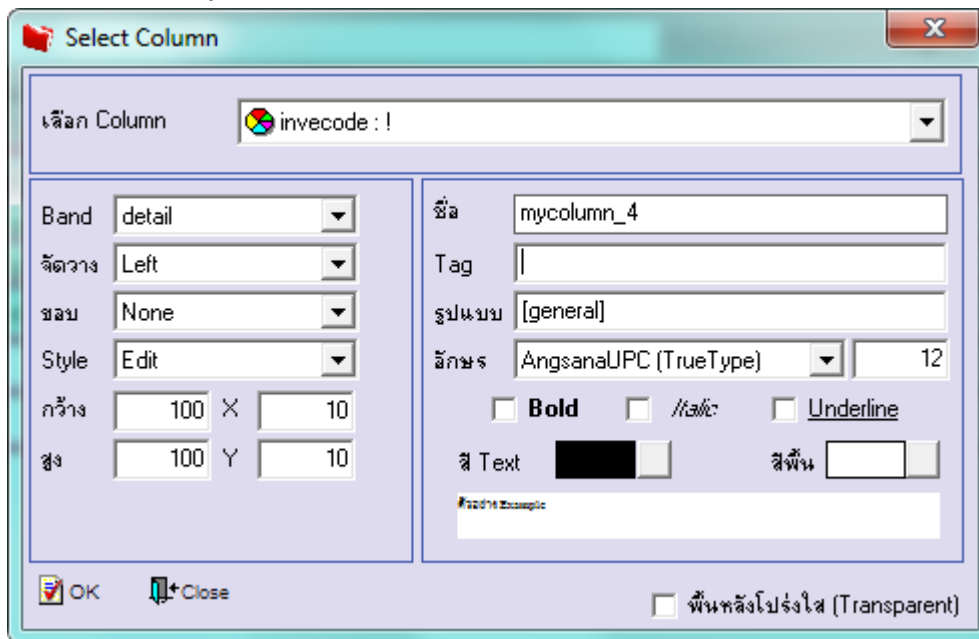

7. Click > Exit Design Mode เพื่อออกจากโหมด Design

Doc. Date	Doc. No.	Appr. No.	Vendor Name	Gross Bill Disc.(Amount)	Base Amount	VAT	Net. Currency	Rate	Net. (B)	Appv. S
Item Code	InveCode	LocaCode		Qty	UOM	Price	Item disc.(Amount)		Amount	
04/01/2565	PO6501-00001		GRAND INTER SCALE CO.,LTD.	760.00	2500 (2,500.00)	-1,740.00	-121.80	-1,861.80	\$ (S) 40,000,000	-74,472.00
	DM-001	01 01		20.000	Kilogram	28.000			560.00	
	DM-002	01 01		20.000	Kilogram	10.000			200.00	
Total Item		2	Item(s)	Total Item		40.000				
Daily Total		1	Item(s)	Total Item		760.00	-1,740.00	-121.80	-1,861.80	-74,472.00
Grand Total		1	Item(s)	Grand Total		760.00	-1,740.00	-121.80	-1,861.80	-74,472.00

8.เลือก Tool > Save Report...

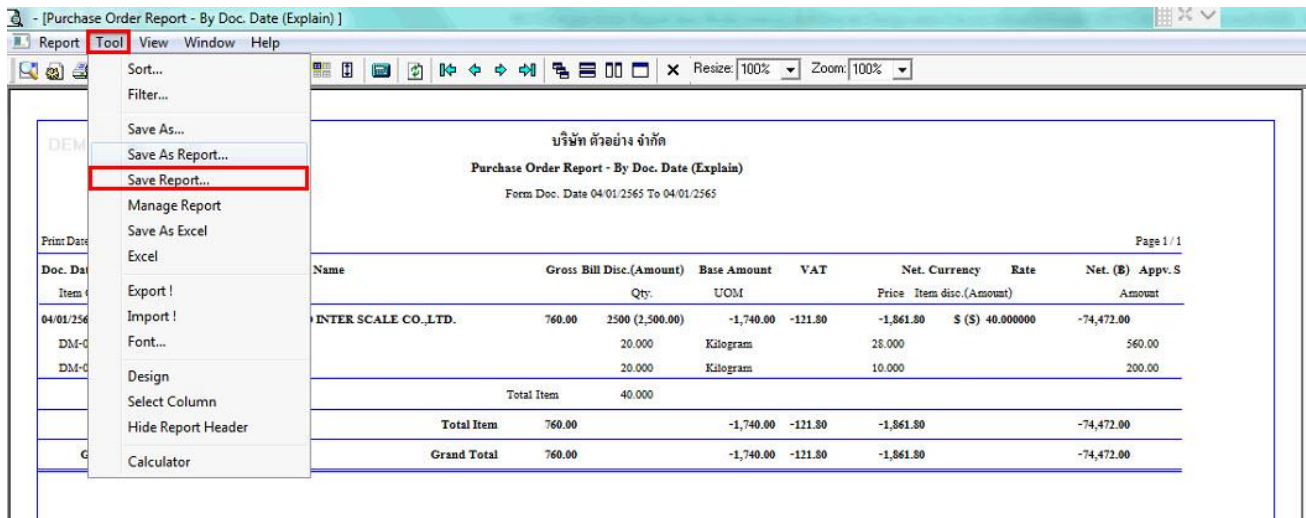

Name	Gross Bill Disc.(Amount)	Base Amount	VAT	Net. Currency	Rate	Net. (B) Appv. S	Amount
INTER SCALE CO.,LTD.	760.00	2500 (2,500.00)	-1,740.00	-121.80	-1,861.80	S (S) 40.000000	-74,472.00
		Qty: UOM					
		20.000 Kilogram					560.00
		20.000 Kilogram					200.00
Total Item	40.000						
Total Item	760.00		-1,740.00	-121.80	-1,861.80		-74,472.00
Grand Total	760.00		-1,740.00	-121.80	-1,861.80		-74,472.00

9.เลือก Library ที่ต้องการบันทึกรายงาน > Click เลือกถามเมื่อให้ดึงรายงานต้นฉบับ ในกรณีที่จะบันทึกสร้างรายงานใหม่ > Click Icons รูปแผ่นดิสก์ เพื่อทำการบันทึกรายงานใหม่ Click > OK

