

ระบบ Purchase Order

- SO ฟอร์มขายสดขายเชื่อสามารถ Design เพิ่มแสดง Column ชื่อเลขที่ใบกำกับเดิม สำหรับออกแทนได้

1. เข้าที่ระบบ Sales Order > SO Data Entry > ขายสด/ขายเชื่อ

The screenshot shows the Prosoft WINSpeed software interface. On the left is a navigation tree with 'Sales Order' and 'SO Data Entry' highlighted. The main area displays the 'SO Sales Order' menu with various icons for different transaction types. The 'ขายสด' (Cash Sale) icon is highlighted with a red box. The top right corner shows system information: Database: dbWINS_Demo, Server: BALLEI2\SQL2008, Branch: สำนักงานใหญ่, Login: admin, Demo, Version: 10.0.1072, Build on: 2021-11-01 08:30.

2. เลือกเอกสาร Click > Print

The screenshot shows a 'ขายสด' (Cash Sale) form in the software. The form contains fields for 'รหัสลูกค้า' (CUS-00041), 'ชื่อผู้ติดต่อ', 'วันที่ใบส่งของ' (06/09/2564), and 'วันที่ใบกำกับ' (06/09/2564). Below these is a table with columns: No., รหัสสินค้า, ชื่อสินค้า, คั่ง, ที่เก็บ, หน่วยนับ, จำนวน, ราคา/หน่วย, ส่วนลด, จำนวนเงิน. The first row shows a sale of 10 units of 'ทีวีจอสียวธา' for 100,000.00. At the bottom right, there are summary fields: 'จำนวนเงินรวม' (100,000.00), 'ส่วนลดการค้า' (0.00), 'ตัดเงินมัดจำ' (0.00), 'ฐานภาษี' (100,000.00), 'อัตราภาษี (%)' (7.00), and 'รวมทั้งสิ้น' (107,000.00). The 'Print' button in the bottom toolbar is highlighted with a red box.

3. Click Design

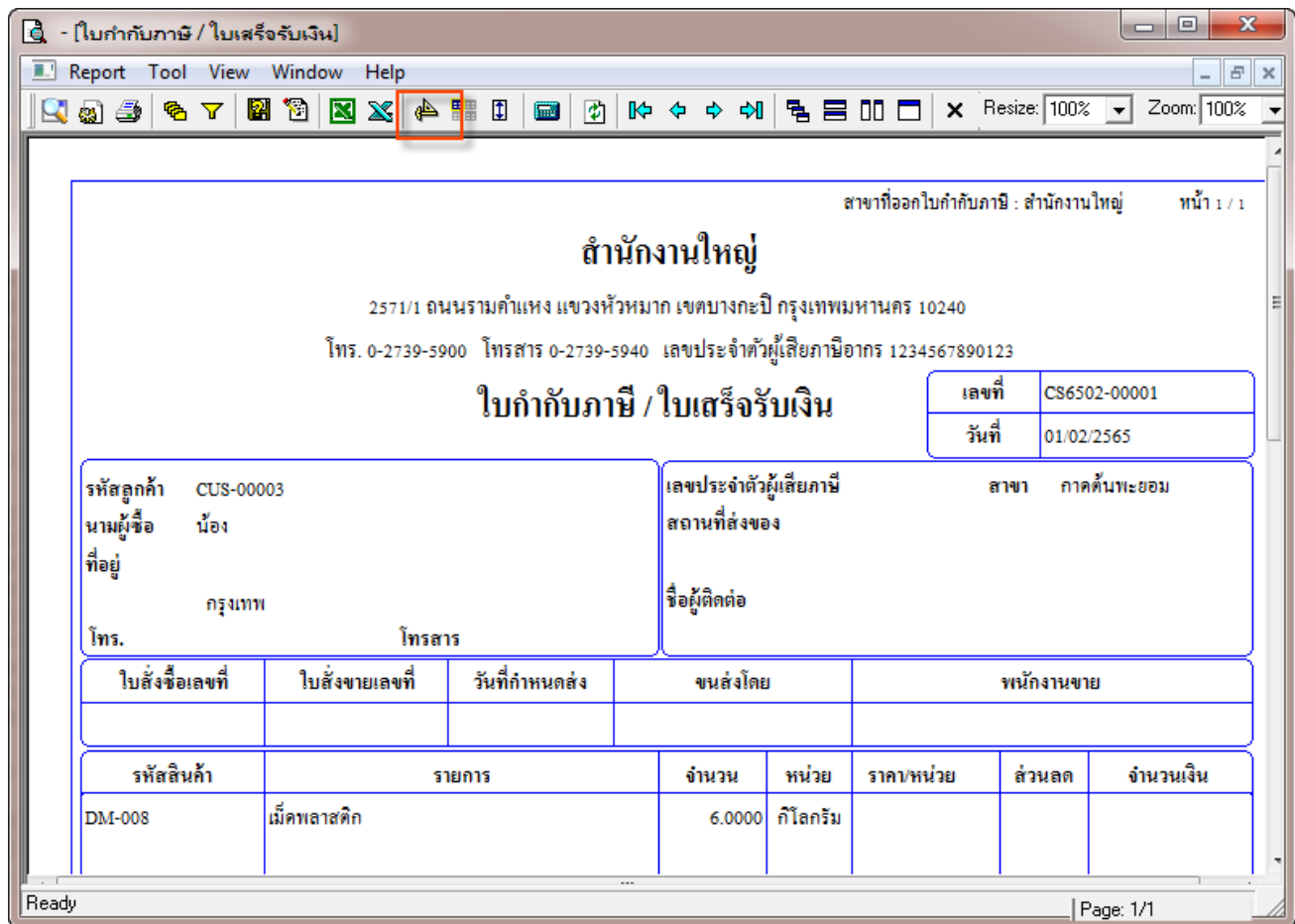

สาขาที่ออกใบกำกับภาษี : สำนักงานใหญ่ หน้า 1 / 1

สำนักงานใหญ่

2571/1 ถนนรามคำแหง แขวงหัวหมาก เขตบางกะปิ กรุงเทพมหานคร 10240
โทร. 0-2739-5900 โทรสาร 0-2739-5940 เลขประจำตัวผู้เสียภาษีอากร 1234567890123

ใบกำกับภาษี / ใบเสร็จรับเงิน

เลขที่	CS6502-00001
วันที่	01/02/2565

รหัสลูกค้า	CUS-00003	เลขประจำตัวผู้เสียภาษี	สาขา	ภาคตะวันออกเฉียงเหนือ
นามผู้ซื้อ	น้อง	สถานที่ส่งของ		
ที่อยู่		ชื่อผู้ติดต่อ		
กรุงเทพฯ				
โทร.		โทรสาร		

ใบสั่งซื้อเลขที่	ใบส่งขายเลขที่	วันที่กำหนดส่ง	ขนส่งโดย	พนักงานขาย

รหัสสินค้า	รายการ	จำนวน	หน่วย	ราคา/หน่วย	ส่วนลด	จำนวนเงิน
DM-008	เม็ดพลาสติก	6.0000	กิโลกรัม			

Ready Page: 1/1

4.เลือก Add... > Column

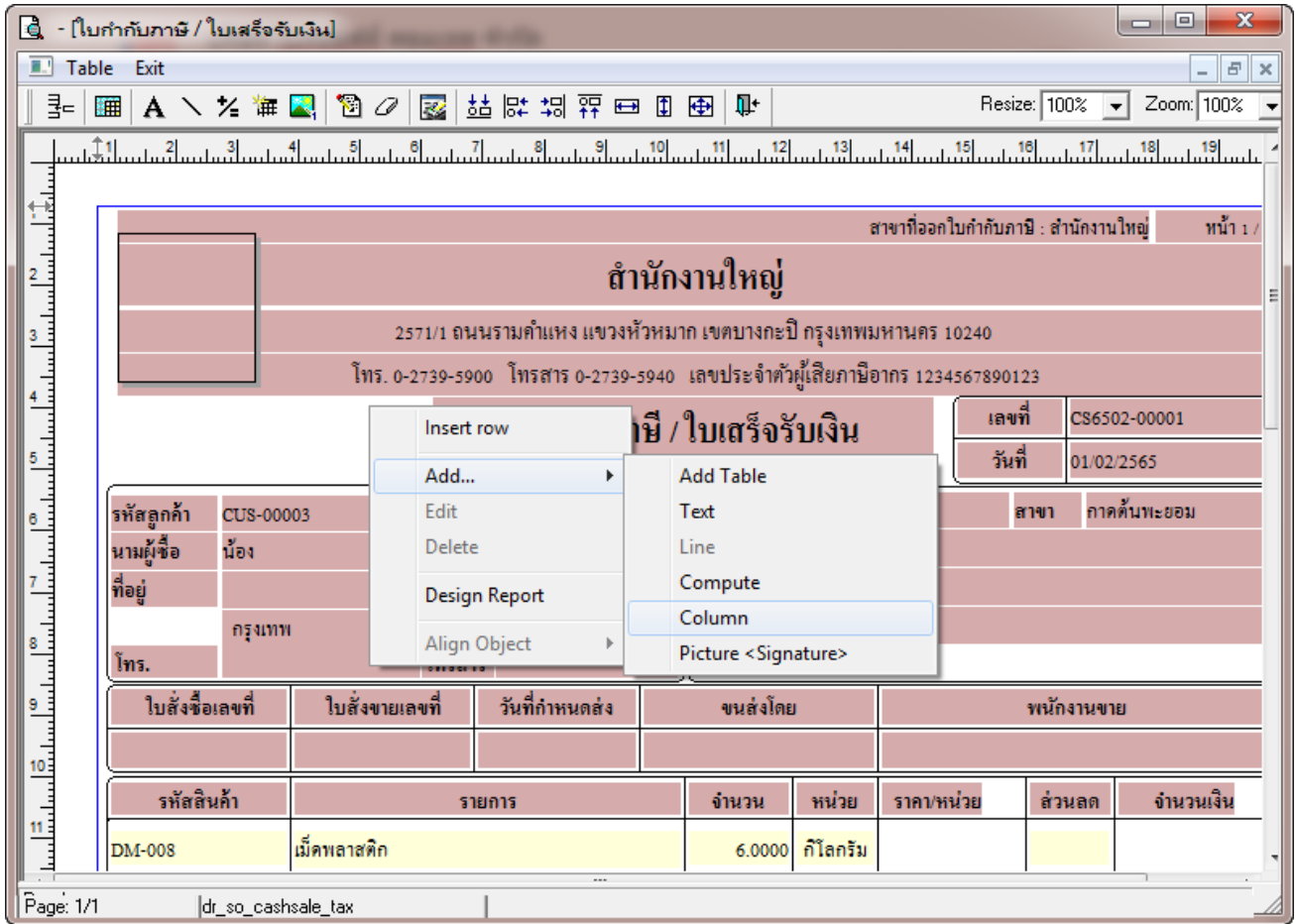

5.เลือก Column ชื่อ lastinvno : ! เพื่อเพิ่มแสดง “เลขที่ใบกำกับเดิม”

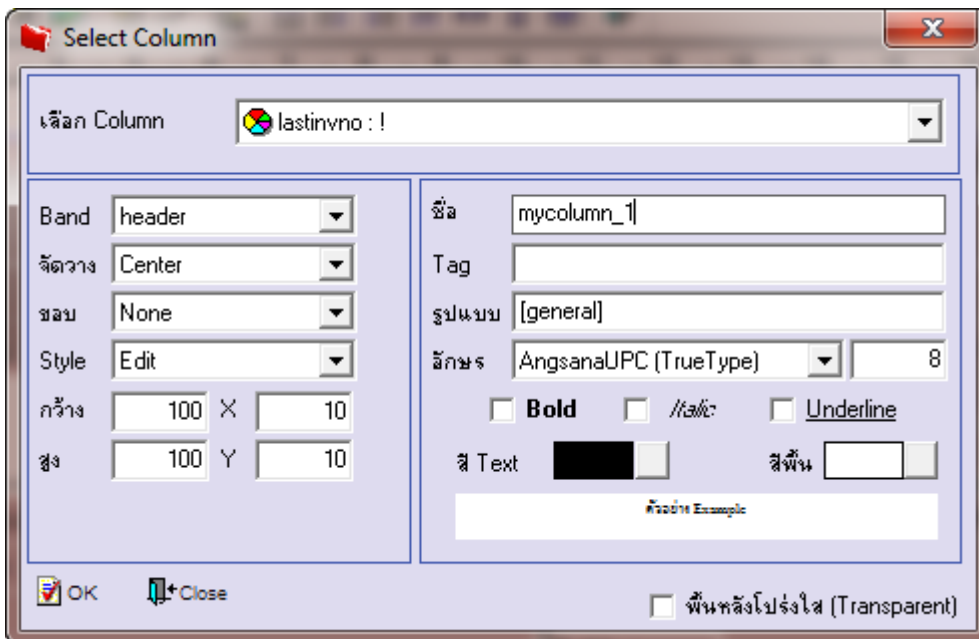

6. Click > Exit Design Mode เพื่อออกจาก Mode Design

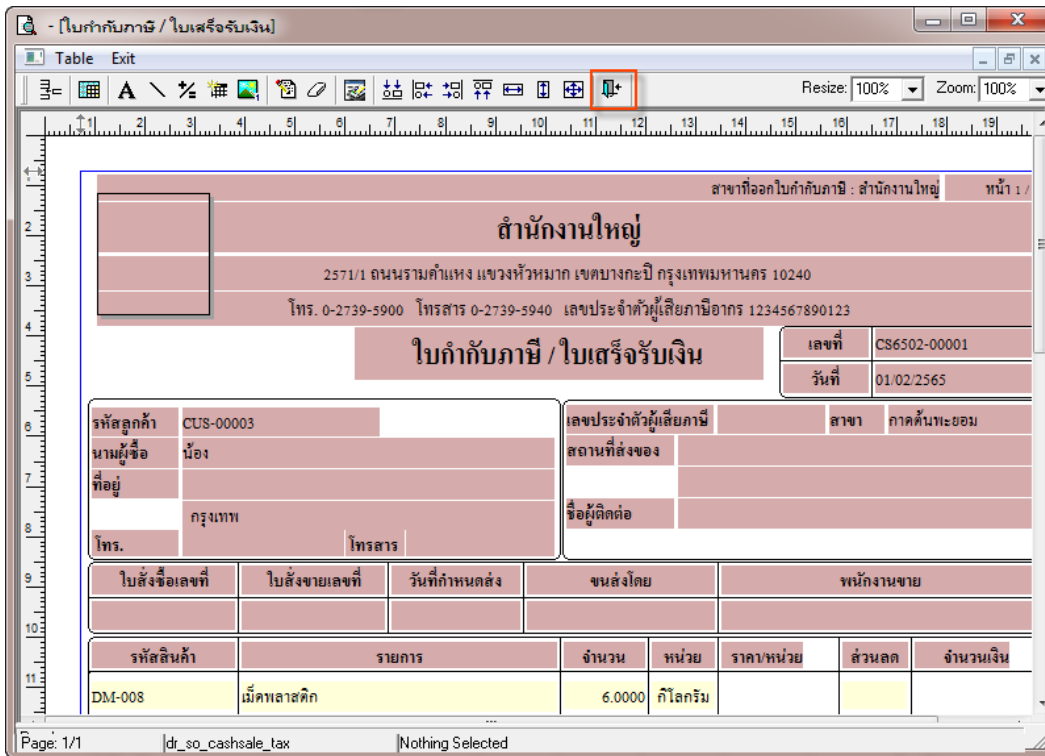

9. ทำการ Save form โดยเข้าไปที่ Tool > Save As Report...

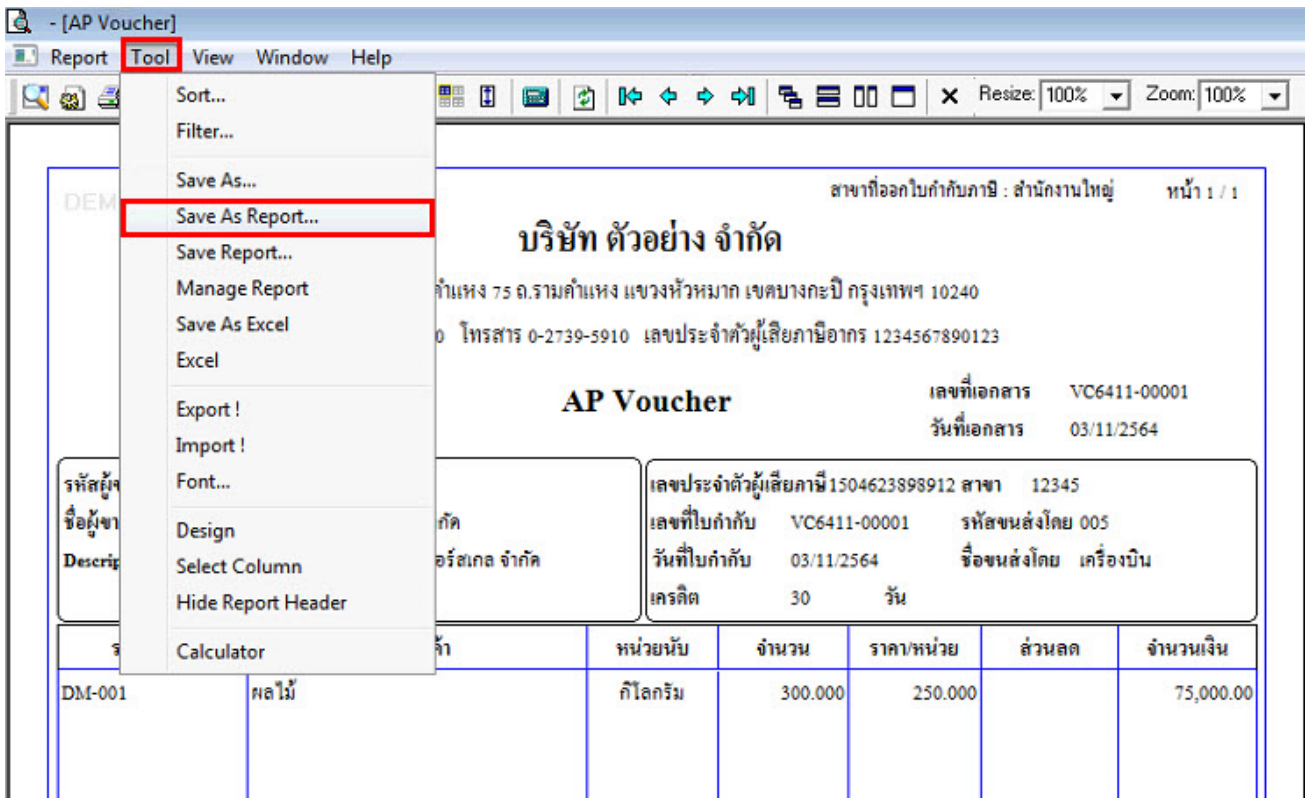

10. Click เลือกรายการ my_report.pbl กำหนด Report name (กรอกชื่อเป็นภาษาอังกฤษเท่านั้น) Click > OK

