

ระบบ Sales Order

➤ ฟอรัมรับคืนลดหนี้สามารถ Design เพิ่มแสดง Column กำหนดหน้าชื่อลูกหนี้ได้

1. เข้าที่ระบบ Sales Order > SO Data Entry > รับคืน,ลดหนี้

The screenshot shows the Prosoft WINSpeed software interface. The left sidebar contains a tree view with 'Sales Order' expanded to 'SO Data Entry'. The main window displays 'SO | Sales Order' with a grid of icons for various functions: Inquiry, Estimate, ใบเสนอราคา, ลงมติใบเสนอราคา, ใบสั่งซื้อ, ใบส่งขาย, รับเงินมัดจำ, รับเงินมัดจำเครดิต, ขายสด, and ขายเชื่อ. Below these are icons for 'รับคืน,ลดหนี้', 'รับคืน,ลดหนี้(เงินสด)', 'เพิ่มหนี้', and 'SO Export/Import'. The top right corner shows system information: Database: dbWINS_Demo, Server: BALLEIIZ\SQL2008, Branch: สำนักงานใหญ่, Login: admin, Version: 10.0.0980, Build on 2020-01-27 08:30.

2. เลือก Find เพื่อเรียกเอกสาร

The screenshot shows the 'รับคืน,ลดหนี้' (Credit Note) form. It includes fields for 'รหัสลูกค้า' (Customer Code), 'ชื่อผู้ติดต่อ' (Contact Name), 'เลขที่เอกสารเดิม' (Original Invoice No.), 'เลขที่เอกสาร' (Credit Note No.), 'วันที่เอกสาร' (Invoice Date), 'เลขที่ใบกำกับ' (VAT No.), 'วันที่ใบกำกับ' (VAT Date), and 'วันที่เอกสารเดิม' (Original Invoice Date). Below these is a table with columns: Customer PO, วันที่นับเครดิต (Credit Date), เครดิต (วัน) (Credit (Days)), วันที่ครบกำหนด (Due Date), วันที่นัดชำระ (Payment Date), วันที่กำหนดส่ง (Delivery Date), สนส่งโดย (By), and พนักงานขาย (Salesman). The table contains one row with Customer PO 06/02/2563. Below the table is a summary section with fields for 'จำนวนเงินรวม' (Total Amount), 'มูลค่าใบกำกับเดิม' (Original VAT Amount), 'ส่วนลดการค้า' (Trade Discount), 'มูลค่าที่ถูกตัดลง' (Deducted Amount), 'ฐานภาษี' (Tax Base), 'อัตราภาษี (%)' (Tax Rate (%)), and 'รวมทั้งสิ้น' (Total). The bottom of the form has a toolbar with buttons for 'Detail', 'More', 'Rate', 'Description', 'VAT', 'GL', 'New', 'Save', 'Delete', 'Find', 'Copy', 'Print', and 'Close'. The 'Find' button is highlighted with a red box.

3.เลือก Print เพื่อพิมพ์ฟอร์ม

รับกิน.ลดหนี้

Credit Note

รหัสลูกค้า: [] เลขที่เอกสาร: [] วันที่เอกสาร: 06/02/2563
 ชื่อผู้ติดต่อ: [] เลขที่ใบกำกับ: [] วันที่ใบกำกับ: 06/02/2563
 เลขที่เอกสารเดิม: [] เลขที่ใบกำกับเดิม: [] วันที่เอกสารเดิม: []

Customer PO	วันที่นับเครดิต	เครดิต (วัน)	วันที่ครบกำหนด	วันที่นัดชำระ	วันที่กำหนดส่ง	ขนส่งโดย	พนักงานขาย
06/02/2563			//	//	//		

No.	รหัสสินค้า	ชื่อสินค้า	คลัง	ที่เก็บ	หน่วยนับ	จำนวน	ราคา/หน่วย	ส่วนลด	จำนวนเงิน
1						.00	.00		.00
2						.00	.00		.00
3						.00	.00		.00
4						.00	.00		.00
5						.00	.00		.00
6						.00	.00		.00
7						.00	.00		.00

จำนวนเงินรวม: .00

มูลค่าใบกำกับเดิม: .00 ส่วนลดการค้า: .00
 มูลค่าที่ถูกต้อง: .00 ฐานภาษี: .00 อัตราภาษี(%): 7.00
 รวมทั้งสิ้น: .00

Toolbar: Detail, More, Rate, Description, VAT, GL, New, Save, Delete, Find, Copy, **Print**, Close

4.เลือกฟอร์มที่ต้องการ Design Click OK

Select Form

No.	D	ชื่อ Form	คำอธิบาย	Form Path
1	<input checked="" type="checkbox"/>	dr_socreditnote_tax	ฟอร์มใบลดหนี้(มีภาษี)	C:\Program Files\Prosoft\WINSpeed\Forms\soform.pt
2	<input type="checkbox"/>	dr_socreditnote_tax_pack	ฟอร์มใบลดหนี้(มีภาษี)(สินค้าชุด)	C:\Program Files\Prosoft\WINSpeed\Forms\soform.pt
3	<input type="checkbox"/>	dr_socreditnote_notax	ฟอร์มใบลดหนี้(ไม่มีภาษี)	C:\Program Files\Prosoft\WINSpeed\Forms\soform.pt
4	<input type="checkbox"/>	dr_socreditnote_notax_pack	ฟอร์มใบลดหนี้(ไม่มีภาษี)(สินค้าชุด)	C:\Program Files\Prosoft\WINSpeed\Forms\soform.pt
5	<input type="checkbox"/>	dr_voucher_inv	ฟอร์ม Voucher	C:\Program Files\Prosoft\WINSpeed\Forms\glform.pbl
6	<input type="checkbox"/>	dr_socreditnote_tax_desc	ฟอร์มใบลดหนี้(มีภาษี)(คำอธิบายสินค้า)	C:\Program Files\Prosoft\WINSpeed\Forms\soform.pt
7	<input type="checkbox"/>	dr_socreditnote_notax_desc	ฟอร์มใบลดหนี้(ไม่มีภาษี)(คำอธิบายสินค้า)	C:\Program Files\Prosoft\WINSpeed\Forms\soform.pt
8	<input type="checkbox"/>	dr_socreditnote_tax_all	ฟอร์มใบลดหนี้(มีภาษี)(สินค้าชุด+คำอธิบายสินค้า)	C:\Program Files\Prosoft\WINSpeed\Forms\soform.pt
9	<input type="checkbox"/>	dr_socreditnote_notax_all	ฟอร์มใบลดหนี้(ไม่มีภาษี)(สินค้าชุด+คำอธิบาย)	C:\Program Files\Prosoft\WINSpeed\Forms\soform.pt
10	<input type="checkbox"/>	dr_socreditnote_notax_lot	ฟอร์มใบลดหนี้(ไม่มีภาษี)(Lot)	C:\Program Files\Prosoft\myAccount\Forms\soform.pt
11	<input type="checkbox"/>	dr_socreditnote_tax_lot	ฟอร์มใบลดหนี้(มีภาษี)(Lot)	C:\Program Files\Prosoft\myAccount\Forms\soform.pt

Buttons: OK, Close

5.เลือก Design

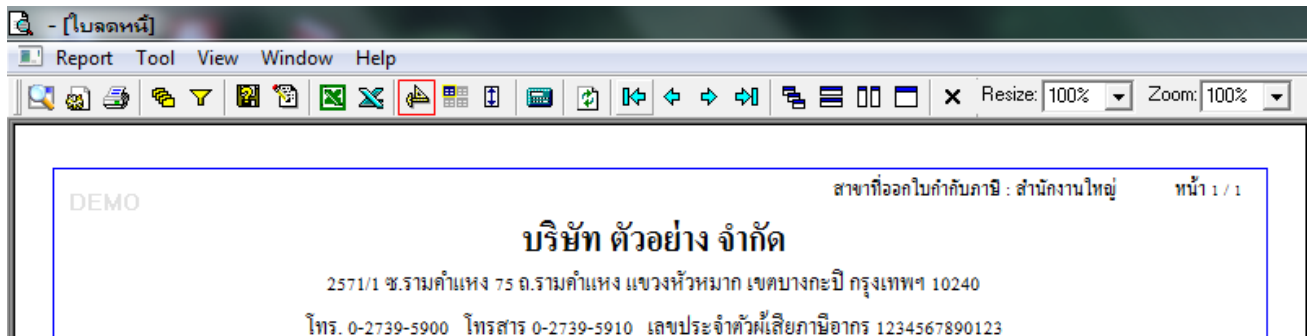

6. Click ขวา Add > Column

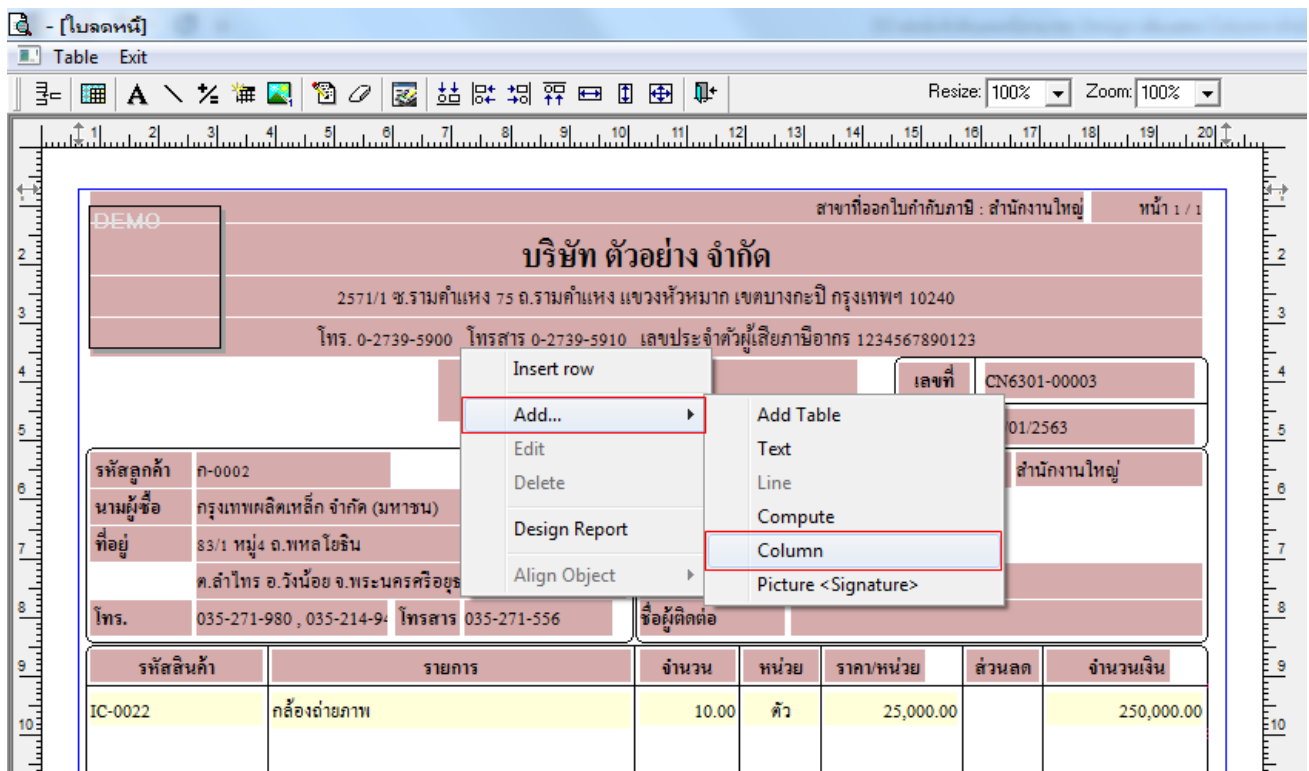

7.เลือก Column > CustTitle! เพื่อเพิ่มแสดงค่านำหน้าชื่อลูกหนี้ และเลือกตำแหน่งที่ต้องการให้แสดงในฟอร์ม ปรับรูปแบบตัวอักษร ขนาดตัวอักษร หรือปรับการแสดงใน Option อื่นๆ ตามหน้าจอได้เสร็จแล้ว Click OK

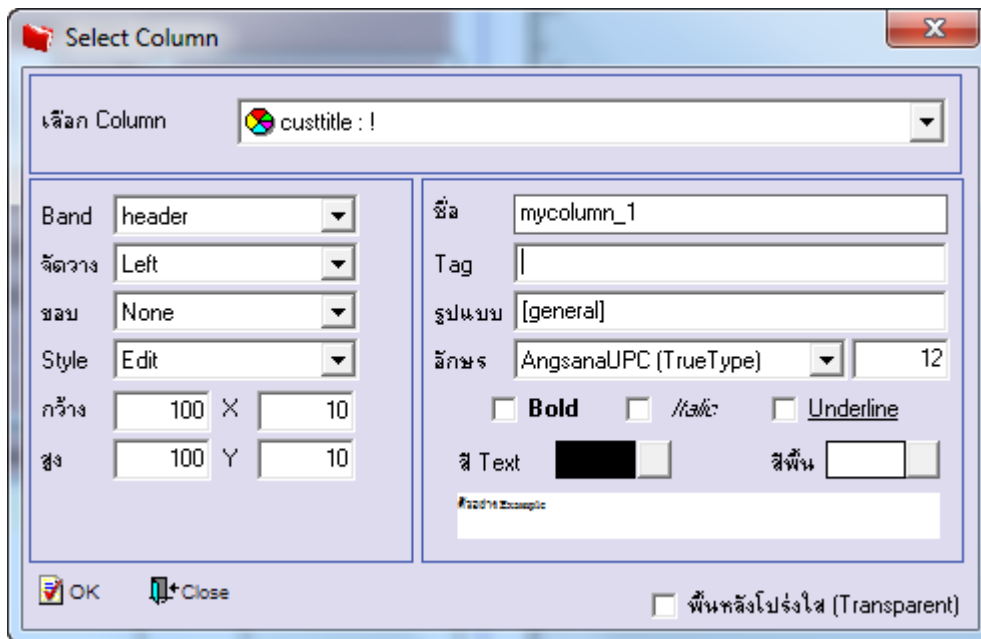

8.จัดวางข้อความตามต้องการ แล้ว Click Exit เพื่อออกจากโหมด Design

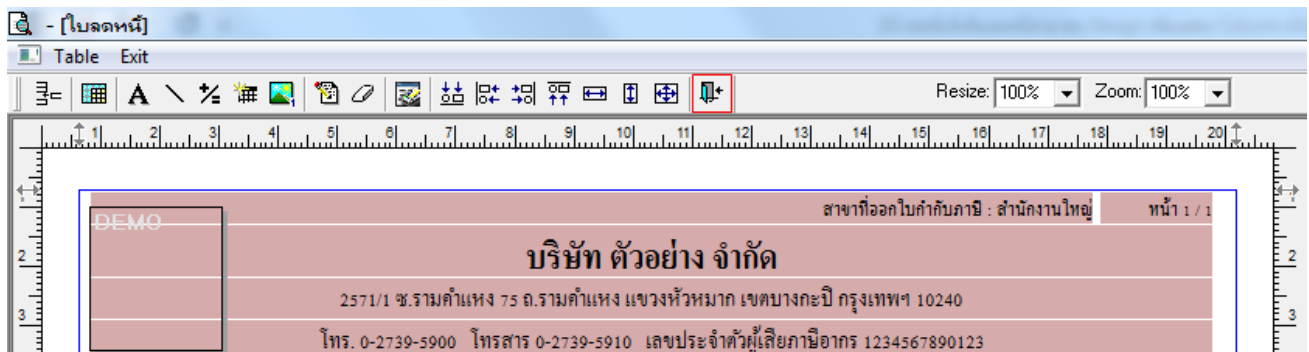

9.เลือก Tool>Save As Report เพื่อทำการบันทึกฟอร์มที่ Design

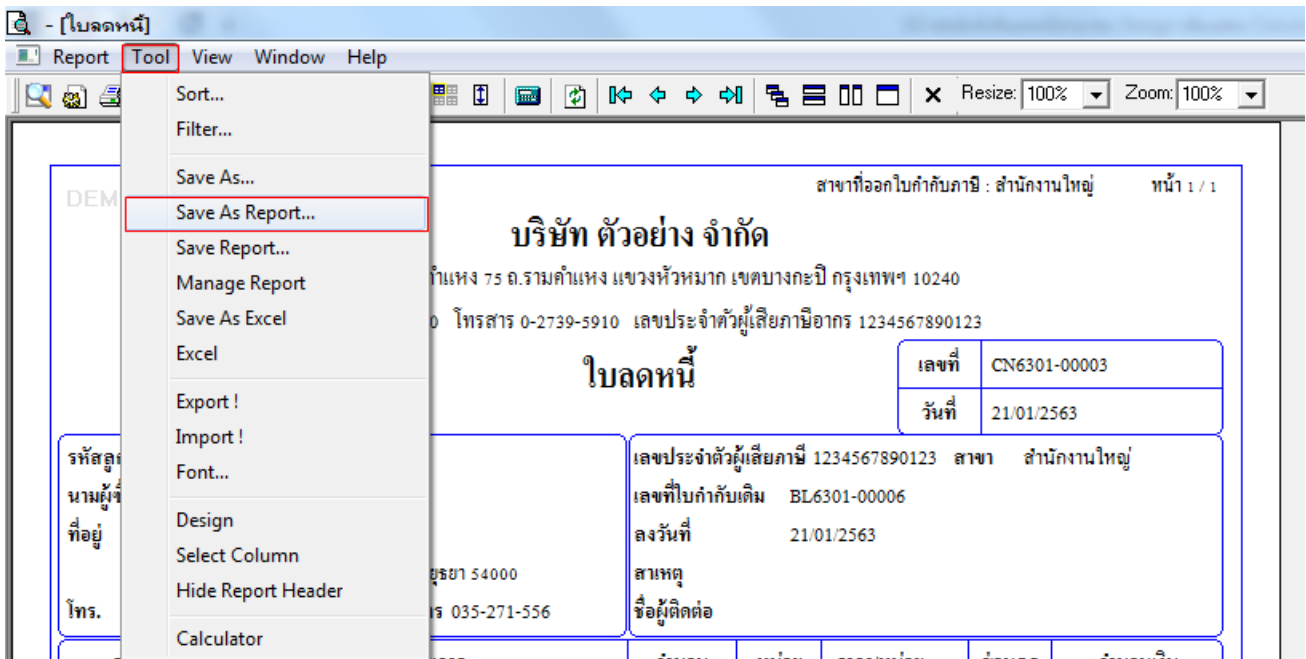

10.เลือก Library ที่ต้องการเก็บฟอร์ม แล้วใส่ชื่อฟอร์มในช่อง Report name เสร็จแล้ว Click OK

