

ระบบ Job Cost

➤ ระบบ Job Cost ฟอรัมส่งสินค้าผลิตเสร็จ สามารถดีไซน์เพิ่ม Lot No ของผู้ขายได้

1. เข้าที่ ระบบ Job Cost > JC Data Entry > ส่งสินค้าผลิตเสร็จ

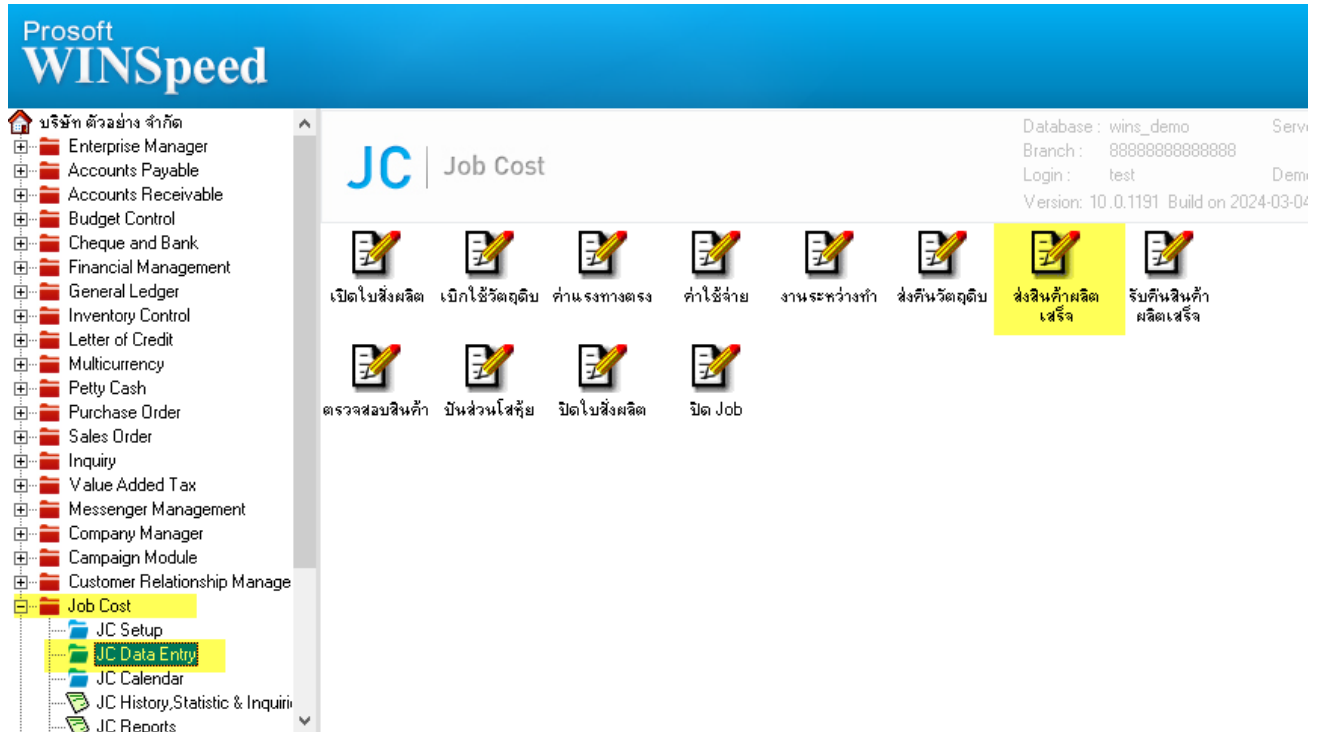

2. Find เอกสารขึ้นมาแล้วกด Print > เลือกฟอรัม dr_jcrecefinishstock_form

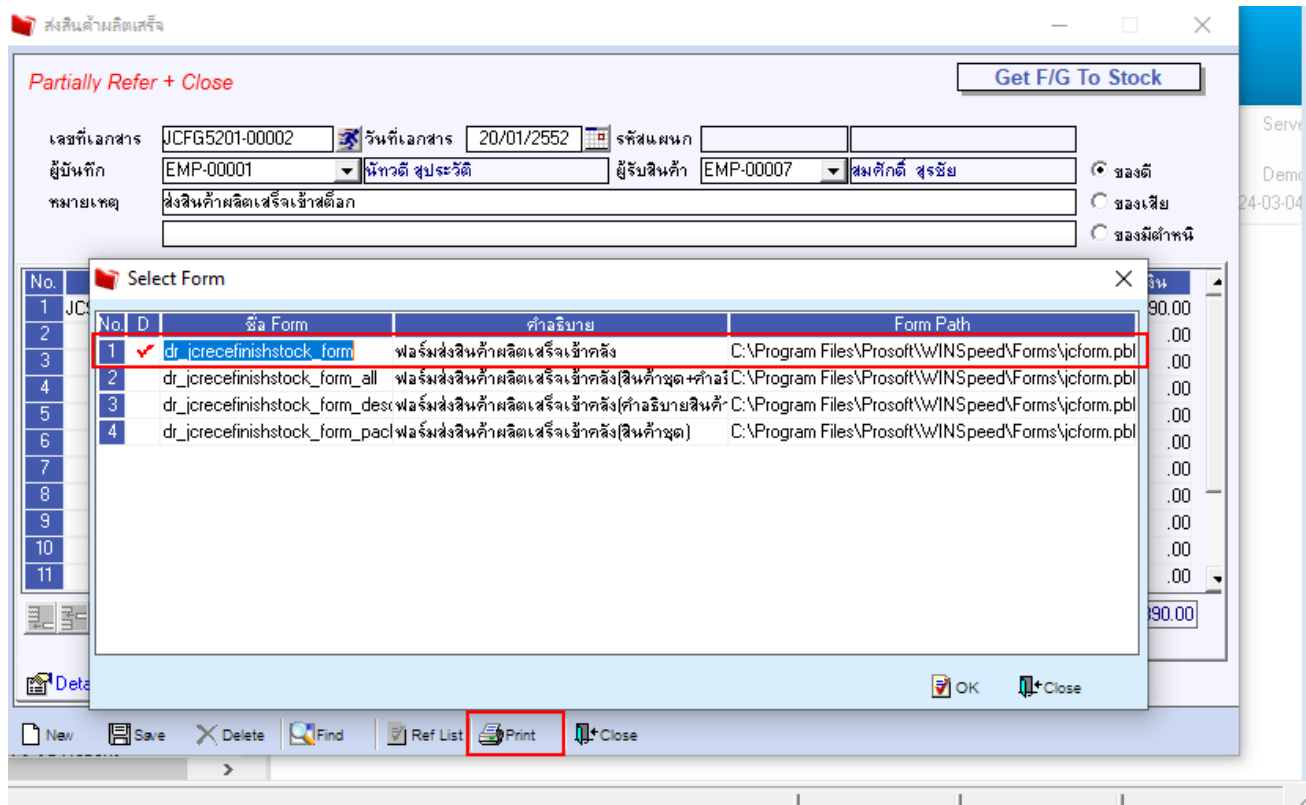

3.เลือก Icon Design

- [ใบส่งสินค้าผลิตเสร็จ]

Report Tool View Window Help

Resize: 100% Zoom: 100%

DEMO หน้า 1 / 1

88888888888888

2571/1 ถนนรามคำแหง แขวงหัวหมาก เขตบางกะปิ กรุงเทพมหานคร 10240
โทร. 0-2739-5900 โทรสาร 0-2739-5940 เลขประจำตัวผู้เสียภาษีอากร 1234567890123

ใบส่งสินค้าผลิตเสร็จ

เลขที่เอกสาร JCFG5201-00002	วันที่เอกสาร 20/01/2552
------------------------------------	--------------------------------

ผู้รับของ EMP-00007 นายสมศักดิ์ สุรชัย	รหัสสาขา 001 88888888888888
หมายเหตุ ส่งสินค้าผลิตเสร็จเข้าสต็อก	

รหัสสินค้า	Lot No.	รายการสินค้า	เลขที่ใบส่งผลิต	คลัง	ที่เก็บ	จำนวน	ต้นทุน/หน่วย	จำนวนเงิน
FG-002		ผักกาดคดอง	JCSF5201-00002	01	01	1,000.00	7.89	7,890.00

4. Click ขวา Add... > Column

DEMO หน้า 1 / 1

88888888888888

2571/1 ถนนรามคำแหง แขวงหัวหมาก เขตบางกะปิ กรุงเทพมหานคร 10240
โทร. 0-2739-5900 โทรสาร 0-2739-5940 เลขประจำตัวผู้เสียภาษีอากร 1234567890123

ใบส่งสินค้าผลิตเสร็จ

เลขที่เอกสาร JCFG5201-00002	วันที่เอกสาร 20/01/2552
------------------------------------	--------------------------------

ผู้รับของ EMP-00007 นายสมศักดิ์ สุรชัย	รหัสสาขา 001 88888888888888
หมายเหตุ ส่งสินค้าผลิตเสร็จเข้าสต็อก	

รหัสสินค้า	Lot No.	รายการสินค้า	เลขที่ใบส่งผลิต	คลัง	ที่เก็บ	จำนวน	ต้นทุน/หน่วย	จำนวนเงิน
FG-002		ผักกาดคดอง			01	1,000.00	7.89	7,890.00

Insert row

Add... >

Edit

Delete

Design Report

Align Object >

Add Table

Text

Line

Compute

Column

Picture <Signature>

5. เพิ่มคอลัมน์ Design ดังนี้

VendorLotNo :: Lot No ผู้ขาย

จัดรูปแบบตัวอักษร ขนาดตัวอักษร ตามต้องการ > Click OK

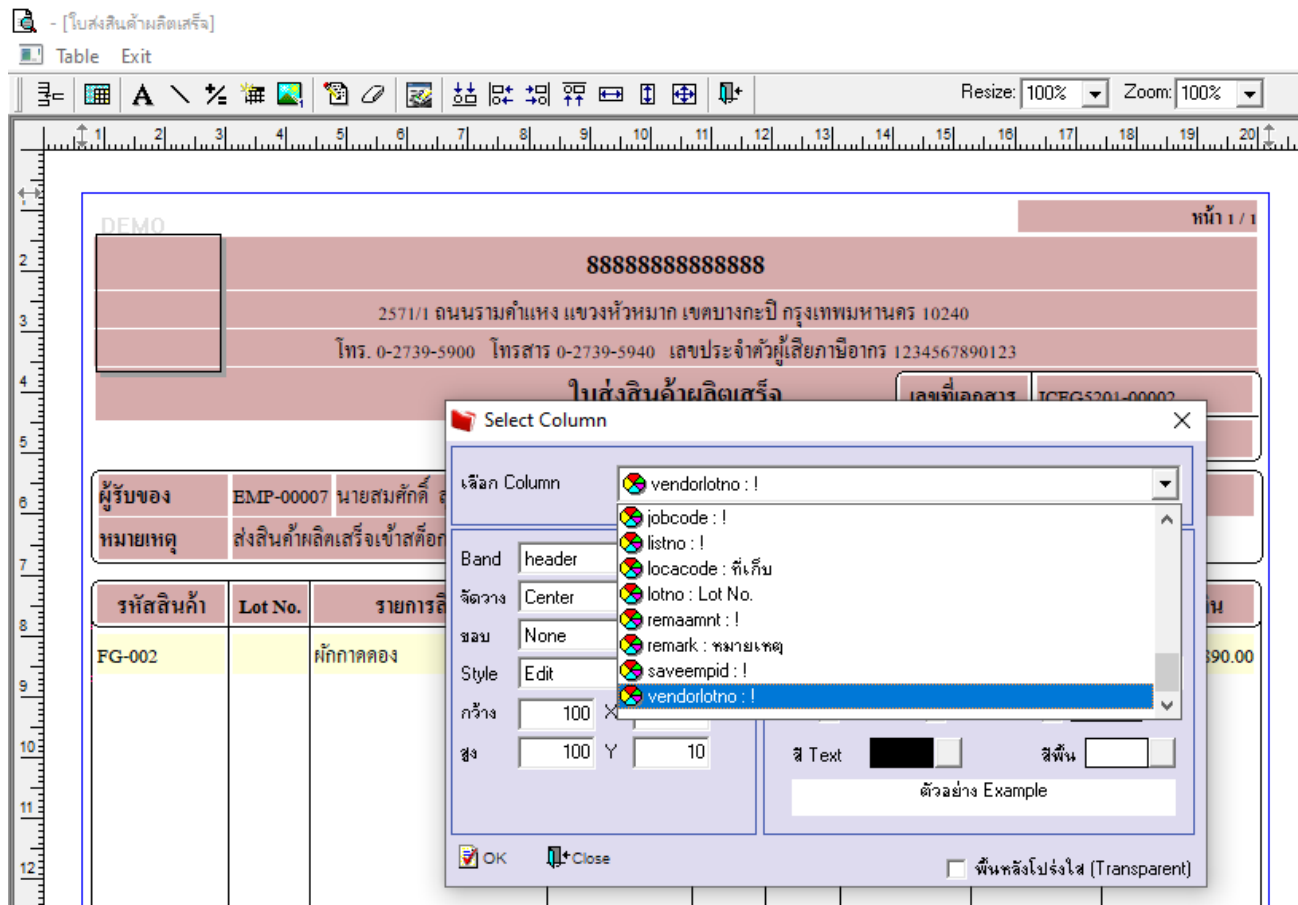

6. Click > Exit Design Mode เพื่อออกจากโหมด Design

- [ใบส่งสินค้าผลิตเสร็จ]

Table Exit

Exit Design Mode

DEMO หน้า 1 / 1

88888888888888

2571/1 ถนนรามคำแหง แขวงหัวหมาก เขตบางกะปิ กรุงเทพมหานคร 10240

โทร. 0-2739-5900 โทรสาร 0-2739-5940 เลขประจำตัวผู้เสียภาษีอากร 1234567890123

ใบส่งสินค้าผลิตเสร็จ

เลขที่เอกสาร	JCFG5201-00002
วันที่เอกสาร	20/01/2552

ผู้รับของ	EMP-00007 นายสมศักดิ์ สุรชัย	รหัสสาขา	001	88888888888888
หมายเหตุ	ส่งสินค้าผลิตเสร็จเข้าสต็อก	Lot ผู้ขาย		

รหัสสินค้า	Lot No.	รายการสินค้า	เลขที่ใบสั่งผลิต	คลัง	ที่เก็บ	จำนวน	ต้นทุน/หน่วย	จำนวนเงิน
FG-002		ผักกาดคอง	JCSF5201-00002	01	01	1,000.00	7.89	7,890.00

7. เลือก Tool > Save As Report...

- [ใบส่งสินค้าผลิตเสร็จ]

Report Tool View Window Help

Sort...
Filter...
Save As...
Save As Report...
Save Report...
Manage Report
Save As Excel
Excel
Export !
Import !
Font...
Design
Select Column
Hide Report Header
Calculator

DEMO หน้า 1 / 1

88888888888888

ถนนรามคำแหง แขวงหัวหมาก เขตบางกะปิ กรุงเทพมหานคร 10240

โทรสาร 0-2739-5940 เลขประจำตัวผู้เสียภาษีอากร 1234567890123

ใบส่งสินค้าผลิตเสร็จ

เลขที่เอกสาร	JCFG5201-00002
วันที่เอกสาร	20/01/2552

ผู้รับของ	ชัย	รหัสสาขา	001	88888888888888
หมายเหตุ		Lot ผู้ขาย		

รหัสสินค้า	เลขที่ใบสั่งผลิต	คลัง	ที่เก็บ	จำนวน	ต้นทุน/หน่วย	จำนวนเงิน
FG-002	JCSF5201-00002	01	01	1,000.00	7.89	7,890.00

8.เลือก Library ที่ต้องการบันทึก Form > กำหนดชื่อฟอร์ม >OK จากนั้น Add Form เข้าระบบตามปกติ

