

ระบบ Warehouse Management , Inventory Control

- ▶ ฟอर्मรับคืนจากการเบิก(Inventory Control) และหน้ารับคืนสินค้า(Warehouse) เพิ่ม หน่วยนับขนาน จำนวน หน่วยนับขนาน

1. เข้าที่ระบบ Inventory Control → IC Data Entry → รับคืนจากการเบิก

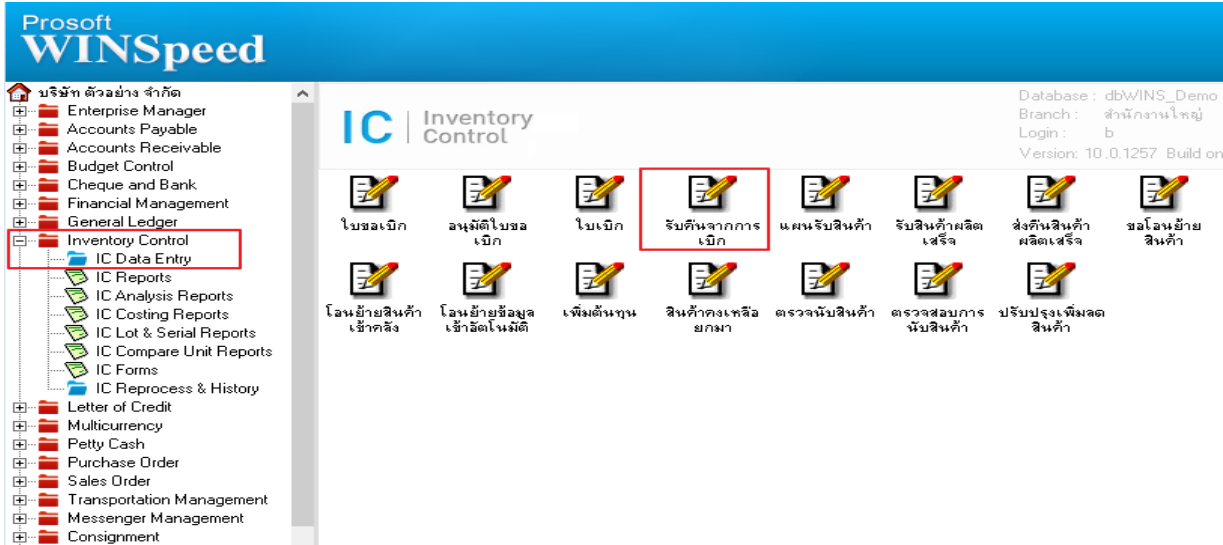

2. Print → เลือกฟอร์มที่ต้องการ → OK

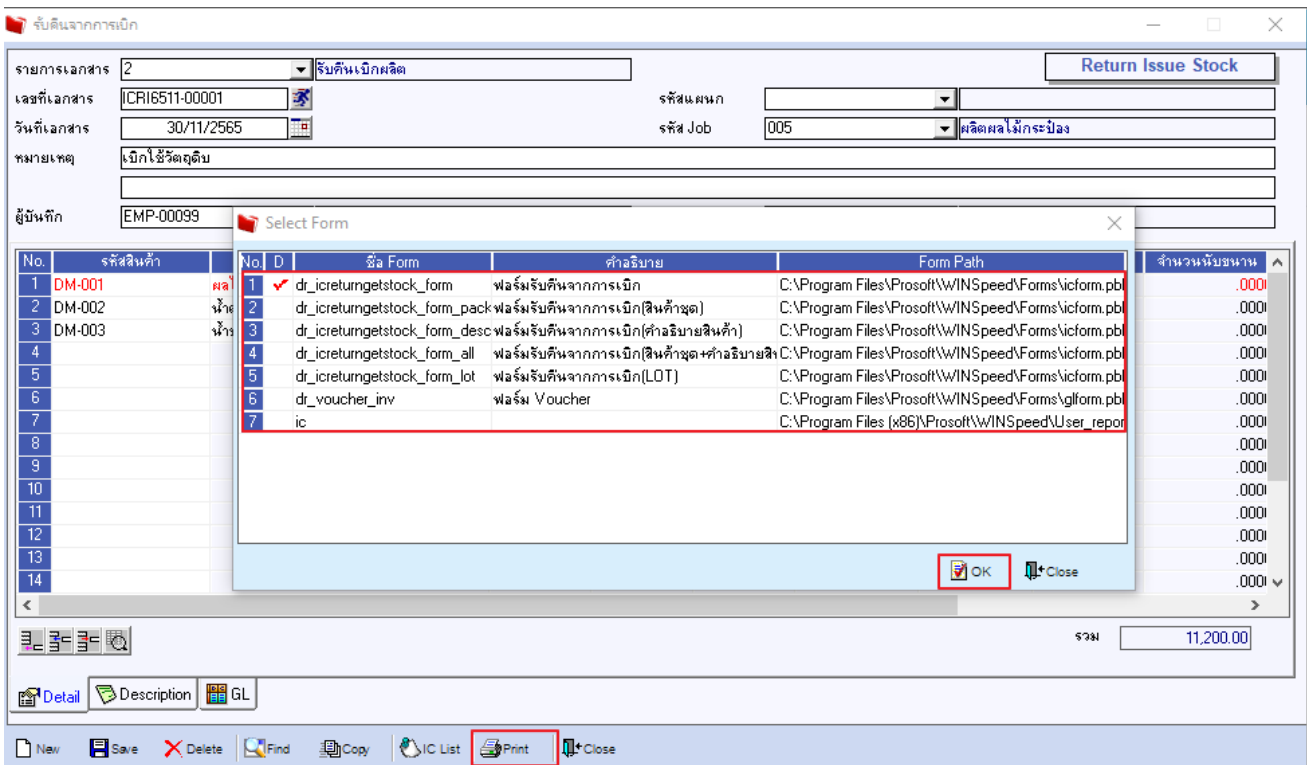

No.	รหัสสินค้า	ชื่อ Form	คำอธิบาย	Form Path	จำนวนนับขนาน
1	DM-001	dr_icretumgetstock_form	ฟอร์มรับคืนจากการเบิก	C:\Program Files\Prosoft\WINSpeed\Forms\vicform.pbl	.000
2	DM-002	dr_icretumgetstock_form_pack	ฟอร์มรับคืนจากการเบิก(สินค้าชุด)	C:\Program Files\Prosoft\WINSpeed\Forms\vicform.pbl	.000
3	DM-003	dr_icretumgetstock_form_desc	ฟอร์มรับคืนจากการเบิก(คำอธิบายสินค้า)	C:\Program Files\Prosoft\WINSpeed\Forms\vicform.pbl	.000
4		dr_icretumgetstock_form_all	ฟอร์มรับคืนจากการเบิก(สินค้าชุด+คำอธิบายสินค้า)	C:\Program Files\Prosoft\WINSpeed\Forms\vicform.pbl	.000
5		dr_icretumgetstock_form_lot	ฟอร์มรับคืนจากการเบิก(LOT)	C:\Program Files\Prosoft\WINSpeed\Forms\vicform.pbl	.000
6		dr_voucher_inv	ฟอร์ม Voucher	C:\Program Files\Prosoft\WINSpeed\Forms\glform.pbl	.000
7		ic		C:\Program Files (x86)\Prosoft\WINSpeed\User_report	.000

3. กัด Design

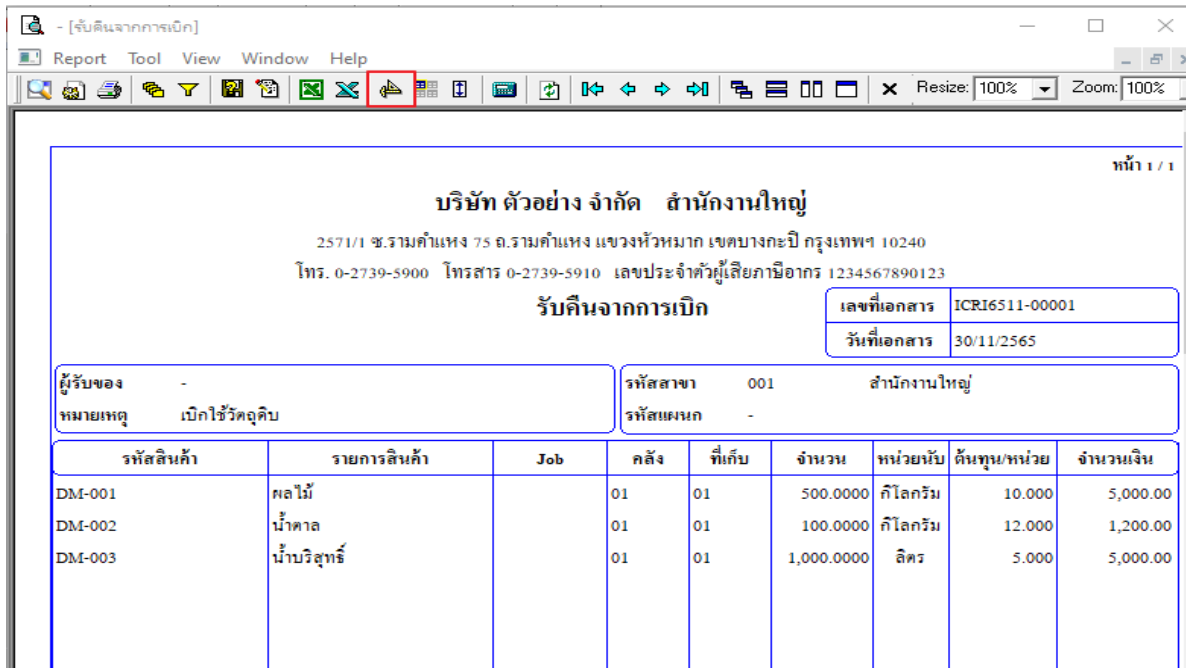

บริษัท ตัวอย่าง จำกัด สำนักงานใหญ่
 2571/1 ซ.รามคำแหง 75 ถ.รามคำแหง แขวงหัวหมาก เขตบางกะปิ กรุงเทพฯ 10240
 โทร. 0-2739-5900 โทรสาร 0-2739-5910 เลขประจำตัวผู้เสียภาษีอากร 1234567890123

รับคืนจากการเบิก

เลขที่เอกสาร	ICRI6511-00001
วันที่เอกสาร	30/11/2565

ผู้รับของ	-	รหัสสาขา	001	สำนักงานใหญ่
หมายเหตุ	เบิกใช้วัสดุคืบ	รหัสแผนก	-	

รหัสสินค้า	รายการสินค้า	Job	คลัง	ที่เก็บ	จำนวน	หน่วยนับ	ต้นทุน/หน่วย	จำนวนเงิน
DM-001	ผลไม้		01	01	500.0000	กิโลกรัม	10.000	5,000.00
DM-002	น้ำตาล		01	01	100.0000	กิโลกรัม	12.000	1,200.00
DM-003	น้ำบริสุทธิ์		01	01	1,000.0000	ลิตร	5.000	5,000.00

4. คลิก ขวา → Add → Column

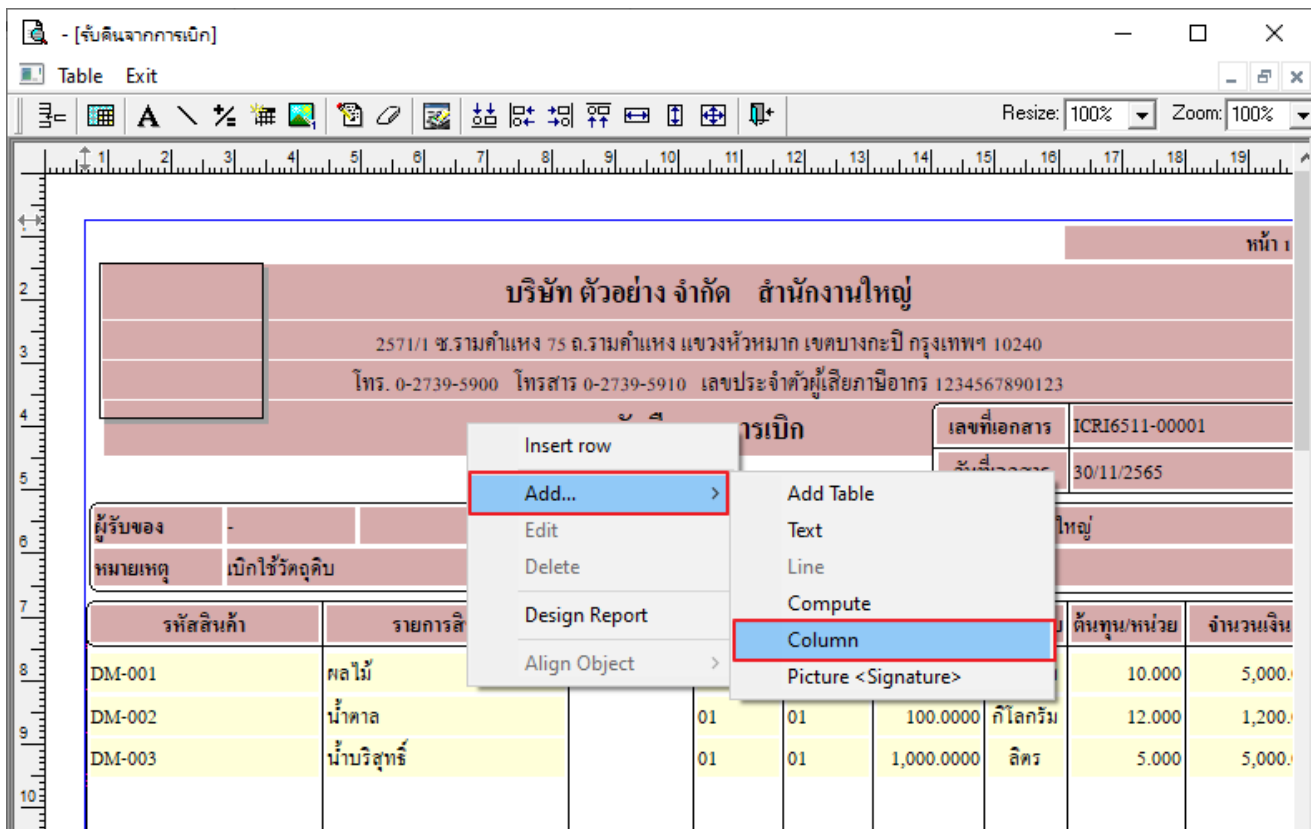

บริษัท ตัวอย่าง จำกัด สำนักงานใหญ่
 2571/1 ซ.รามคำแหง 75 ถ.รามคำแหง แขวงหัวหมาก เขตบางกะปิ กรุงเทพฯ 10240
 โทร. 0-2739-5900 โทรสาร 0-2739-5910 เลขประจำตัวผู้เสียภาษีอากร 1234567890123

รับคืนจากการเบิก

เลขที่เอกสาร	ICRI6511-00001
วันที่เอกสาร	30/11/2565

ผู้รับของ	-	รหัสสาขา	001	สำนักงานใหญ่
หมายเหตุ	เบิกใช้วัสดุคืบ	รหัสแผนก	-	

รหัสสินค้า	รายการสินค้า	Job	คลัง	ที่เก็บ	จำนวน	หน่วยนับ	ต้นทุน/หน่วย	จำนวนเงิน
DM-001	ผลไม้		01	01	500.0000	กิโลกรัม	10.000	5,000.00
DM-002	น้ำตาล		01	01	100.0000	กิโลกรัม	12.000	1,200.00
DM-003	น้ำบริสุทธิ์		01	01	1,000.0000	ลิตร	5.000	5,000.00

5. เลือก Column → ปรับขนาดอักษร → OK

เพิ่ม Column Design ดังนี้

GoodcompareUnitName :: หน่วยนับขนาน

GoodcompareUnitNameeng :: หน่วยนับขนาน Eng

GoodCompareQty :: จำนวนหน่วยนับขนาน

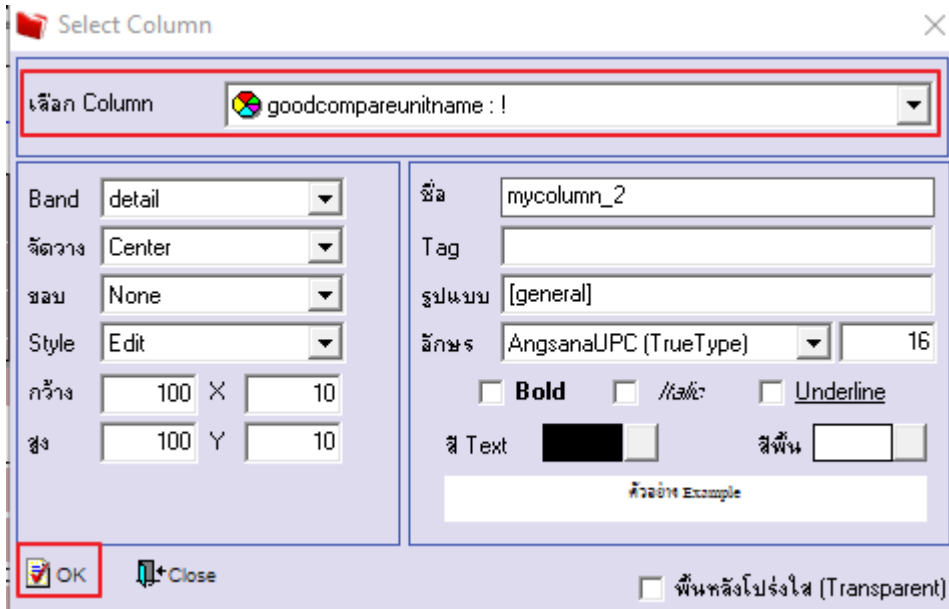

6. กด Exit

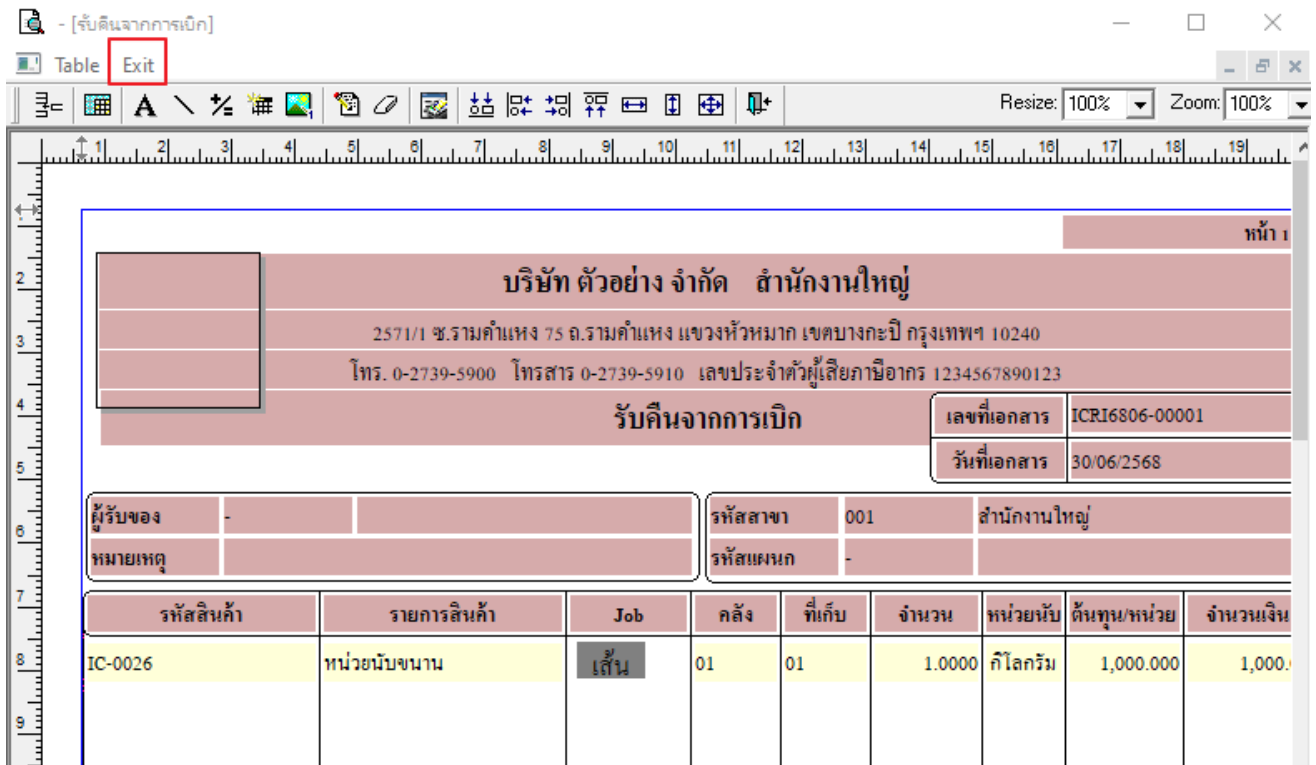

7. วิธีการบันทึกฟอร์ม Tool → Save As Report.....

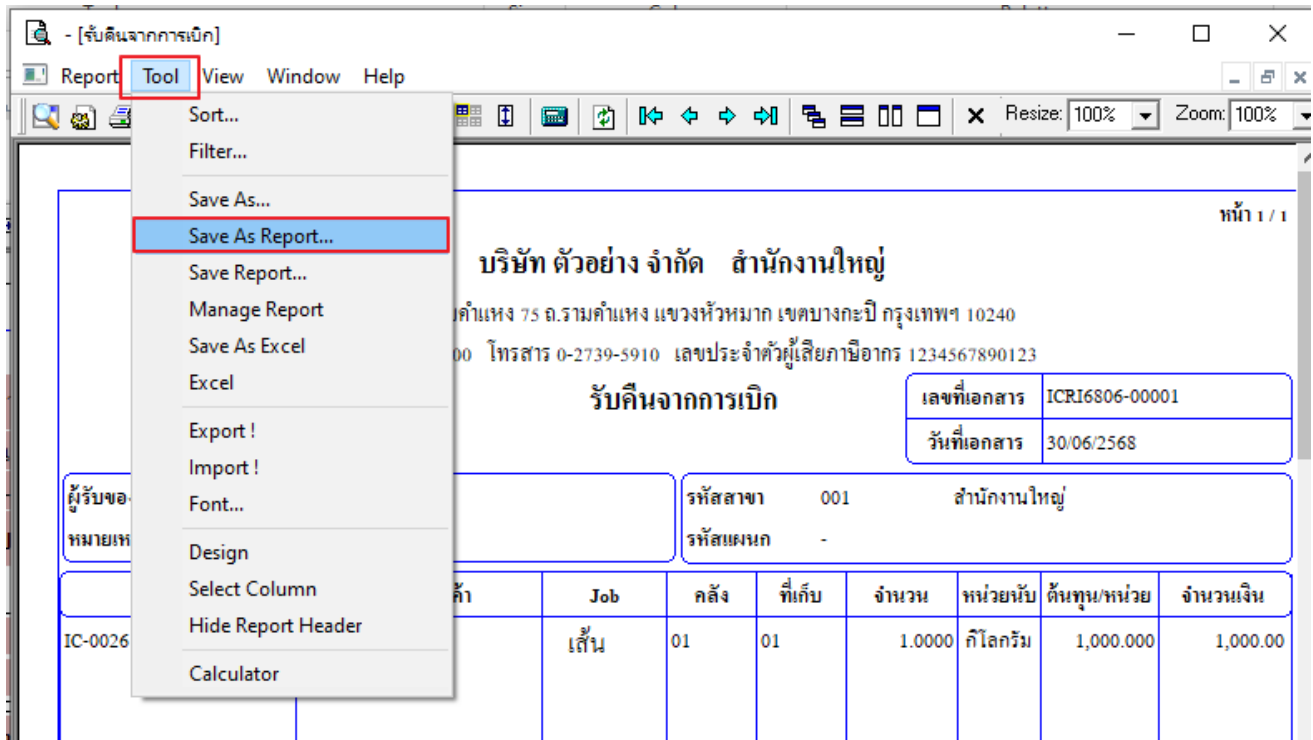

8. คลิกเลือก my_Report.pbl → Repore name (ชื่อเป็นภาษาอังกฤษและตัวเลข) → OK

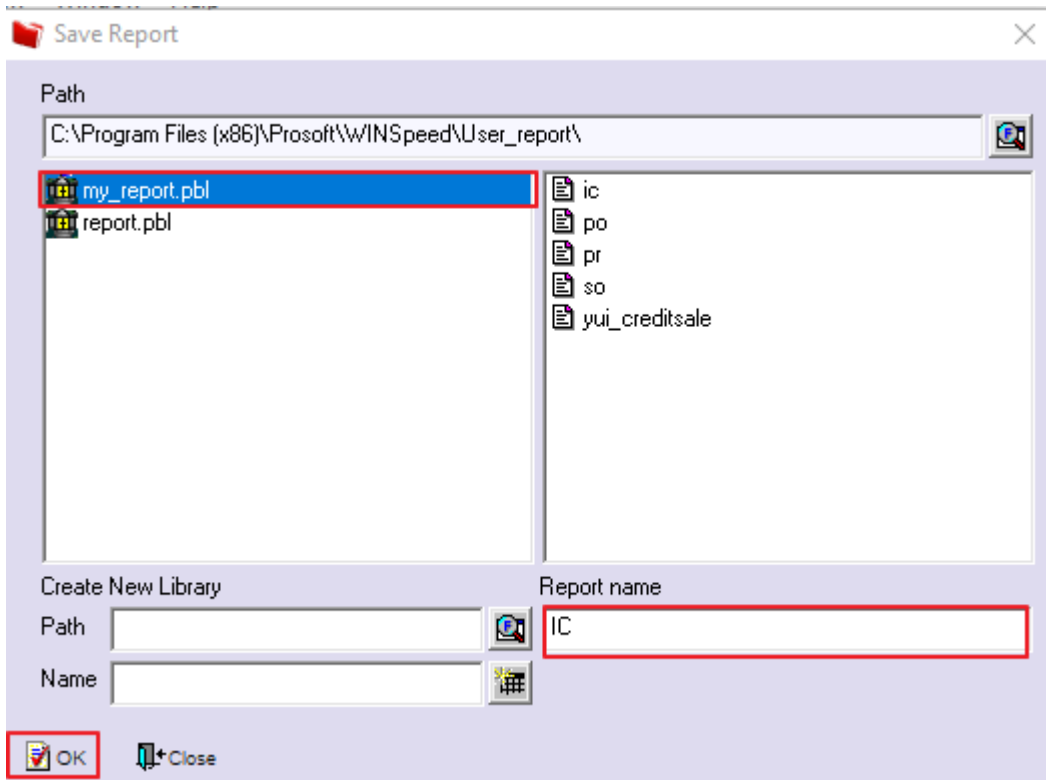

9. ขั้นตอนการดึงฟอร์มมาใช้งาน Company Manager → CM Form Manager → Form Set up

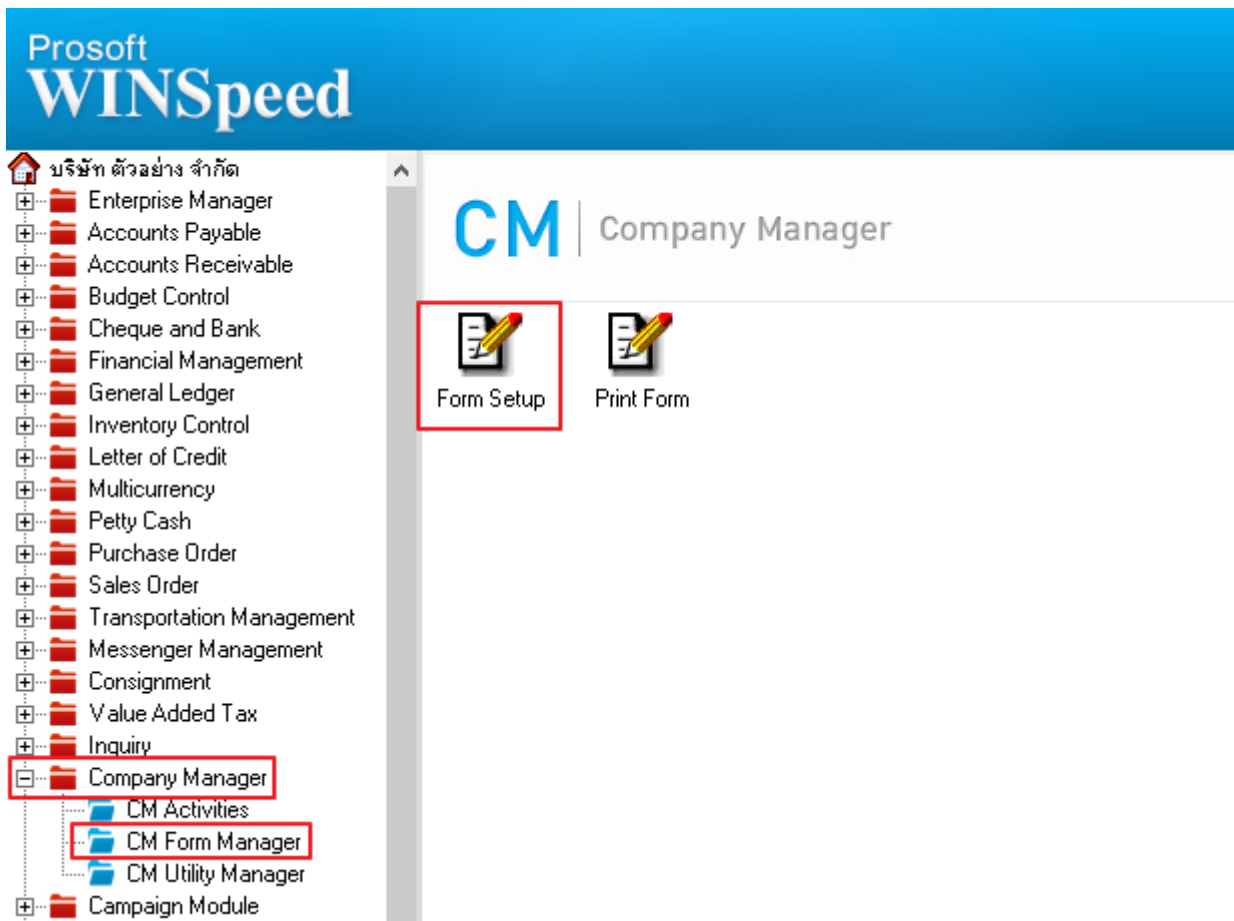

The screenshot shows the Prosoft WINSpeed software interface. On the left is a navigation tree with the following items: Enterprise Manager, Accounts Payable, Accounts Receivable, Budget Control, Cheque and Bank, Financial Management, General Ledger, Inventory Control, Letter of Credit, Multicurrency, Petty Cash, Purchase Order, Sales Order, Transportation Management, Messenger Management, Consignment, Value Added Tax, Inquiry, Company Manager, CM Activities, CM Form Manager, CM Utility Manager, and Campaign Module. The 'Company Manager' and 'CM Form Manager' items are highlighted with red boxes. On the right, the 'CM | Company Manager' section is visible, with two icons: 'Form Setup' (highlighted with a red box) and 'Print Form'.

10. เลือก Inventory Control → รับคืนจากการเบิก → ดับเบิลคลิกฟอร์มว่างบรรทัดสุดท้าย
จากนั้น เลือกใช้ฟอร์ม

Form Setup

Inventory Control

No.	ชื่อฟอร์ม	คำอธิบาย	D
1	C:\Program Files\Prosoft\WINSpeed\Forms\icfo	ฟอร์มรับคืนจากการเบิก	✓
2	C:\Program Files\Prosoft\WINSpeed\Forms\icfo	ฟอร์มรับคืนจากการเบิก(สินค้าชุด)	
3	C:\Program Files\Prosoft\WINSpeed\Forms\icfo	ฟอร์มรับคืนจากการเบิก(คำอธิบายสินค้า)	
4	C:\Program Files\Prosoft\WINSpeed\Forms\icfo	ฟอร์มรับคืนจากการเบิก(สินค้าชุด+คำอธิบายสิน	
5	C:\Program Files\Prosoft\WINSpeed\Forms\icfo	ฟอร์มรับคืนจากการเบิก(LOT)	
6	C:\Program Files\Prosoft\WINSpeed\Forms\glfo	ฟอร์ม Voucher	
7	C:\Program Files (x86)\Prosoft\WINSpeed\User		
8			
9			
10			
11			
12			
13			
14			
15			
16			

Save Close

Set Form Popup

ตัวอย่าง Form

ฟอร์มต้นฉบับ

ใช้ฟอร์ม

Default

คำอธิบาย

Properties Logo & Printer

Save Close

11. เลือกตำแหน่งฟอร์มที่จัดเก็บ

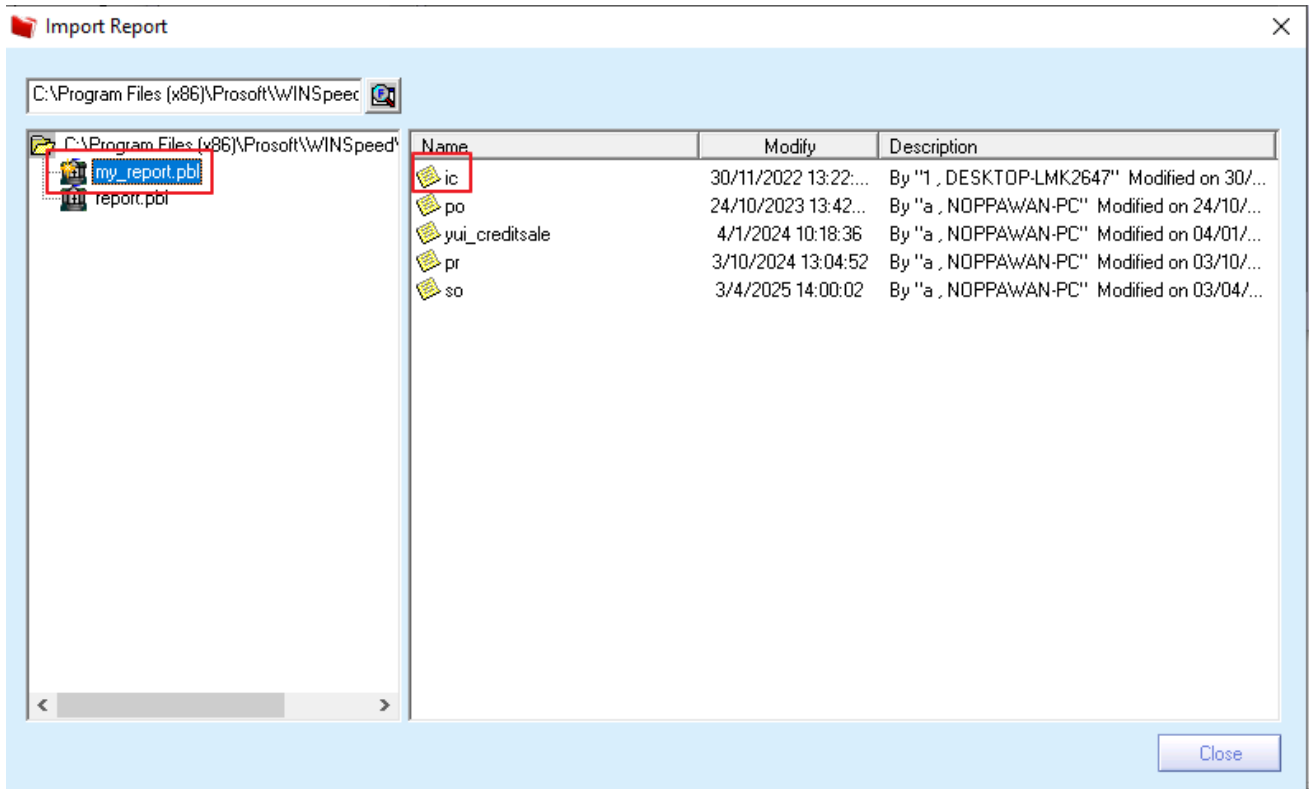

ได้รูปแบบตามที่มีการเพิ่ม ตามตัวอย่างรูปภาพ

หน้า 1 / 1

บริษัท ตัวอย่าง จำกัด สำนักงานใหญ่

2571/1 ซ.รามคำแหง 75 ถ.รามคำแหง แขวงหัวหมาก เขตบางกะปิ กรุงเทพฯ 10240

โทร. 0-2739-5900 โทรสาร 0-2739-5910 เลขประจำตัวผู้เสียภาษีอากร 1234567890123

รับคืนจากการเบิก

เลขที่เอกสาร ICRI6806-00001

วันที่เอกสาร 30/06/2568

ผู้รับของ	-	รหัสสาขา	001	สำนักงานใหญ่				
หมายเหตุ		รหัสแผนก	-					
รหัสสินค้า	รายการสินค้า		คลัง	ที่เก็บ	จำนวน	หน่วยนับ	ต้นทุน/หน่วย	จำนวนเงิน
IC-0026	หน่วยนับขนาน	สิ้น	01	01	1.0000	กิโลกรัม	1,000.000	1,000.00