

## ระบบ Purchase Order

- รายงานซื้อเชื่อสามารถ Export Excel แสดงข้อมูล Lot No. วันที่ผลิตและวันที่หมดอายุของสินค้าได้

1. บันทึกซื้อเชื่อ รายการสินค้ากำหนดลักษณะเป็น Lot & Expire กำหนด Lot No. > Save

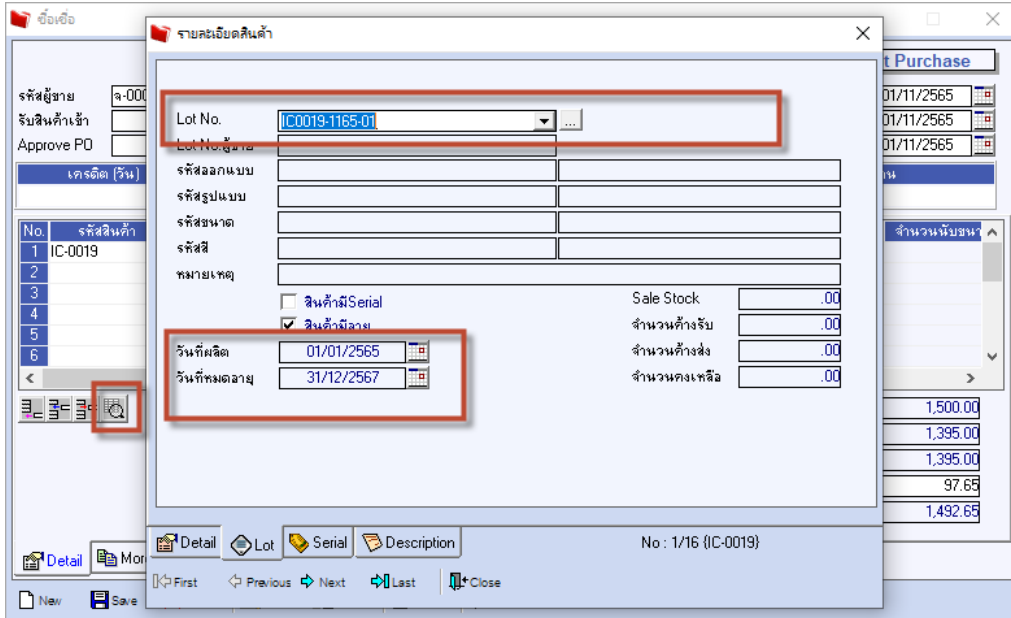

2. เข้าที่ระบบ Purchase Order > PO Reports > ซื้อเชื่อ

Prosoft WINSpeed : บริษัท ตัวอย่าง จำกัด <สำนักงานใหญ่>

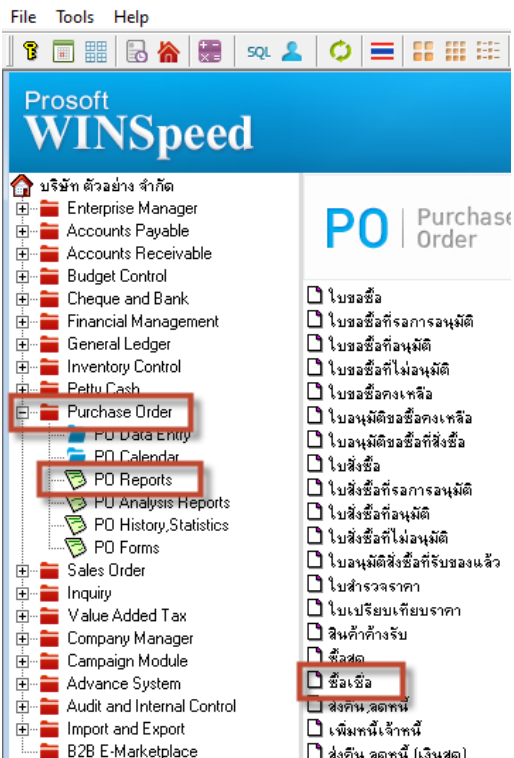

### 3. เลือก Range Option ที่ต้องการเลือกดูรายงาน

### 4. เลือก Export Excel

วันที่เอกสาร	เลขที่เอกสาร	เลขที่ใบกำกับ	เลขที่ใบอ้างอิง	แผนก	ชื่อผู้ขาย	จำนวนเงิน
รหัสสินค้า	รหัสสินค้า					บาท
01/11/2565	VC6511-00001	VC6511-00001			โรงงาน ตัวอย่าง	1,500.1
IC-0019		หมึกปริ้นเตอร์				1.00
รวม	1	รายการ				1.00

### ตัวอย่าง ไฟล์ Excel จะแสดงข้อมูลสินค้า Lot No. วันที่ผลิต และวันหมดอายุ

ShipNo	GoodClass	GoodClass	Goodclass	PODocuno	invcode	invname	invnamee	locacode	locaname	locanamee	lotno	ProduceDate	ExpireDate
VC6511-00001					1	คลังรามคำแหง		1	โชน A		IC0019-1165-01	1/1/2022 0:00	31/12/2024 0:00