

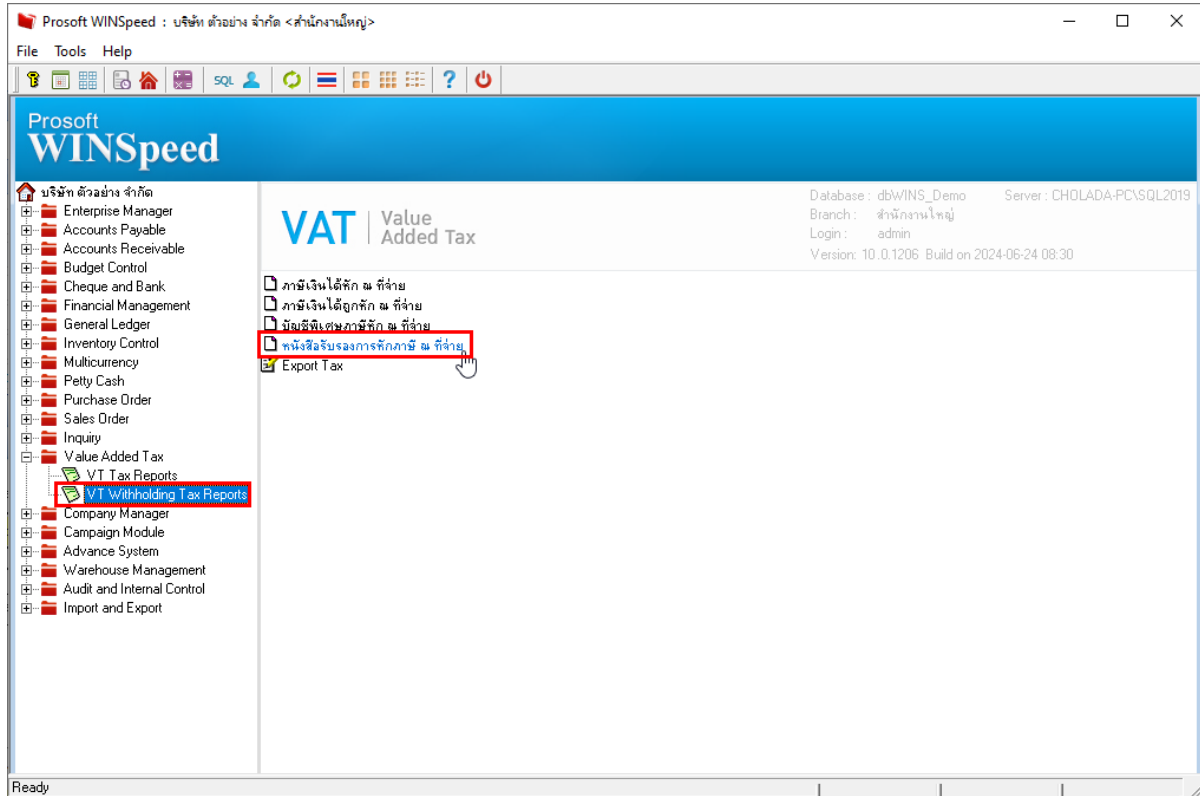

ระบบ Value Tax Report

➤ รายงานหนังสือรับรองการหักภาษี ณ ที่จ่าย สามารถ Design เพิ่มคอลัมน์ Design ชื่อเจ้าหน้าที่ใน WHT ได้

1. เข้าที่ Value Added Tax > VT Withholding Tax Reports > หนังสือรับรองการหักภาษี ณ ที่จ่าย



2.เลือก Range ที่ต้องการเรียกข้อมูล

3.Click > Design

4. Click ขวา เลือก Add... > Column

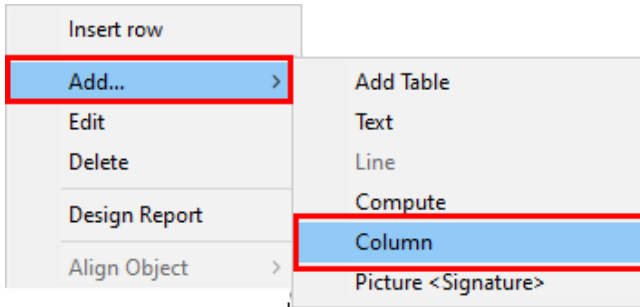

5. เลือก Column ชื่อ WHTTaxName :: ชื่อเจ้าหน้าที่ใน WHT

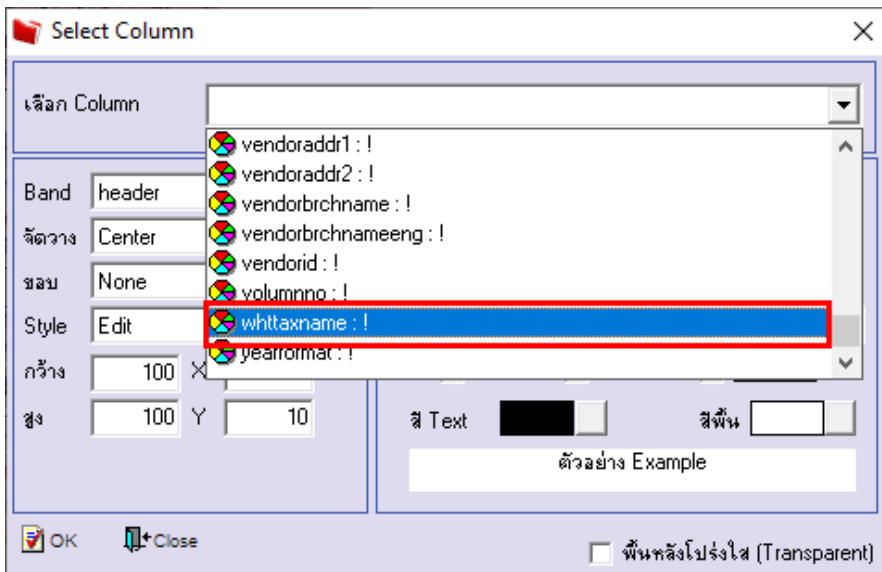

6. เลือก Exit Design Mode

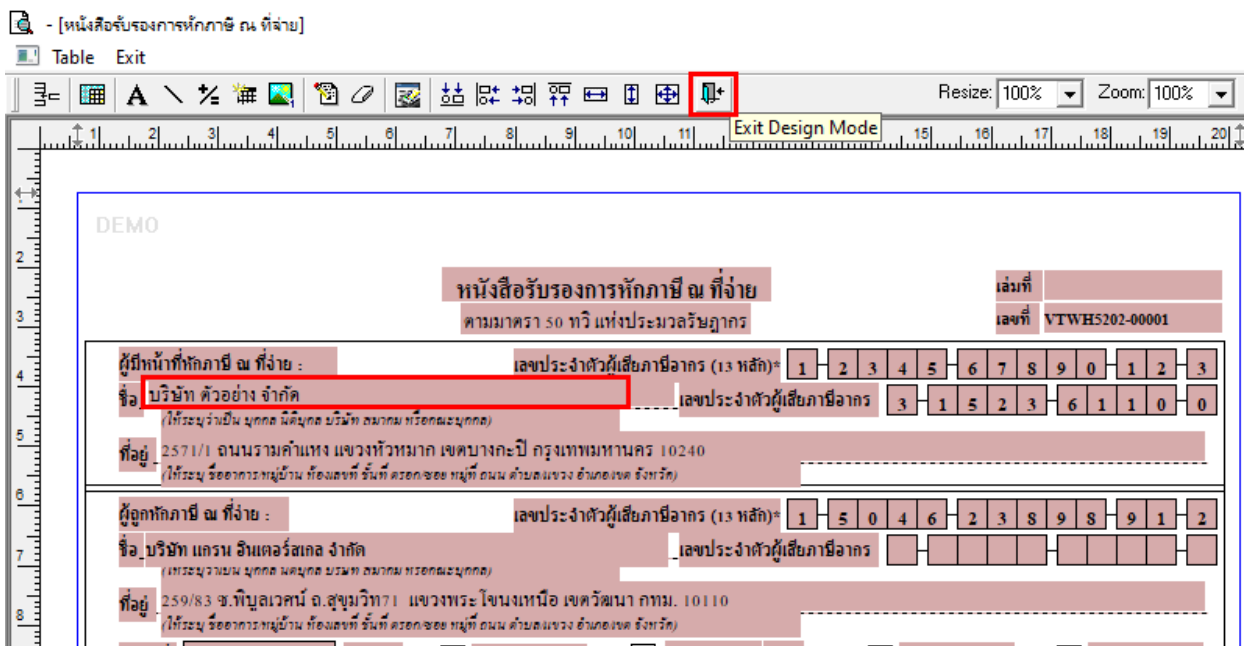

7.เลือก Tool > Save Report

The screenshot shows a software application window titled '- [หนังสือรับรองการหักภาษี ณ ที่จ่าย]'. The menu bar includes 'Report', 'Tool', 'View', 'Window', and 'Help'. The 'Tool' menu is open, listing options such as 'Sort...', 'Filter...', 'Save As...', 'Save As Report...', 'Save Report...', 'Manage Report', 'Save As Excel', 'Excel', 'Export!', 'Import!', 'Font...', 'Design', 'Select Column', 'Hide Report Header', and 'Calculator'. The 'Save Report...' option is highlighted with a red box. The main window displays a form for a tax certificate (หนังสือรับรองการหักภาษี ณ ที่จ่าย) with fields for amount, date, and various checkboxes.

8.เลือก Library ที่ต้องการบันทึกรายงาน > Click เลือกตามเมื่อให้ดึงรายงานต้นฉบับ ในกรณีที่จะบันทึกสร้างรายงานใหม่ > Click Icons รูปแผ่นดิสก์เพื่อทำการบันทึกรายงานใหม่ Click > ok

