

ระบบ Sales Order

- ▶ φόρมาขาสดสามารถ Design เพิ่มแสดง Column เลขที่ใบจ่ายสินค้า WH ได้

1.เข้าที่ระบบ Sales Order > SO Data Entry > ขาสด

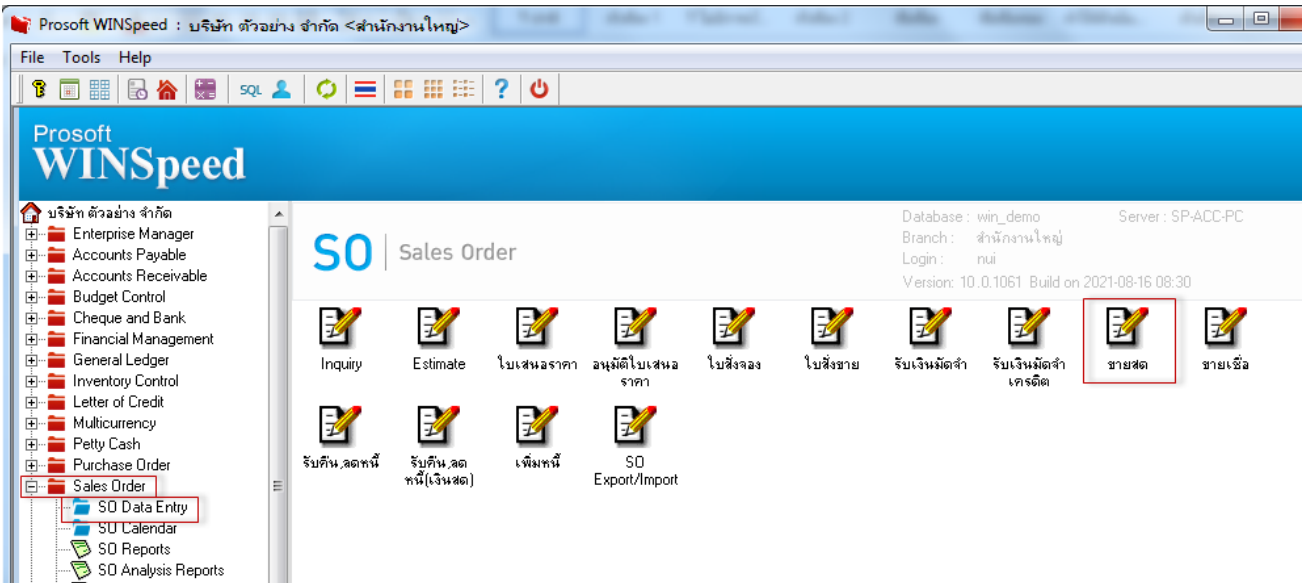

2.เลือก Form > Print > Design > Click ขวา Design เพิ่มคอลัมน์ที่ "wh_docuno"

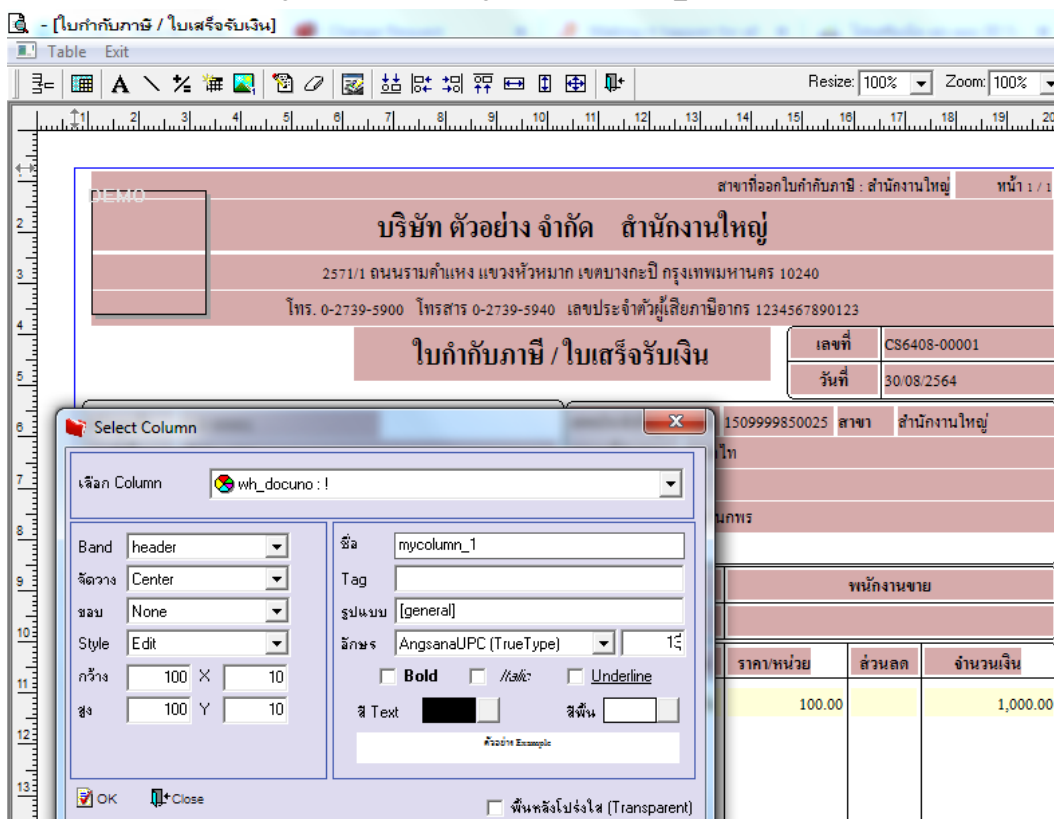

3. ขั้นตอนการ Save ให้ออกจากโหมด Design เลือก Tool > save as report > เลือก path ที่เก็บ ตั้งชื่อฟอร์มช่อง Report name แล้ว Click > Save

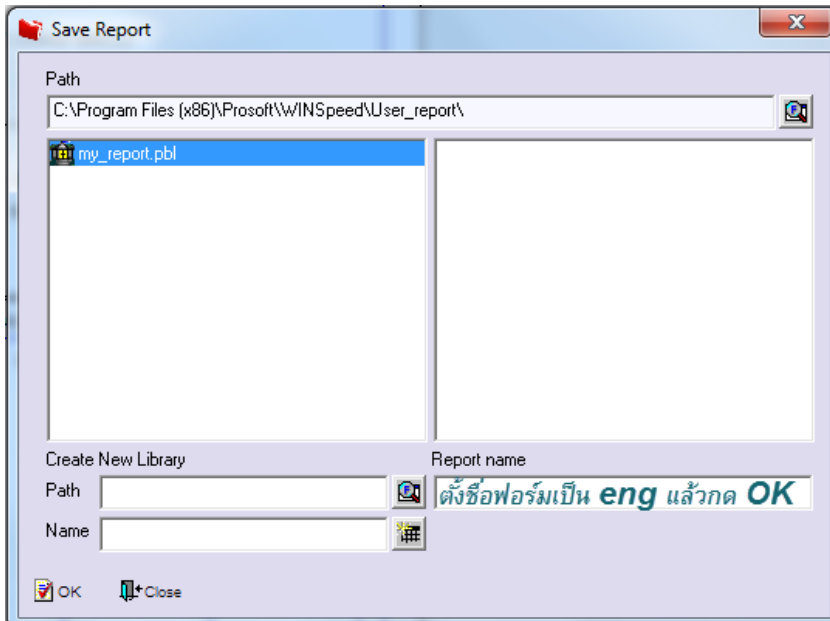

ตัวอย่าง ฟอร์มที่เพิ่ม wh_docuno

Report Tool View Window Help

สาขาที่ออกใบกำกับภาษี : สำนักงานใหญ่ หน้า 1 / 1

DEMO

บริษัท ตัวอย่าง จำกัด สำนักงานใหญ่

2571/1 ถนนรามคำแหง แขวงหัวหมาก เขตบางกะปิ กรุงเทพมหานคร 10240

โทร. 0-2739-5900 โทรสาร 0-2739-5940 เลขประจำตัวผู้เสียภาษีอากร 1234567890123

ใบกำกับภาษี / ใบเสร็จรับเงิน

เลขที่	CS6408-00001
วันที่	30/08/2564

รหัสลูกค้า	CUS-00001	เลขประจำตัวผู้เสียภาษี	150999850025	สาขา	สำนักงานใหญ่
นามผู้ซื้อ	บริษัท ADS	สถานที่ส่งของ	ตลาดไท		
ที่อยู่		ชื่อผู้ติดต่อ	คุณกนกพร		
โทร.	โทรสาร		WHDP6408-00001		

ใบสั่งซื้อเลขที่	ใบสั่งขายเลขที่	วันที่กำหนดส่ง	ขนส่งโดย	พนักงานขาย
			รถยนต์	

รหัสสินค้า	รายการ	จำนวน	หน่วย	ราคา/หน่วย	ส่วนลด	จำนวนเงิน
DM-001	พลไม้	10.00	กิโลกรัม	100.00		1,000.00