ระบบ Accounts Receivable

- ระบบ Accounts Receivable รายงานลูกหนี้ยกมาต้องการปรับหัวคอลัมน์รายงานและการแสดงผลให้เหมือนกับรายงานเจ้าหนี้ยกมา

1. เข้าที่ Accounts Receivable → AR Report → ลูกหนี้ยกมา → รายงานลูกหนี้ยกมาต้องการปรับหัวคอลัมน์รายงานและการแสดงผลให้เหมือนกับรายงานเจ้าหนี้ยกมา

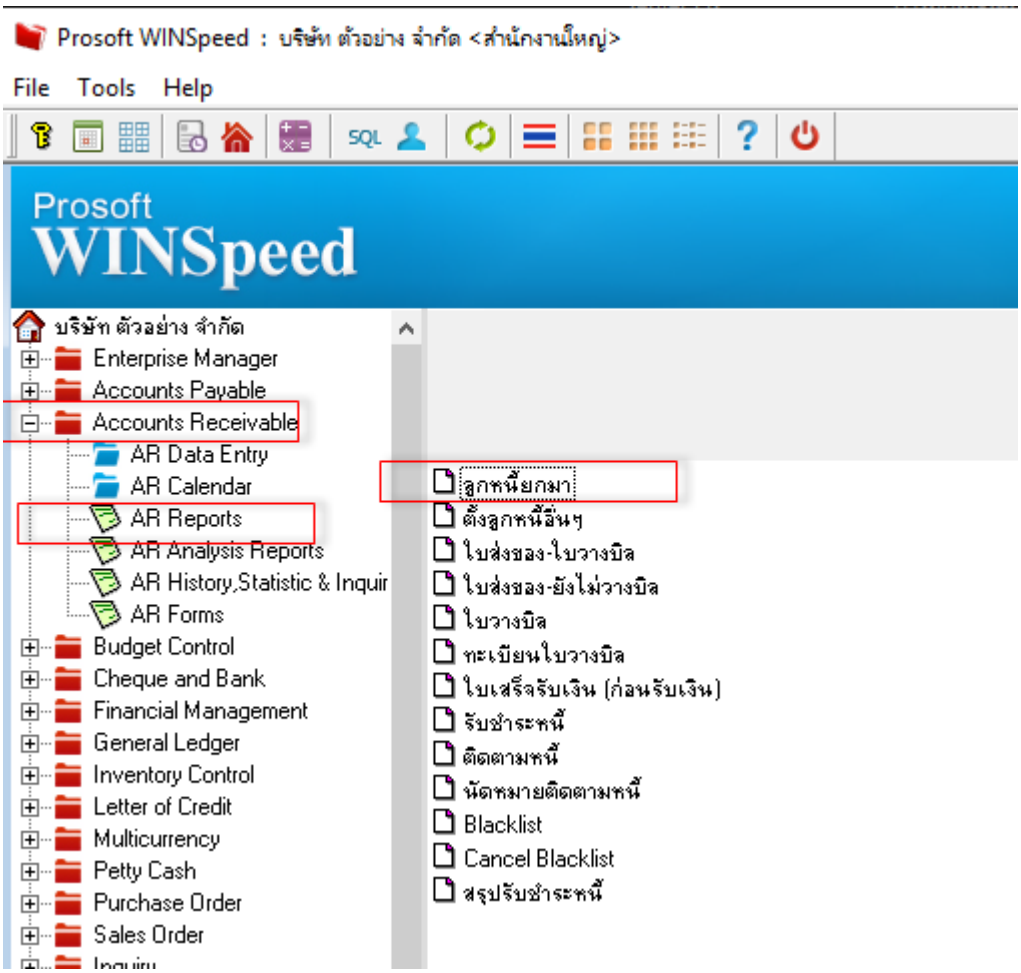

DEMO

บริษัท ตัวอย่าง จำกัด

รายงานลูกหนี้ยกมา (แบบแจกแจง)

จากวันที่ 01/01/2552 ถึง 31/01/2552

พิมพ์วันที่: 26 พฤษภาคม 2568 เวลา: 10:58 หน้า 1 / 1

รหัสลูกหนี้	ชื่อลูกหนี้						
วันที่เอกสาร	เลขที่เอกสาร	วันที่ใบกำกับ	เลขที่ใบกำกับ	รหัสพนักงานขาย	ชื่อพนักงานขาย		จำนวนเงิน
ค-0001	ห้างหุ้นส่วนจำกัด คม เอ็นจิเนียริ่ง						
01/01/2552	ARIN5201-00004	01/01/2552	ARIN5201-00004	ค-0001	นาง นัทวดี สุประวัติ		50,000.00
	รวม	1	รายการ			รวมเงิน	50,000.00
อ-0004	บริษัท อเล็กซอน จำกัด						
01/01/2552	ARIN5201-00005	01/01/2552	ARIN5201-00005	อ-0004	นางสาว กรรณิการ์ สารนาท		17,000.00
	รวม	1	รายการ			รวมเงิน	17,000.00
ก-0002	บริษัท กรุงเทพผลิตเหล็ก จำกัด (มหาชน)						
01/01/2552	ARIN5201-00001	01/01/2552	ARIN5201-00001	ก-0002	นางสาว วิรดา พลจักร		10,700.00
01/01/2552	ARIN5201-00002	01/01/2552	ARIN5201-00002	ก-0002	นางสาว วิรดา พลจักร		25,148.00
	รวม	2	รายการ			รวมเงิน	35,848.00
	รวมทั้งสิ้น	3	ราย			รวมเงินทั้งสิ้น	102,848.00