

ระบบ Accounts Payable

➤ โปรแกรม Pre-Payments สามารถ Design เพิ่มแสดง Column รหัสแผนก,ชื่อแผนก,รหัส Job และชื่อ Job เองได้

1.เข้าที่ระบบ Accounts Payable → AP Data Entry → Pre-Payments

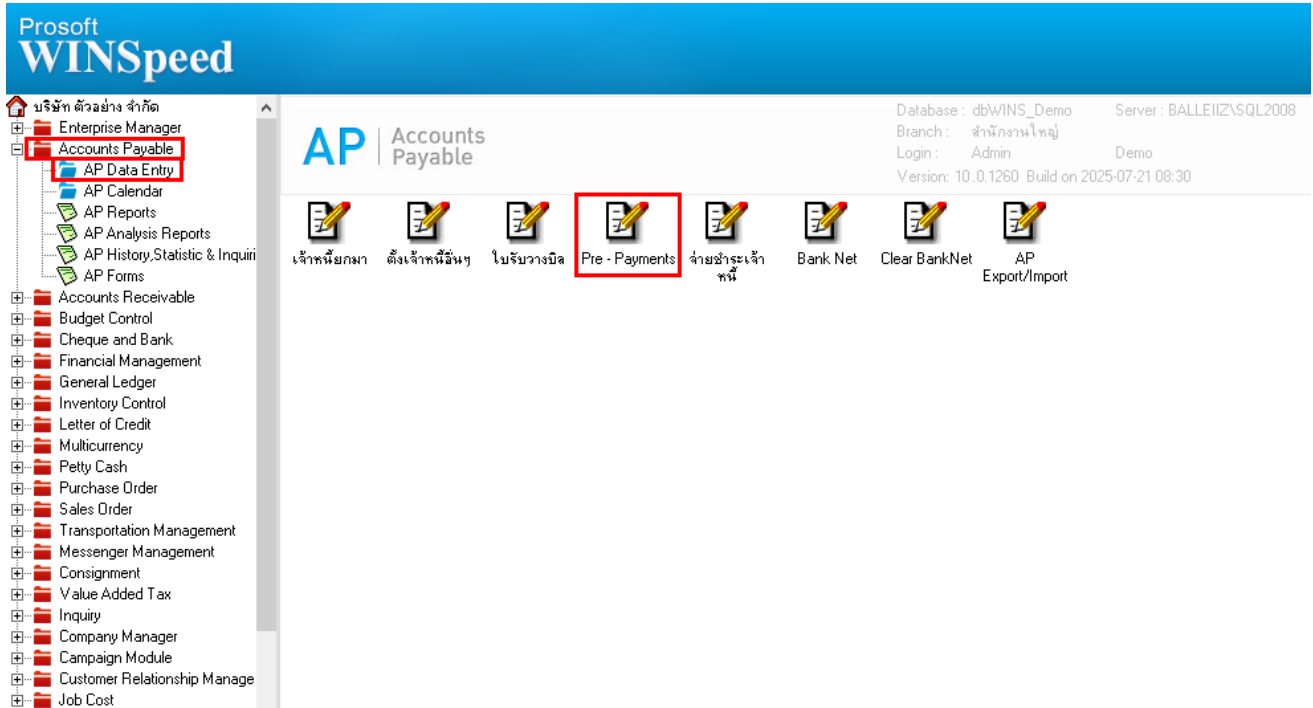

The screenshot shows the Prosoft WINSpeed Accounts Payable (AP) module interface. On the left is a navigation tree with 'Accounts Payable' expanded to 'AP Data Entry', where 'Pre - Payments' is highlighted. The main window displays 'AP Accounts Payable' with a toolbar containing icons for 'เข้าบัญชี', 'ตั้งเข้าบัญชี', 'ใบรับวางมี', 'Pre - Payments', 'จ่ายชำระเจ้าหนี้', 'Bank Net', 'Clear BankNet', and 'AP Export/Import'. The 'Pre - Payments' icon is highlighted with a red box. The top right shows system information: Database: dbWINS_Demo, Server: BALLEIIZ\SQL2008, Branch: สำนักงานใหญ่, Login: Admin, Demo, Version: 10.0.1260 Build on 2025-07-21 08:30.

2.เลือก Print

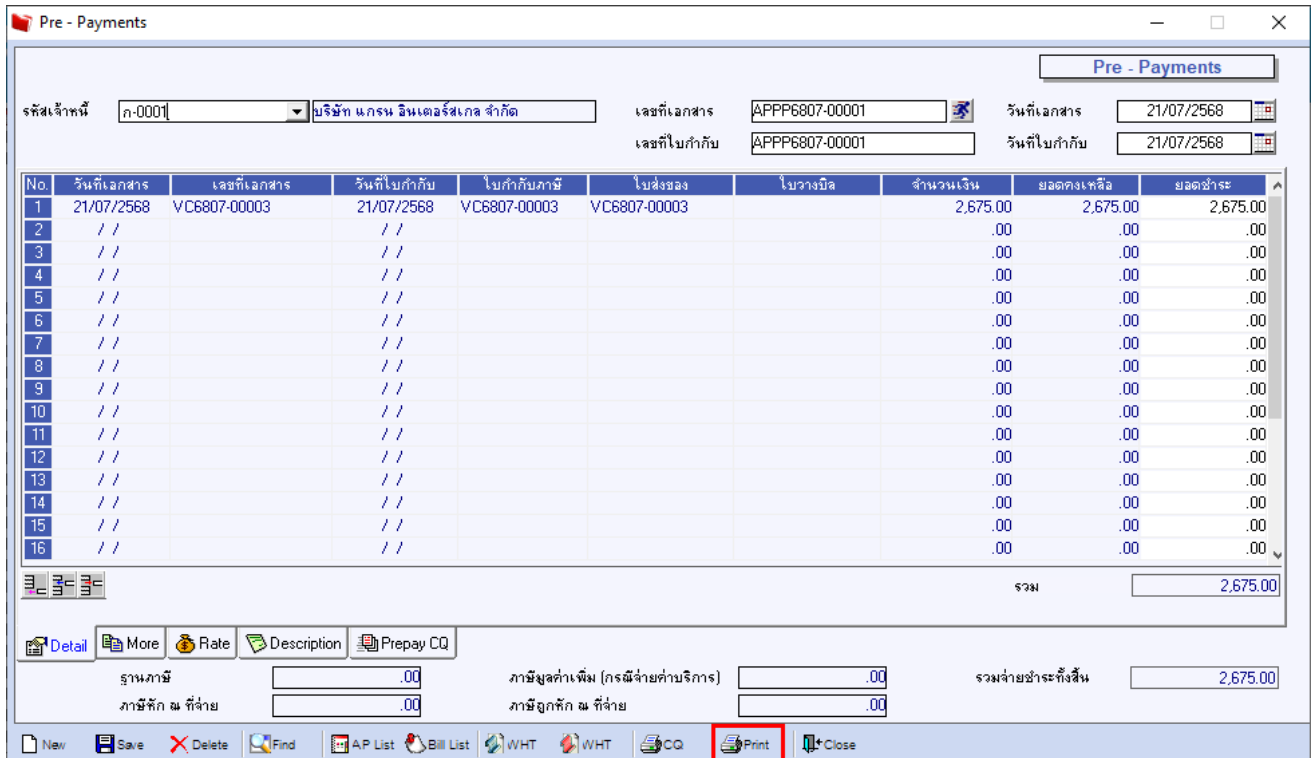

The screenshot shows the 'Pre - Payments' window. At the top, there are input fields for 'รหัสเจ้าหนี้' (Customer Code: ก-0001), 'บริษัท แกรน อินเทอร์เน็ต จำกัด', 'เลขที่เอกสาร' (Invoice No: APPP6807-00001), and 'วันที่เอกสาร' (Invoice Date: 21/07/2568). Below this is a table with columns: No., วันที่เอกสาร, เลขที่เอกสาร, วันที่ใบกำกับ, ใบกำกับภาษี, ใบส่งรอง, ใบวางมี, จำนวนเงิน, ยอดคงเหลือ, and ยอดชำระ. The first row shows a payment of 2,675.00. At the bottom right, the total amount is 2,675.00. A 'Print' button in the bottom toolbar is highlighted with a red box.

No.	วันที่เอกสาร	เลขที่เอกสาร	วันที่ใบกำกับ	ใบกำกับภาษี	ใบส่งรอง	ใบวางมี	จำนวนเงิน	ยอดคงเหลือ	ยอดชำระ
1	21/07/2568	VC6807-00003	21/07/2568	VC6807-00003	VC6807-00003		2,675.00	2,675.00	2,675.00
2	//		//				.00	.00	.00
3	//		//				.00	.00	.00
4	//		//				.00	.00	.00
5	//		//				.00	.00	.00
6	//		//				.00	.00	.00
7	//		//				.00	.00	.00
8	//		//				.00	.00	.00
9	//		//				.00	.00	.00
10	//		//				.00	.00	.00
11	//		//				.00	.00	.00
12	//		//				.00	.00	.00
13	//		//				.00	.00	.00
14	//		//				.00	.00	.00
15	//		//				.00	.00	.00
16	//		//				.00	.00	.00
							รวม		2,675.00

3. เลือกฟอร์ม Pre-Payments

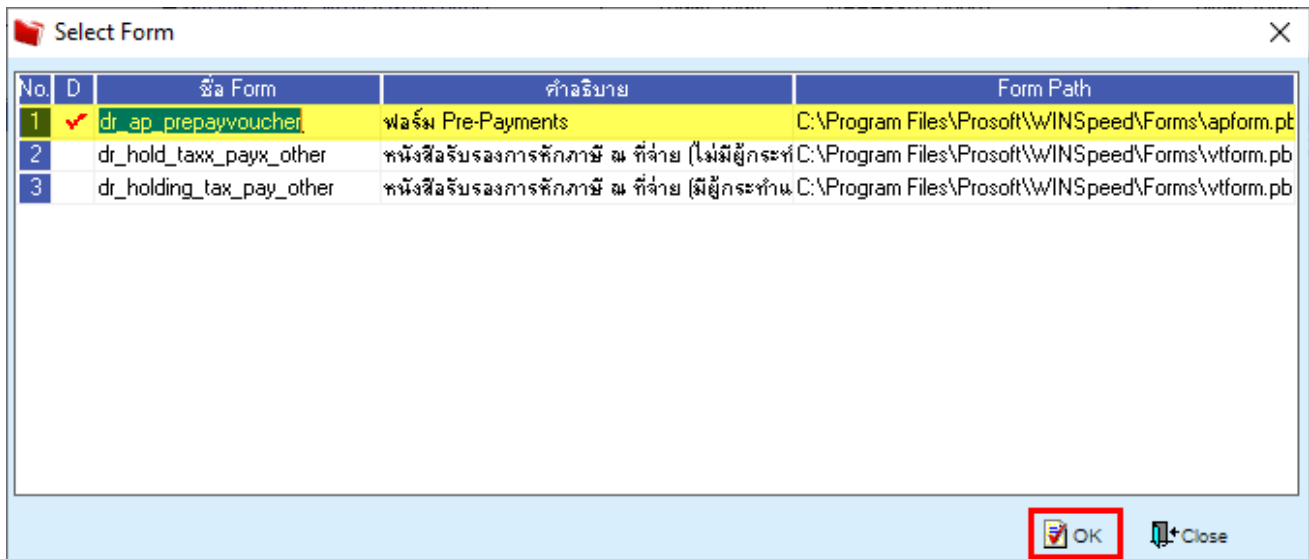

No.	D	ชื่อ Form	คำอธิบาย	Form Path
1	<input checked="" type="checkbox"/>	dr_ap_prepayvoucher	ฟอร์ม Pre-Payments	C:\Program Files\Prosoft\WINSpeed\FORMS\apform.pt
2	<input type="checkbox"/>	dr_hold_taxx_payx_other	หนังสือรับรองการหักภาษี ณ ที่จ่าย (ไม่มีผู้กระทำ)	C:\Program Files\Prosoft\WINSpeed\FORMS\vtform.pb
3	<input type="checkbox"/>	dr_holding_tax_pay_other	หนังสือรับรองการหักภาษี ณ ที่จ่าย (มีผู้กระทำ)	C:\Program Files\Prosoft\WINSpeed\FORMS\vtform.pb

4. Click → Design

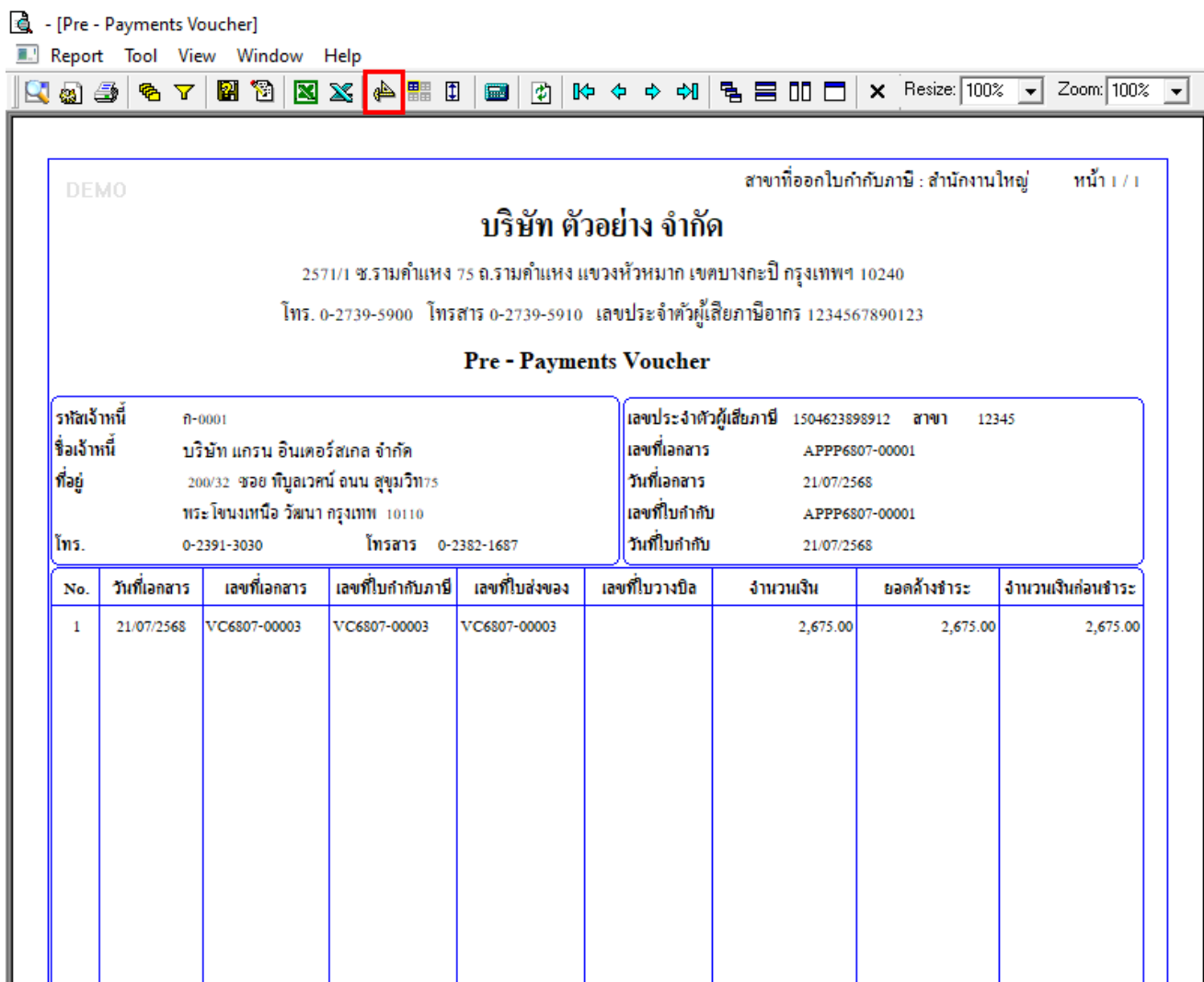

DEMO สาขาที่ออกใบกำกับภาษี : สำนักงานใหญ่ หน้า 1 / 1

บริษัท ตัวอย่าง จำกัด

2571/1 ซ.รามคำแหง 75 ถ.รามคำแหง แขวงหัวหมาก เขตบางกะปิ กรุงเทพฯ 10240
 โทร. 0-2739-5900 โทรสาร 0-2739-5910 เลขประจำตัวผู้เสียภาษีอากร 1234567890123

Pre - Payments Voucher

รหัสเจ้าหน้าที่	ก-0001	เลขประจำตัวผู้เสียภาษี	1504623898912	สาขา	12345
ชื่อเจ้าหน้าที่	บริษัท แกรน อินเทอร์เน็ต จำกัด	เลขที่เอกสาร	APPP6807-00001		
ที่อยู่	200/32 ซอย ทิบูลเวศน์ ถนน สุขุมวิท75	วันที่เอกสาร	21/07/2568		
	พระโขนงเหนือ วัฒนา กรุงเทพฯ 10110	เลขที่ใบกำกับ	APPP6807-00001		
โทร.	0-2391-3030 โทรสาร 0-2382-1687	วันที่ใบกำกับ	21/07/2568		

No.	วันที่เอกสาร	เลขที่เอกสาร	เลขที่ใบกำกับภาษี	เลขที่ใบส่งของ	เลขที่ใบวางบิล	จำนวนเงิน	ยอดค้างชำระ	จำนวนเงินก่อนชำระ
1	21/07/2568	VC6807-00003	VC6807-00003	VC6807-00003		2,675.00	2,675.00	2,675.00

5. Click ขวา → Add... → Column

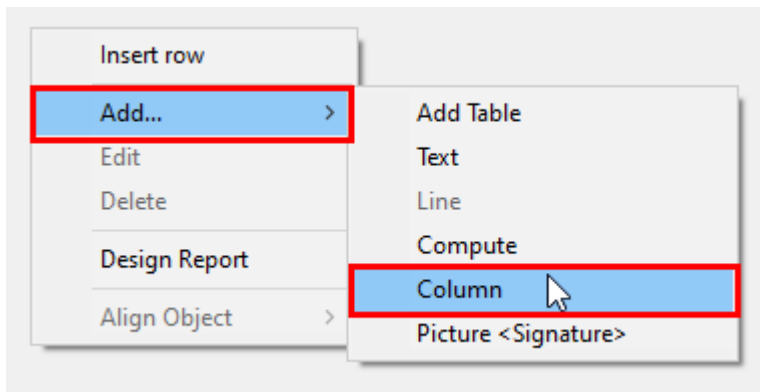

6.สามารถเพิ่ม Column Design เองดังนี้

jobcode : รหัส Job

jobname : ชื่อ Job

deptcode : รหัสแผนก

deptname : ชื่อแผนก

เลือกตำแหน่งที่ต้องการให้แสดงในฟอร์ม ปรับรูปแบบตัวอักษร ขนาดตัวอักษร หรือปรับการแสดงใน Option อื่นๆ

ตามหน้าจอได้เสร็จแล้ว Click → OK

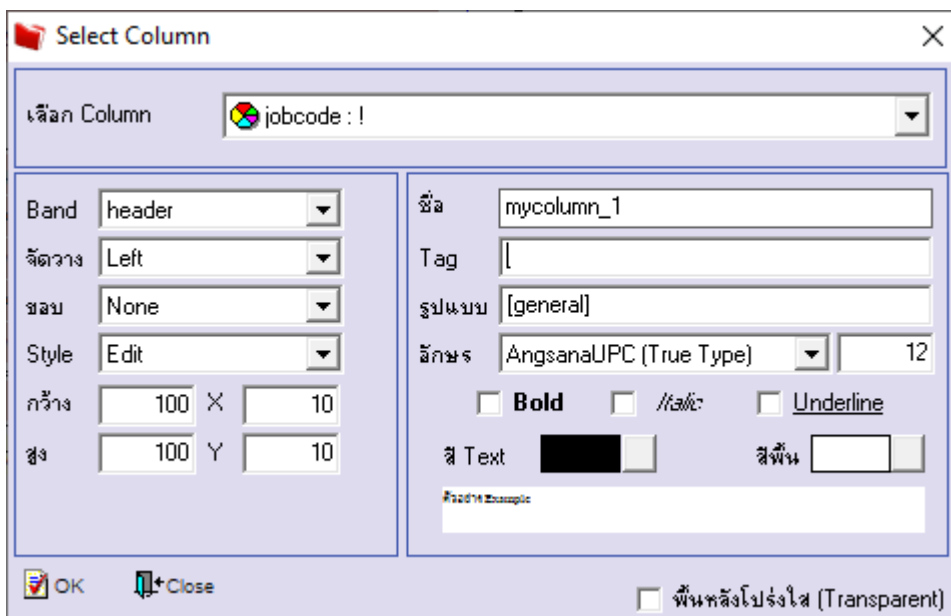

7.ออกจากโหมด Design

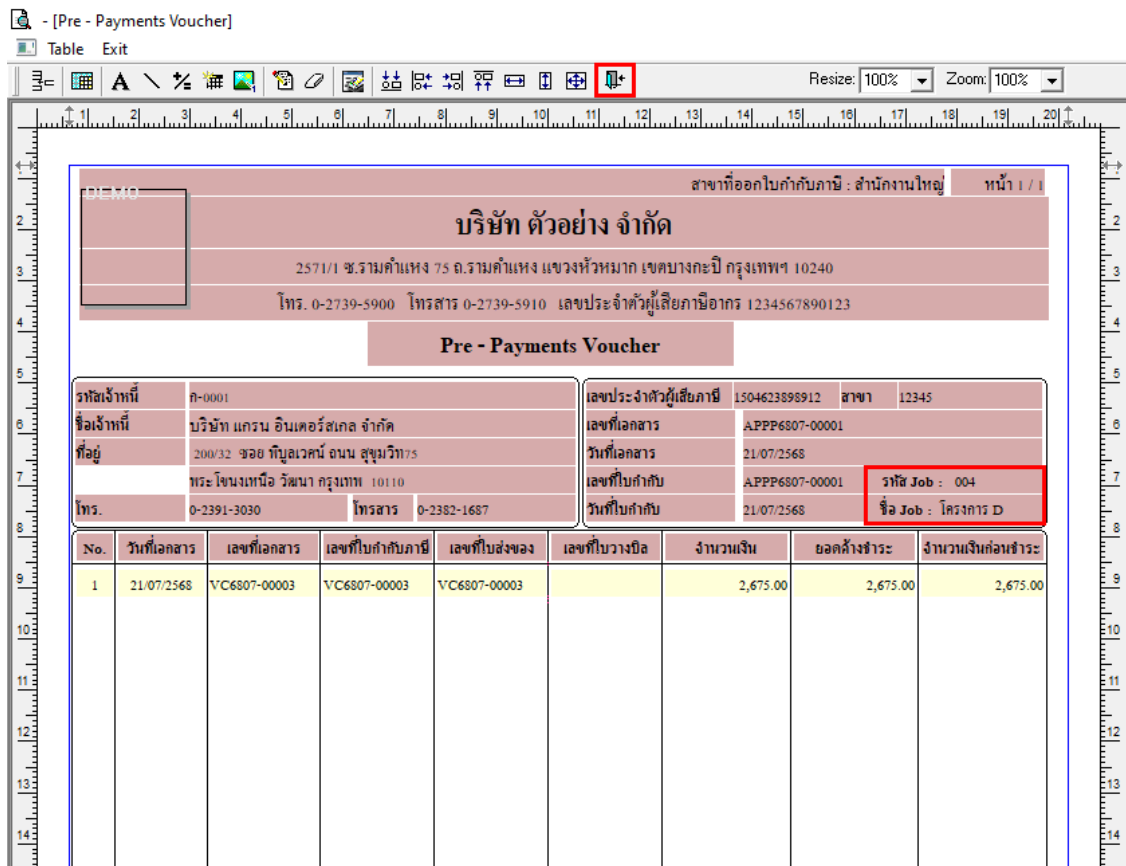

สาขาที่ออกใบกำกับภาษี : สำนักงานใหญ่ หน้า 1 / 1

บริษัท ตัวอย่าง จำกัด

2571/1 ซ.รามคำแหง 75 ถ.รามคำแหง แขวงหัวหมาก เขตบางกะปิ กรุงเทพฯ 10240

โทร. 0-2739-5900 โทรสาร 0-2739-5910 เลขประจำตัวผู้เสียภาษีอากร 1234567890123

Pre - Payments Voucher

รหัสเจ้าหน้าที่	ภ-0001	เลขประจำตัวผู้เสียภาษี	1504623898912	สาขา	12345
ชื่อเจ้าหน้าที่	บริษัท แกรนด์ อินเทอร์เน็ต จำกัด	เลขที่เอกสาร	APPP6807-00001		
ที่อยู่	200/32 ซอย ภิรมย์นคร ถนน สุขุมวิท 75	วันที่เอกสาร	21/07/2568		
	พระโขนงเหนือ วัฒนา กรุงเทพฯ 10110	เลขที่ใบกำกับ	APPP6807-00001	รหัส Job :	004
โทร.	0-2391-3030 โทรสาร 0-2382-1687	วันที่ใบกำกับ	21/07/2568	ชื่อ Job :	โครงการ D

No.	วันที่เอกสาร	เลขที่เอกสาร	เลขที่ใบกำกับภาษี	เลขที่ใบส่งของ	เลขที่ใบวางบิล	จำนวนเงิน	ยอดค้างชำระ	จำนวนเงินก่อนชำระ
1	21/07/2568	VC6807-00003	VC6807-00003	VC6807-00003		2,675.00	2,675.00	2,675.00

8. เลือก Tool → Save As Report...

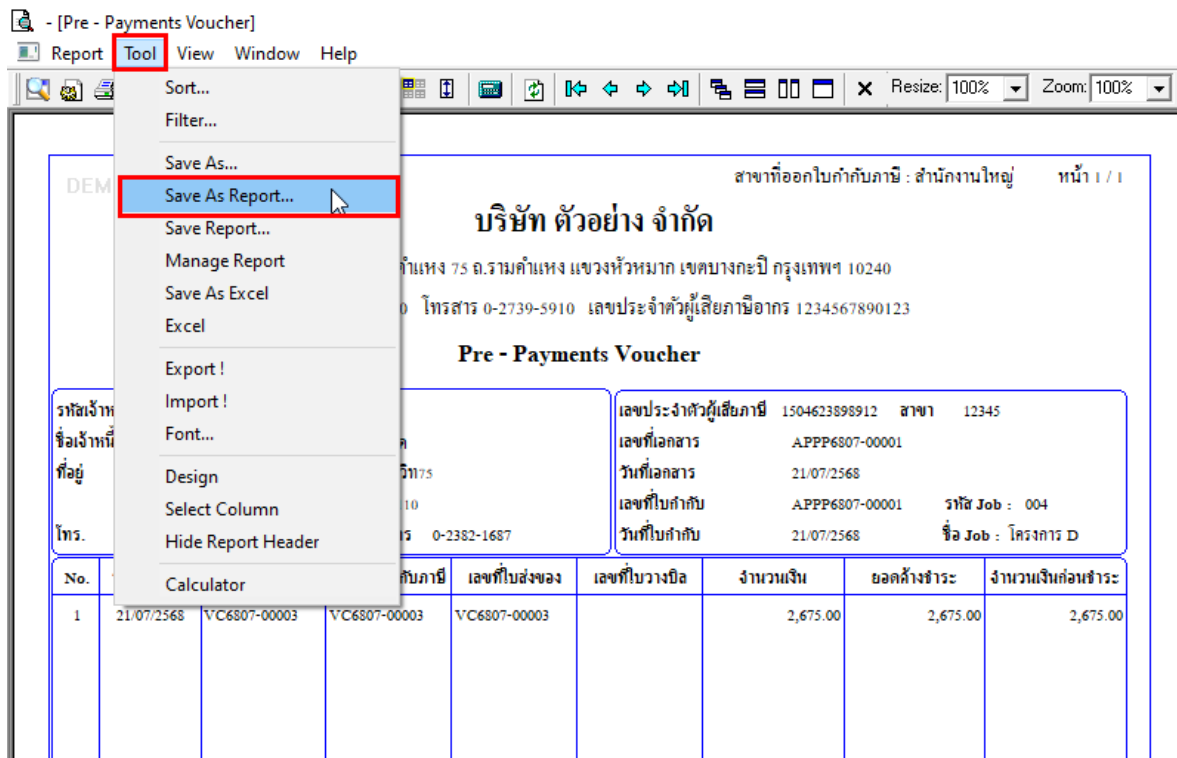

สาขาที่ออกใบกำกับภาษี : สำนักงานใหญ่ หน้า 1 / 1

บริษัท ตัวอย่าง จำกัด

ำแหง 75 ถ.รามคำแหง แขวงหัวหมาก เขตบางกะปิ กรุงเทพฯ 10240

โทรสาร 0-2739-5910 เลขประจำตัวผู้เสียภาษีอากร 1234567890123

Pre - Payments Voucher

เลขประจำตัวผู้เสียภาษี	1504623898912	สาขา	12345
เลขที่เอกสาร	APPP6807-00001		
วันที่เอกสาร	21/07/2568		
เลขที่ใบกำกับ	APPP6807-00001	รหัส Job :	004
วันที่ใบกำกับ	21/07/2568	ชื่อ Job :	โครงการ D

No.	วันที่เอกสาร	เลขที่เอกสาร	เลขที่ใบกำกับภาษี	เลขที่ใบส่งของ	เลขที่ใบวางบิล	จำนวนเงิน	ยอดค้างชำระ	จำนวนเงินก่อนชำระ
1	21/07/2568	VC6807-00003	VC6807-00003	VC6807-00003		2,675.00	2,675.00	2,675.00

9. เลือก Path ที่เก็บฟอร์ม → ระบุชื่อฟอร์ม → OK

